A2024 NO. 5000242914 - 5000816438 - 5000821936 - 9734110112

APOIO TRANSMISSÃO

VOLVO FL 6 FL 608 (10.85 A 12.99)147-152cv 5480cc Plataforma/chassis 7.5 4x2 - VOLVO FL 6 FL 608 (01.91 A 12.99) 171 -180cv 5480cc Plataforma/chassis 7.5 4x2 - VOLVO FL 6 FL 608 (01.93 - 12.99 154 209 5480 Plataforma/chassis 7.5 4x2 VOLVO FL 6 FL 608 10.85 - 12.99 108 - 112 147 - 152 5480 Reboque basculante 7.5 4x2 VOLVO FL 6 FL 608 01.91 - 12.99 126 - 132 171 - 180 5480 Reboque basculante 7.5 4...

233x50x146mm | 1f-d45mm 2f-d14mm

KF9045 NO. 30759411 - 31256016 - 31256017 - 31256018 - 31256019 - 31256414 - 36000560

KIT DE FOLE TRANSMISSÃO JUNTO Á CAIXA

VOLVO 850 (854) 2.0 (08.1994 - 12.1996) 93kw 126cv 1984cm3 três volumes VOLVO 850 (854) 2.0 (06.1991 - 12.1996) 105kw 143cv 1984cm3 três volumes VOLVO 850 (854) 2.0 Turbo (09.1993 - 10.1996) 132kw 179cv 1984cm3 três volumes VOLVO 850 (854) 2.0 Turbo (08.1993 - 12.1996) 155kw 210cv 1984cm3 três volumes VOLVO 850 (854) 2.3 Turbo R (06.1995 - 10.1996) 177kw 241cv 2319cm3 três volumes VOLVO 850 (854) ...

d92x87mm | 1f-d25mm 1f-d83mm 1p-d10x58mm

VOLVO 140-142-144-145-164

E0007 NO. 1206468 - 1206468-9

ESTICADOR DE ESCAPE

VOLVO 140 - 142 - 144 - 145 (74-76) - 144 S (74-76)

63x52x35mm

VOLVO 200-240-260

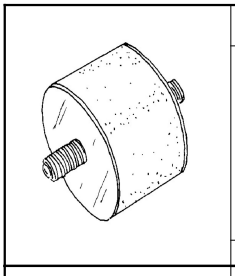

A0407 NO. 1206469 - 1221967 - 662711 - 663605

APOIO SUPORTE DO MOTOR

VOLVO 240 (P242, P244) 2.0 08.1974/07.1976 60KW 82CV 1986CC B 20 A 5016341 5016351 9101341 - VOLVO 240 (P242, P244) 2.0 08.1976/07.1979 66KW 90CV 1986CC B 19 A 5016356 5016357 9101357 - VOLVO 240 (P242, P244) 2.0 09.1978/08.1983 71KW 97CV 1986CC B 19 K B 19 A 9101367 - VOLVO 240 (P242, P244) 2.0 10.1982/08.1984 100KW 136CV 1986CC B 19 ET - VOLVO 240 (P242, P244) 2.1 08.1974/07.1975 71KW 97CV 2127C...

d60x 40mm | p1-M12 compr-18mm p2-M12 compr-18

A1341 NO. 183265

APOIO DA TRANSMISSÃO

VOLVO 240 (P242, P244) 2.0 08.1974/07.1976 60KW 82CV 1986CC B 20 A 5016341 5016351 9101341 - VOLVO 240 (P242, P244) 2.0 08.1976/07.1979 66KW 90CV 1986CC B 19 A 5016356 5016357 9101357 - VOLVO 240 (P242, P244) 2.0 09.1978/08.1983 71KW 97CV 1986CC B 19 K B 19 A 9101367 - VOLVO 240 (P242, P244) 2.0 10.1982/08.1984 100KW 136CV 1986CC B 19 ET - VOLVO 240 (P242, P244) 2.0 08.1984/07.1985 76KW 103CV 1986...

180x125x49mm | 1f-d45mm

A1341 NO. 183265

APOIO DA TRANSMISSÃO

VOLVO 260 (P262, P264) 2.7 08.1974/07.1980 103KW 140CV 2664CC B 27 E 5016347 9101347 9101486 - VOLVO 260 (P262, P264) 2.7 08.1976/07.1982 92KW 125CV 2664CC B 27 A 5016354 9101354 - VOLVO 260 (P262, P264) 2.7 08.1978/07.1982 109KW 148CV 2664CC B 27 E B 27 F 5016361 9101361 9101461 - VOLVO 260 (P262, P264) 2.8 08.1980/07.1982 95KW 129CV 2849CC B 28 A 9101370 - VOLVO 260 (P262, P264) 2.8 08.1980/07.1...

180x125x49mm | 1f-d45mm

A2503 NO. 1206216 - 1229805 - 1330178 - 273911 - 274110

APOIO DO MOTOR PARTE DA FRENTE LADO ESQUERDO

VOLVO 240 (P242, P244) 2.0 (De 08.1976 Até 07.1979) 66kW 90cv 1986cm3 três volumes - VOLVO 240 (P242, P244) 2.0 (De 09.1978 Até 08.1983) 71kW 97cv 1986cm3 três volumes - VOLVO 240 (P242, P244) 2.0 (De 08.1984 Até 07.1985) 76kW 103cv 1986cm3 três volumes - VOLVO 240 (P242, P244) 2.0 (De 10.1982 Até 08.1984) 100kW 136cv 1986cm3 três volumes - VOLVO 240 (P242, P244) 2.1 (De 08.1974 Até 07.1975) 71kW ...

d65x38mm | 2p-d10x28mm

A2504 NO. 1221915 - 1330177 - 273912 - 274111

APOIO DO MOTOR PARTE DA FRENTE LADO DIREITO

VOLVO 240 (P242, P244) 2.0 (De 08.1976 Até 07.1979) 66kW 90cv 1986cm3 três volumes - VOLVO 240 (P242, P244) 2.0 (De 09.1978 Até 08.1983) 71kW 97cv 1986cm3 três volumes - VOLVO 240 (P242, P244) 2.0 (De 08.1984 Até 07.1985) 76kW 103cv 1986cm3 três volumes - VOLVO 240 (P242, P244) 2.0 (De 10.1982 Até 08.1984) 100kW 136cv 1986cm3 três volumes - VOLVO 240 (P242, P244) 2.1 (De 08.1974 Até 07.1975) 71kW ...

d75x45mm | 2p-d10x28mm

D0022 NO. 12208435

CARDAN TRANSMISSÃO D135X30MM 6 FUROS 12MM ENTRE FUROS 96MM

VOLVO 240 (P242, P244) 2.0 08.1984/07.1985 76KW 103CV 1986CC B 200 K - VOLVO 240 (P242, P244) 2.0 09.1984/12.1993 89KW 121CV 1986CC B 200 E - VOLVO 240 (P242, P244) 2.0 09.1988/12.1993 82KW 111CV 1986CC B 200 FB 19 E - VOLVO 240 (P242, P244) 2.3 08.1983/07.1985 96KW 131CV 2316CC B 230 E 9101382 - VOLVO 240 (P242, P244) 2.3 08.1984/07.1986 81KW 110CV 2316CC B 230 A 9101388 - VOL...

d132x123x30mm | 6f-d12mm

D0022 NO. 12208435

CARDAN TRANSMISSÃO D135X30MM 6 FUROS 12MM ENTRE FUROS 96MM

VOLVO 260 (P262, P264) 2.7 08.1974/07.1980 103KW 140CV 2664CC B 27 E 5016347 9101347 9101486 - VOLVO 260 (P262, P264) 2.7 08.1976/07.1982 92KW 125CV 2664CC B 27 A 5016354 9101354 - VOLVO 260 (P262, P264) 2.7 08.1978/07.1982 109KW 148CV 2664CC B 27 EB 27 F 5016361 9101361 9101461 - VOLVO 260 (P262, P264) 2.8 08.1980/07.1982 95KW 129CV 2849CC B 28 A 9101370 - VOLVO 260 (P262, P264) 2.8 08.1980/07.19...

d132x123x30mm | 6f-d12mm

E0007 NO. 1206468 - 1206468-9

ESTICADOR DE ESCAPE

VOLVO 240 (APÓS 1975) - 245 (APÓS 1986) - VOLVO 242 - 244 (1978-1984) - VOLVO 244 - 245 - 264 - 265 (1979-1985)

63x52x35mm

VOLVO 200-240-260

Ralpi, Lda.

F0475-I NO. 1160017932000 - 3103799

FOLE DO LADO DA CAIXA E RODA

VOLVO 240

d76x78mm | 1f-d52mm 1f-d23mm

F0521-I NO. 1272925

FOLE DA DIRECÇÃO ASSISTIDA LADO DIREITO E ESQUERDO

VOLVO 240 1.9 i - 2.0 - 2.1 - 2.1 i T - 2.3 - 2.3 i - 2.4 D (74 A 93) 740 2.0 i - 2.0 - 2.3 i - 2.3 i T - 2.3 - 2.4 TD - 2.4 D - 2.4 TD iC (82 a 93) 760 2.3 i T - 2.4 TDiC - 2.4 TD - 2.8 - 2.8i (81 A 92) 780 2.9 - 2.9i (86 A 90) 940 I 2.0i - 2.0iT - 2.3 i

d67x175mm | 1f-d43mm 1f-d9mm

F0522-I NO. 1272924 - 3516325

FOLE DA DIRECÇÃO ASSISTIDA LADO DIREITO E ESQUERDO

VOLVO 240 1.9 i - 2.0 - 2.1 - 2.1 i T - 2.3 - 2.3 i - 2.4 D (74 A 93)

d68x150mm | 1f-d50mm 1f-d9mm

F4167 NO. 1205662

FOLE DIREÇÃO (GASTA 2 UNIDADES)

VOLVO 240 (P242 - P244) 2.0 (De 08-1974 Até 07-1976) 60kW 82CV 1986cc três volumes VOLVO 240 (P242 - P244) 2.0 (De 08-1976 Até 07-1979) 66kW 90CV 1986cc três volumes VOLVO 240 (P242 - P244) 2.0 (De 09-1978 Até 08-1983) 71kW 97CV 1986cc três volumes VOLVO 240 (P242 - P244) 2.0 (De 08-1984 Até 07-1985) 76kW 103CV 1986cc três volumes VOLVO 240 (P242 - P244) 2.0 (De 09-1988 Até 12-1993) 82kW 111CV...

d73x151mm | 1f-d54mm 1f-d9mm

KF1975-I NO. 31325573 - 36012424 - 8601582 - 8603884

KIT FOLE TRANSMISSÃO JUNTO Á CAIXA

VOLVO 240 (P242, P244) 2.0 (De 08.1974 Até 07.1976) 60kW 82cv 1986cm3 três volumes - VOLVO 240 (P242, P244) 2.0 (De 08.1976 Até 07.1979) 66kW 90cv 1986cm3 três volumes - VOLVO 240 (P242, P244) 2.0 (De 09.1978 Até 08.1983) 71kW 97cv 1986cm3 três volumes - VOLVO 240 (P242, P244) 2.0 (De 08.1984 Até 12.1993) 74kW 101cv 1986cm3 três volumes - VOLVO 240 (P242, P244) 2.0 (De 08.1984 Até 07.1985) 76kW 1...

d98x114mm | 1f-d91mm 1f-d48mm

KF1975-I NO. 31325573 - 36012424 - 8601582 - 8603884

KIT FOLE TRANSMISSÃO JUNTO Á CAIXA

VOLVO 260 (P262, P264) 2.7 (De 08.1976 Até 07.1982) 92kW 125cv 2664cm3 três volumes - VOLVO 260 (P262, P264) 2.7 (De 08.1974 Até 07.1980) 103kW 140cv 2664cm3 três volumes - VOLVO 260 (P262, P264) 2.7 (De 08.1978 Até 07.1982) 109kW 148cv 2664cm3 três volumes - VOLVO 260 (P262, P264) 2.8 (De 08.1980 Até 07.1982) 95kW 129cv 2849cm3 três volumes - VOLVO 260 (P262, P264) 2.8 (De 08.1980 Até 07.1982) 1...

d98x114mm | 1f-d91mm 1f-d48mm

KF9045 NO. 30759411 - 31256016 - 31256017 - 31256018 - 31256019 - 31256414 - 36000560

KIT DE FOLE TRANSMISSÃO JUNTO Á CAIXA

VOLVO 240 (P242, P244) 2.0 (08.1974 - 07.1976) 60kw 82cv 1986cm3 três volumes VOLVO 240 (P242, P244) 2.0 (08.1976 - 07.1979) 66kw 90cv 1986cm3 três volumes VOLVO 240 (P242, P244) 2.0 (09.1978 - 08.1983) 71kw 97cv 1986cm3 três volumes VOLVO 240 (P242, P244) 2.0 (08.1984 - 08.1989) 74kw 101cv 1986cm3 três volumes VOLVO 240 (P242, P244) 2.0 (08.1984 - 07.1985) 76kw 103cv 1986cm3 três volumes VOLVO 24...

d92x87mm | 1f-d25mm 1f-d83mm 1p-d10x58mm

KF9045 NO. 30759411 - 31256016 - 31256017 - 31256018 - 31256019 - 31256414 - 36000560

KIT DE FOLE TRANSMISSÃO JUNTO Á CAIXA

VOLVO 240 Kombi (P245) 2.0 (08.1974 - 07.1975) 60kw 82cv 1986cm3 Combi VOLVO 240 Kombi (P245) 2.0 (08.1976 - 01.1982) 66kw 90cv 1986cm3 Combi VOLVO 240 Kombi (P245) 2.0 (08.1980 - 12.1984) 71kw 97cv 1986cm3 Combi VOLVO 240 Kombi (P245) 2.0 (08.1984 - 07.1985) 76kw 103cv 1986cm3 Combi VOLVO 240 Kombi (P245) 2.0 (09.1988 - 12.1993) 82kw 111cv 1986cm3 Combi VOLVO 240 Kombi (P245) 2.0 (08.1983 - 07.19...

d92x87mm | 1f-d25mm 1f-d83mm 1p-d10x58mm

KF9045 NO. 30759411 - 31256016 - 31256017 - 31256018 - 31256019 - 31256414 - 36000560

KIT DE FOLE TRANSMISSÃO JUNTO Á CAIXA

VOLVO 260 (P262, P264) 2.7 (08.1974 - 07.1980) 103kw 140cv 2664cm3 três volumes VOLVO 260 (P262, P264) 2.7 (08.1978 - 07.1982) 109kw 148cv 2664cm3 três volumes VOLVO 260 (P262, P264) 2.7 (08.1976 - 07.1982) 92kw 125cv 2664cm3 três volumes VOLVO 260 (P262, P264) 2.8 (08.1980 - 07.1982) 95kw 129cv 2849cm3 três volumes VOLVO 260 (P262, P264) 2.8 (08.1980 - 07.1982) 114kw 155cv 2849cm3 três volumes

d92x87mm | 1f-d25mm 1f-d83mm 1p-d10x58mm

KF9045 NO. 30759411 - 31256016 - 31256017 - 31256018 - 31256019 - 31256414 - 36000560

KIT DE FOLE TRANSMISSÃO JUNTO Á CAIXA

VOLVO 260 Combi (P265) 2.7 (08.1975 - 07.1977) 92kw 125cv 2664cm3 Combi VOLVO 260 Combi (P265) 2.7 (07.1975 - 07.1982) 103kw 140cv 2664cm3 Combi VOLVO 260 Combi (P265) 2.7 (10.1978 - 07.1982) 109kw 148cv 2664cm3 Combi VOLVO 260 Combi (P265) 2.8 (08.1980 - 07.1982) 114kw 155cv 2849cm3 Combi

d92x87mm | 1f-d25mm 1f-d83mm 1p-d10x58mm

KF9045 NO. 30759411 - 31256016 - 31256017 - 31256018 - 31256019 - 31256414 - 36000560

KIT DE FOLE TRANSMISSÃO JUNTO Á CAIXA

VOLVO 260 Coupé (P262) 2.7 (08.1977 - 07.1978) 103kw 140cv 2664cm3 Coupé

d92x87mm | 1f-d25mm 1f-d83mm 1p-d10x58mm

M6046 NO. 1328695 - 1378872 - 462808

JUNTA DE ESCAPE

VOLVO 240 (1985 A 1993)

97x67mm | 1f-d51mm

M6046 NO. 1328695 - 1378872 - 462808

JUNTA DE ESCAPE

VOLVO 240 (1985 A 1993)

97x67mm | 1f-d51mm

M6109 NO. 1257174 - 1328217 - 3547615

JUNTA DE ESCAPE

VOLVO 240 (08-78 A 08-93)

82x41mm | 1f-38/27mm

N1617 NO. 3100099 - 7700518505

ANEL DE ESCAPE

VOLVO DL - GL

d65x13mm | 1f-d40mm

N2005 NO. 666407 - 6664072

ANEL DE ESCAPE

VOLVO 240 (P242, P244) 2.0 08.1974/07.1976 60KW 82CV 1986CC B 20 A 5016341 5016351 9101341 - VOLVO 240 (P242, P244) 2.0 08.1976/07.1979 66KW 90CV 1986CC B 19 A 5016356 5016357 9101357 - VOLVO 240 (P242, P244) 2.0 09.1978/08.1983 71KW 97CV 1986CC B 19 K B 19 A 9101367 - VOLVO 240 (P242, P244) 2.0 01.1990/12.1993 82KW 111CV 1986CC B 200 F - VOLVO 240 (P242, P244) 2.1 08.1974/09.1983 90KW 122CV 2127C...

d75x18mm | 1f-d54mm

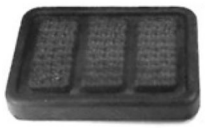

P1027 NO. 1272021 - 666176 - 675235

CAPA DE PEDAL TRAVÃO E EMBRAIAGEM

VOLVO 240 (P242, P244): 2.0 08.1974/07.1976 60KW 82CV 1986CC - VOLVO 240 (P242, P244): 2.0 08.1976/07.1979 66KW 90CV 1986CC - VOLVO 240 (P242, P244): 2.0 09.1978/08.1983 71KW 97CV 1986CC - VOLVO 240 (P242, P244): 2.0
08.1984/07.1985 76KW 103CV 1986CC - VOLVO 240 (P242, P244): 2.0 10.1982/08.1984 100KW 136CV 1986CC - VOLVO 240 (P242, P244): 2.1 08.1974/07.1975 71KW 97CV 2127CC - VOLVO 240 (P242, P...

82x60x7mm

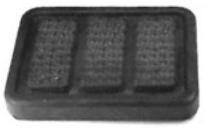

P1027 NO. 1272021 - 666176 - 675235

CAPA DE PEDAL TRAVÃO E EMBRAIAGEM

VOLVO 260 (P262, P264): 2.7 08.1976/07.1982 92KW 125CV 2664CC - VOLVO 260 (P262, P264): 2.7 08.1974 /07.1980 103KW 140CV 2664CC - VOLVO 260 (P262, P264): 2.7 08.1978/07.1982 109KW 148CV 2664CC - VOLVO 260 (P262, P264): 2.8 08.1980/07.1982 95KW 129CV 2849CC - VOLVO 260 (P262, P264): 2.8
08.1980/07.1982 114KW 155CV 2849CC - VOLVO 260 Combi (P265): 2.7
08.1975/07.1977 92KW 125CV 2664CC - VOLVO 260 ...

82x60x7mm

S1803 NO. 1229715 - 1330973

SILENT-BLOC SUSPENSÃO TRÁS

VOLVO 240 (P242, P244) 2.0 (De 1974.08 Até 1976.07) 60kW 82cv 1986cm3 três volumes -
VOLVO 240 (P242, P244) 2.0 (De 1976.08 Até 1979.07) 66kW 90cv 1986cm3 três volumes -
VOLVO 240 (P242, P244) 2.0 (De 1978.09 Até 1983.08) 71kW 97cv 1986cm3 três volumes -
VOLVO 240 (P242, P244) 2.0 (De 1984.08 Até 1985.07) 76kW 103cv 1986cm3 três volumes -
VOLVO 240 (P242, P244) 2.0 (De 1985.08 Até 1987.07) 82kW 101cv 1986cm3 três volumes -

d101x50mm 1f-d13mm

S1803 NO. 1229715 - 1330973

SILENT-BLOC SUSPENSÃO TRÁS

VOLVO 260 (P262, P264) 2.7 (De 1976.08 Até 1982.07) 92kW 125cv 2664cm3 três volumes -
VOLVO 260 (P262, P264) 2.7 (De 1974.08 Até 1980.07) 103kW 140cv 2664cm3 três volumes -
VOLVO 260 (P262, P264) 2.7 (De 1978.08 Até 1982.07) 109kW 148cv 2664cm3 três volumes -
VOLVO 260 (P262, P264) 2.8 (De 1980.08 Até 1982.07) 95kW 129cv 2849cm3 três volumes -
VOLVO 260 (P262, P264) 2.8 (De 1980.08 Até 1982.07) 114kW 155cv 2849cm3 três volumes -

d101x50mm 1f-d13mm

UCRZ1083 NO. 36000518 - 36000536 - 36002654 - 36011300 - 8601888

CRUZETA VEIO TRANSMISSÃO TRIPODE D43,20MM/26 DENTES

VOLVO 240 (P242, P244) 2.0 (De 08.1976 Até 07.1979) 66kW 90cv 1986cm3 três volumes - VOLVO 240 (P242, P244) 2.0 (De 09.1978 Até 08.1983) 71kW 97cv 1986cm3 três volumes - VOLVO 240 (P242, P244) 2.0 (De 08.1984 Até 12.1993) 74kW 101cv 1986cm3 três volumes - VOLVO 240 (P242, P244) 2.0 (De 08.1984 Até 07.1985) 76kW 103cv 1986cm3 três volumes - VOLVO 240 (P242, P244) 2.0 (De 09.1988 Até 12.1993) 82kW 1...

d43.2mm | 26 dentes

UCRZ1083 NO. 36000518 - 36000536 - 36002654 - 36011300 - 8601888

CRUZETA VEIO TRANSMISSÃO TRIPODE D43,20MM/26 DENTES

VOLVO 260 (P262, P264) 2.7 (De 08.1976 Até 07.1982) 92kW 125cv 2664cm3 três volumes - VOLVO 260 (P262, P264) 2.7 (De 08.1974 Até 07.1980) 103kW 140cv 2664cm3 três volumes - VOLVO 260 (P262, P264) 2.7 (De 08.1978 Até 07.1982) 109kW 148cv 2664cm3 três volumes - VOLVO 260 (P262, P264) 2.8 (De 08.1980 Até 07.1982) 95kW 129cv 2849cm3 três volumes - VOLVO 260 (P262, P264) 2.8 (De 08.1980 Até 07.1982) 11...

d43.2mm | 26 dentes

UCRZ1092 NO. 36000448 - 36000557 - 36001360 - 8603259

CRUZETA TRANSMISSÃO TRIOPOIDE D33,90MM/23 DENTES

VOLVO 240 (P242, P244) 2.0 (De 08.1974 Até 07.1976) 60kW 82cv 1986cm3 três volumes - VOLVO 240 (P242, P244) 2.0 (De 08.1976 Até 07.1979) 66kW 90cv 1986cm3 três volumes - VOLVO 240 (P242, P244) 2.0 (De 09.1978 Até 08.1983) 71kW 97cv 1986cm3 três volumes - VOLVO 240 (P242, P244) 2.0 (De 08.1984 Até 12.1993) 74kW 101cv 1986cm3 três volumes - VOLVO 240 (P242, P244) 2.0 (De 08.1984 Até 07.1985) 76kW 10...

d33.9mm | (23 dentes)

UCRZ1092 NO. 36000448 - 36000557 - 36001360 - 8603259

CRUZETA TRANSMISSÃO TRIOPOIDE D33,90MM/23 DENTES

VOLVO 260 (P262, P264) 2.7 (De 08.1976 Até 07.1982) 92kW 125cv 2664cm3 três volumes - VOLVO 260 (P262, P264) 2.7 (De 08.1974 Até 07.1980) 103kW 140cv 2664cm3 três volumes - VOLVO 260 (P262, P264) 2.7 (De 08.1978 Até 07.1982) 109kW 148cv 2664cm3 três volumes - VOLVO 260 (P262, P264) 2.8 (De 08.1980 Até 07.1982) 95kW 129cv 2849cm3 três volumes - VOLVO 260 (P262, P264) 2.8 (De 08.1980 Até 07.1982) 11...

d33.9mm | (23 dentes)

UCRZ1100 NO. 36000439 - 36000449 - 36000550 - 36000559 - 36002756

CRUZETA TRANSMISSÃO TRIPOIDE D35,50MM/24 DENTES

VOLVO 240 (P242, P244) 2.0 08.1974/07.1976 60KW 82CV 1986CC B 20 A 5016341 5016351 9101341 - VOLVO 240 (P242, P244) 2.0 08.1976/07.1979 66KW 90CV 1986CC B 19 A 5016356 5016357 9101357 - VOLVO 240 (P242, P244) 2.0 09.1978/08.1983 71KW 97CV 1986CC B 19 K B 19 A 9101367 - VOLVO 240 (P242, P244) 2.0 10.1982/08.1984 100KW 136CV 1986CC B 19 ET - VOLVO 240 (P242, P244) 2.0 08.1984/08.1989 74KW 101CV 1986...

d35,5mm | (24 dentes)

UCRZ1100 NO. 36000439 - 36000449 - 36000550 - 36000559 - 8252035

CRUZETA TRANSMISSÃO TRIPOIDE D35,50MM/24 DENTES

VOLVO 260 (P262, P264) 2.7 08.1974/07.1980 103KW 140CV 2664CC B 27 E 5016347 9101347 9101486 - VOLVO 260 (P262, P264) 2.7 08.1976/07.1982 92KW 125CV 2664CC B 27 A 5016354 9101354 - VOLVO 260 (P262, P264) 2.7 08.1978/07.1982 109KW 148CV 2664CC B 27 E B 27 F 5016361 9101361 9101461 - VOLVO 260 (P262, P264) 2.8 08.1980/07.1982 95KW 129CV 2849CC B 28 A 9101370 - VOLVO 260 (P262, P264) 2.8 08.1980/07.1...

d35,5mm | (24 dentes)

UTR0807 NO. 1357775

TAMPÃO RESERVATÓRIO LIQUIDO REFRIGERAÇÃO

VOLVO 240 (P242 - P244) 2.0 (De 08-1976 Até 07-1979) 66kW 90CV 1986cc três volumes VOLVO 240 (P242 - P244) 2.0 (De 09-1978 Até 08-1983) 71kW 97CV 1986cc três volumes VOLVO 240 (P242 - P244) 2.0 (De 08-1984 Até 07-1985) 76kW 103CV 1986cc três volumes VOLVO 240 (P242 - P244) 2.0 (De 10-1982 Até 08-1984) 100kW 136CV 1986cc três volumes VOLVO 240 (P242 - P244) 2.1 (De 08-1974 Até 07-1975) 71kW 97C...

d76x26mm | d46x12mm 1p-d33x18mm

UTR0807 NO. 1357775

TAMPÃO RESERVATÓRIO LIQUIDO REFRIGERAÇÃO

VOLVO 260 (P262 - P264) 2.7 (De 08-1976 Até 07-1982) 92kW 125CV 2664cc três volumes VOLVO 260 (P262 - P264) 2.7 (De 08-1974 Até 07-1980) 103kW 140CV 2664cc três volumes VOLVO 260 (P262 - P264) 2.7 (De 08-1978 Até 07-1982) 109kW 148CV 2664cc três volumes VOLVO 260 (P262 - P264) 2.8 (De 08-1980 Até 07-1982) 95kW 129CV 2849cc três volumes VOLVO 260 (P262 - P264) 2.8 (De 08-1980 Até 07-1982) 114kW...

d76x26mm | d46x12mm 1p-d33x18mm

UTR0807 NO. 1357775

TAMPÃO RESERVATÓRIO LIQUIDO REFRIGERAÇÃO

VOLVO 240 (P242 - P244) 2.0 (De 08-1976 Até 07-1979) 66kW 90CV 1986cc três volumes VOLVO 240 (P242 - P244) 2.0 (De 09-1978 Até 08-1983) 71kW 97CV 1986cc três volumes VOLVO 240 (P242 - P244) 2.0 (De 08-1984 Até 07-1985) 76kW 103CV 1986cc três volumes VOLVO 240 (P242 - P244) 2.0 (De 10-1982 Até 08-1984) 100kW 136CV 1986cc três volumes VOLVO 240 (P242 - P244) 2.1 (De 08-1974 Até 07-1975) 71kW 97CV 21...

d76x26mm | d46x12mm 1p-d33x18mm

UTR0807 NO. 1357775

TAMPÃO RESERVATÓRIO LIQUIDO REFRIGERAÇÃO

VOLVO 260 (P262 - P264) 2.7 (De 08-1976 Até 07-1982) 92kW 125CV 2664cc três volumes VOLVO 260 (P262 - P264) 2.7 (De 08-1974 Até 07-1980) 103kW 140CV 2664cc três volumes VOLVO 260 (P262 - P264) 2.7 (De 08-1978 Até 07-1982) 109kW 148CV 2664cc três volumes VOLVO 260 (P262 - P264) 2.8 (De 08-1980 Até 07-1982) 95kW 129CV 2849cc três volumes VOLVO 260 (P262 - P264) 2.8 (De 08-1980 Até 07-1982) 114kW...

d76x26mm | d46x12mm 1p-d33x18mm

UTR0809 NO. 0463828 - 1274100 - 1357775 - 1357776 - 410655 - 463828

TAMPÃO RESERVATÓRIO LIQUIDO REFRIGERAÇÃO

VOLVO 240 2.0 (08.76 A 07.79) 90cv 1986cc três volumes - VOLVO 240 2.0 (09.78 A 08.83) 97cv 1986cc três volumes - VOLVO 240 2.0 (08.84 A 07.85) 103cv 1986cc três volumes - VOLVO 240 2.0 (10.82 A 08.84) 136cv 1986cc três volumes - VOLVO 240 2.1 (08.74 A 07.75) 97cv 2127cc três volumes - VOLVO 240 2.1 (08.75 A 07.80) 100cv 2127cc três volumes - VOLVO 240 2.1 (08.80 A 07.84) 107cv 2127cc...

d55x26mm | 1f-d45x13mm

UTR0809 NO. 0463828 - 1274100 - 1357775 - 1357776 - 410655 - 463828

TAMPÃO RESERVATÓRIO LIQUIDO REFRIGERAÇÃO

VOLVO 260 2.7 (08.76 A 07.82) 125cv 2664cc três volumes - VOLVO 260 2.7 (08.74 A 07.80) 140cv 2664cc três volumes - VOLVO 260 2.7 (08.78 A 07.82) 148cv 2664cc três volumes - VOLVO 260 2.8 (08.80 A 07.82) 129cv 2849cc três volumes - VOLVO 260 2.8 (08.80 A 07.82) 155cv 2849cc três volumes - VOLVO 260 Combi 2.7 (08.75 A 07.77) 125cv 2664cc Combi - VOLVO 260 Combi 2.7 (07.75 A 07.82) 140c...

d55x26mm | 1f-d45x13mm

VOLVO 300-340-343-345-360-66

Ralpi, Lda.

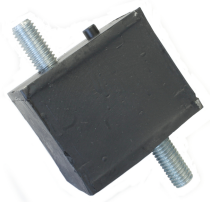

A2517 NO. 225187 - 3210484

APOIO DO MOTOR LADO DIREITO E ESQUERDO

VOLVO 340-360 (343, 345) 1.6 Diesel (De 08.1984 Até 07.1991) 40kW 54cv 1596cm3 Hatchback - VOLVO 340-360 três volumes (344) 1.6 Diesel (De 08.1984 Até 07.1991) 40kW 54cv 1596cm3 três volumes -

57x42x47mm | 1p-d10x21mm 1p-d10x26mm

E0008 NO. 3293876 - 4467106

ESTICADOR DE ESCAPE

VOLVO 340-360 (343, 345): 1.4 08.1982/08.1985 46KW 63CV 1397CC - VOLVO 340-360 (343, 345): 1.4 08.1979/07.1983 47KW 64CV 1397CC - VOLVO 340-360 (343, 345): 1.4 08.1975/07.1983 51KW 70CV 1397CC - VOLVO 340-360 (343, 345): 1.4 08.1983/07.1986 52KW 71CV 1397CC - VOLVO 340-360 (343, 345): 1.7 08.1985/07.1991 59KW 80CV 1721CC - VOLVO 340-360 (343, 345): 2.0 08.1980/07.1984 65KW 88CV 1986CC - VOLVO 340-...

d44x40mm

F0475-I NO. 1160017932000 - 3103799

FOLE DO LADO DA CAIXA E RODA

VOLVO 340 - 360

d76x78mm | 1f-d52mm 1f-d23mm

KF1975-I NO. 31325573 - 36012424 - 8601582 - 8603884

KIT FOLE DA TRANSMISSÃO JUNTO À CAIXA

VOLVO 340-360 (343, 345) 1.4 (De 08.1982 Até 08.1985) 46kW 63cv 1397cm3 Hatchback - VOLVO 340-360 (343, 345) 1.4 (De 08.1986 Até 12.1988) 50kW 68cv 1397cm3 Hatchback - VOLVO 340-360 (343, 345) 1.4 (De 08.1987 Até 07.1988) 51kW 70cv 1397cm3 Hatchback - VOLVO 340-360 (343, 345) 1.4 (De 08.1983 Até 07.1986) 52kW 71cv 1397cm3 Hatchback VOLVO 340-360 (343, 345) 1.6 Diesel (De 08.1984 Até 07.1991) 40kW ...

d98x114mm | 1f-d91mm 1f-d48mm

KF9045 NO. 30759411 - 31256016 - 31256017 - 31256018 - 31256019 - 31256414 - 36000560

KIT DE FOLE TRANSMISSÃO JUNTO Á CAIXA

VOLVO 340-360 (343, 345) 1.3 (01.1989 - 12.1990) 49kw 67cv 1289cm3 Hatchback VOLVO 340-360 (343, 345) 1.4 (08.1982 - 08.1985) 50kw 68cv 1397cm3 Hatchback VOLVO 340-360 (343, 345) 1.4 (08.1987 - 07.1988) 51kw 70cv 1397cm3 Hatchback VOLVO 340-360 (343, 345) 1.4 (08.1983 - 07.1986) 52kw 71cv 1397cm3 Hatchback VOLVO 340-360 (343, 345) 1.6 Diesel (08.1984 - 07.1991) 40kw 54cv 1596cm3 Hatchback VOLVO 34...

d92x87mm | 1f-d25mm 1f-d83mm 1p-d10x58mm

KF9045 NO. 30759411 - 31256016 - 31256017 - 31256018 - 31256019 - 31256414 - 36000560

KIT DE FOLE TRANSMISSÃO JUNTO Á CAIXA

VOLVO 340-360 três volumes (344) 1.4 (01.1983 - 12.1986) 46kw 63cv 1397cm3 três volumes VOLVO 340-360 três volumes (344) 1.4 (08.1986 - 12.1988) 50kw 68cv 1397cm3 três volumes VOLVO 340-360 três volumes (344) 1.4 (08.1987 - 07.1988) 51kw 69cv 1397cm3 três volumes VOLVO 340-360 três volumes (344) 1.4 (08.1983 - 07.1986) 53kw 72cv 1397cm3 três volumes VOLVO 340-360 três volumes (344) 1.6 Diesel (08....

d92x87mm | 1f-d25mm 1f-d83mm 1p-d10x58mm

N1204 NO.

ANEL DE ESCAPE

VOLVO 343

d60x9mm | 1f-d43mm

N2331 NO. 3100099 - 90301-34207-000

ANEL ESCAPE

VOLVO 340 (1975 A 1991) - 360 (1980 A 1989)

d58x14mm | 1f-d31mm

N4021 NO. 3100099-5

ANEL DE ESCAPE

VOLVO 343

d60x14mm | 1f-d33mm

R227046 NO. 1317334 - 3514629

TUBO SUPERIOR DO RADIADOR

VOLVO 340-360 (343, 345) 1.6 Diesel 08.1984/07.1991 40KW 54CV 1596CC D 16 9629325 - VOLVO 340-360 três volumes (344) 1.6 Diesel 08.1984/07.1991 40KW 54CV 1596CC D 16 9629322

B175-d30/d31mm | 74-42-62mm

UCRZ1083 NO. 36000518 - 36000536 - 36002654 - 36011300 - 8601888

CRUZETA VEIO TRANSMISSÃO TRIPODE D43,20MM/26 DENTES

VOLVO 340-360 (343, 345) 1.3 (De 01.1989 Até 12.1990) 49kW 67cv 1289cm3 Hatchback - VOLVO 340-360 (343, 345) 1.4 (De 08.1982 Até 08.1985) 46kW 63cv 1397cm3 Hatchback - VOLVO 340-360 (343, 345) 1.4 (De 08.1986 Até 12.1988) 50kW 68cv 1397cm3 Hatchback - VOLVO 340-360 (343, 345) 1.4 (De 08.1987 Até 07.1988) 51kW 70cv 1397cm3 Hatchback - VOLVO 340-360 (343, 345) 1.4 (De 08.1983 Até 07.1986) 52kW 71cv ...

d43.2mm | 26 dentes

UCRZ1092 NO. 36000448 - 36000557 - 36001360 - 8603259

CRUZETA TRANSMISSÃO TRIOPOIDE D33,90MM/23 DENTES

VOLVO 340-360 (343, 345) 1.3 (De 01.1989 Até 12.1990) 49kW 67cv 1289cm3 Hatchback - VOLVO 340-360 (343, 345) 1.4 (De 08.1982 Até 08.1985) 46kW 63cv 1397cm3 Hatchback - VOLVO 340-360 (343, 345) 1.4 (De 08.1986 Até 12.1988) 50kW 68cv 1397cm3 Hatchback - VOLVO 340-360 (343, 345) 1.4 (De 08.1987 Até 07.1988) 51kW 70cv 1397cm3 Hatchback - VOLVO 340-360 (343, 345) 1.4 (De 08.1983 Até 07.1986) 52kW 71cv ...

d33.9mm | (23 dentes)

UCRZ1100 NO. 36000439 - 36000449 - 36000550 - 36000559 - 8601390

CRUZETA TRANSMISSÃO TRIPOIDE D35,50MM/24 DENTES

VOLVO 340-360 (343, 345) 1.3 01.1989/12.1990 49KW 67CV 1289CC B 13 - VOLVO 340-360 (343, 345) 1.4 08.1982/08.1985 46KW 63CV 1397CC B 14.3 E 9629313 - VOLVO 340-360 (343, 345) 1.4 08.1983/07.1986 52KW 71CV 1397CC B 14.4 S 9629319 9629310 - VOLVO 340-360 (343, 345) 1.4 08.1986/12.1988 50KW 68CV 1397CC B 14.4 S 9629326 - VOLVO 340-360 (343, 345) 1.4 08.1987/07.1988 51KW 70CV 1397CC B 14.4 S 9629343 -...

d35,5mm | (24 dentes)

UTR0807 NO. 1357775

TAMPÃO RESERVATÓRIO LIQUIDO REFRIGERAÇÃO

VOLVO 340-360 (343 - 345) 1.4 (De 08-1982 Até 08-1985) 46kW 63CV 1397cc Hatchback VOLVO 340-360 (343 - 345) 1.4 (De 08-1986 Até 12-1988) 50kW 68CV 1397cc Hatchback VOLVO 340-360 (343 - 345) 1.4 (De 08-1975 Até 07-1983) 51kW 70CV 1397cc Hatchback VOLVO 340-360 (343 - 345) 1.4 (De 08-1987 Até 07-1988) 51kW 70CV 1397cc Hatchback VOLVO 340-360 (343 - 345) 1.4 (De 08-1983 Até 07-1986) 52kW 71CV 139...

d76x26mm | d46x12mm 1p-d33x18mm

UTR0807 NO. 1357775

TAMPÃO RESERVATÓRIO LIQUIDO REFRIGERAÇÃO

VOLVO 340-360 (343 - 345) 1.4 (De 08-1982 Até 08-1985) 46kW 63CV 1397cc Hatchback VOLVO 340-360 (343 - 345) 1.4 (De 08-1986 Até 12-1988) 50kW 68CV 1397cc Hatchback VOLVO 340-360 (343 - 345) 1.4 (De 08-1975 Até 07-1983) 51kW 70CV 1397cc Hatchback VOLVO 340-360 (343 - 345) 1.4 (De 08-1987 Até 07-1988) 51kW 70CV 1397cc Hatchback VOLVO 340-360 (343 - 345) 1.4 (De 08-1983 Até 07-1986) 52kW 71CV 139...

d76x26mm | d46x12mm 1p-d33x18mm

UTR0809 NO. 0463828 - 1274100 - 1357775 - 1357776 - 410655 - 463828

TAMPÃO RESERVATÓRIO LIQUIDO REFRIGERAÇÃO

VOLVO 340-360 1.4 (08.82 A 08.85) 63cv 1397cc Hatchback - VOLVO 340-360 1.4 (08.86 A 12.88) 68cv 1397cc Hatchback - VOLVO 340-360 1.4 (08.75 A 07.83) 70cv 1397cc Hatchback 2/2 - VOLVO 340-360 1.4 (08.87 A 07.88) 70cv 1397cc Hatchback - VOLVO 340-360 1.4 (08.83 A 07.86) 71cv 1397cc Hatchback - VOLVO 340-360 1.7 (08.85 A 07.91) 80cv 1721cc Hatchback - VOLVO 340-360 2.0 (08.80 A 07.83) 9...

d55x26mm | 1f-d45x13mm

F1761-I NO. 9941293

FOLE DA DIRECÇÃO ASSISTIDA DIREITO E ESQUERDO

VOLVO 440 - 460 - 480

d66x255mm | 1f-d52mm 1f-d38mm

KF1975-I NO. 31325573 - 36012424 - 8601582 - 8603884

KIT FOLE TRANSMISSÃO JUNTO Á CAIXA

VOLVO 440 K (445) 1.6 (De 09.1988 Até 12.1996) 61kW 83cv 1596cm3 Hatchback - VOLVO 440 K (445) 1.6 (De 09.1991 Até 08.1993) 69kW 93cv 1596cm3 Hatchback - VOLVO 440 K (445) 1.7 (De 09.1988 Até 08.1992) 58kW 78cv 1721cm3 Hatchback - VOLVO 440 K (445) 1.7 (De 09.1988 Até 08.1989) 60kW 81cv 1721cm3 Hatchback - VOLVO 440 K (445) 1.7 (De 09.1988 Até 12.1996) 64kW 87cv 1721cm3 Hatchback - VOLVO 440 K (44...

d98x114mm | 1f-d91mm 1f-d48mm

KF1975-I NO. 31325573 - 36012424 - 8601582 - 8603884

KIT FOLE DA TRANSMISSÃO JUNTO À CAIXA

VOLVO 460 L (464) 1.6 (De 07.1992 Até 07.1996) 61kW 83cv 1596cm3 três volumes - VOLVO 460 L (464) 1.7 (De 09.1989 Até 08.1991) 58kW 78cv 1721cm3 três volumes - VOLVO 460 L (464) 1.7 (De 09.1988 Até 07.1996) 64kW 87cv 1721cm3 três volumes - VOLVO 460 L (464) 1.7 (De 09.1990 Até 07.1996) 66kW 90cv 1721cm3 três volumes - VOLVO 460 L (464) 1.7 (De 08.1989 Até 07.1992) 75kW 102cv 1721cm3 três volumes -...

d98x114mm | 1f-d91mm 1f-d48mm

KF1975-I NO. 31325573 - 36012424 - 8601582 - 8603884

KIT FOLE TRANSMISSÃO JUNTO Á CAIXA

VOLVO 480 E (482) 1.7 (De 08.1987 Até 07.1989) 70kW 95cv 1721cm3 Coupé - VOLVO 480 E (482) 1.7 (De 08.1989 Até 07.1996) 75kW 102cv 1721cm3 Coupé - VOLVO 480 E (482) 1.7 (De 04.1986 Até 07.1989) 78kW 106cv 1721cm3 Coupé - VOLVO 480 E (482) 1.7 (De 08.1986 Até 07.1988) 80kW 109cv 1721cm3 Coupé - VOLVO 480 E (482) 1.7 Turbo (De 08.1987 Até 07.1996) 88kW 120cv 1721cm3 Coupé - VOLVO 480 E (482) 1.7 Tur...

d98x114mm | 1f-d91mm 1f-d48mm

KF9045 NO. 30759411 - 31256016 - 31256017 - 31256018 - 31256019 - 31256414 - 36000560

KIT DE FOLE TRANSMISSÃO JUNTO Á CAIXA

VOLVO 440 (445) 1.6 (09.1988 - 12.1996) 61kw 83cv 1596cm3 Hatchback VOLVO 440 (445) 1.6 (09.1991 - 08.1993) 69kw 93cv 1596cm3 Hatchback VOLVO 440 (445) 1.7 (09.1988 - 08.1992) 58kw 78cv 1721cm3 Hatchback VOLVO 440 (445) 1.7 (09.1988 - 08.1989) 60kw 81cv 1721cm3 Hatchback VOLVO 440 (445) 1.7 (09.1988 - 12.1996) 64kw 87cv 1721cm3 Hatchback VOLVO 440 (445) 1.7 (08.1988 - 07.1989) 70kw 95cv 1721cm3 Ha...

d92x87mm | 1f-d25mm 1f-d83mm 1p-d10x58mm

KF9045 NO. 30759411 - 31256016 - 31256017 - 31256018 - 31256019 - 31256414 - 36000560

KIT DE FOLE TRANSMISSÃO JUNTO Á CAIXA

VOLVO 460 (464) 1.6 (07.1992 - 07.1996) 61kw 83cv 1596cm3 três volumes VOLVO 460 (464) 1.7 (09.1989 - 08.1991) 58kw 78cv 1721cm3 três volumes VOLVO 460 (464) 1.7 (09.1988 - 07.1996) 64kw 87cv 1721cm3 três volumes VOLVO 460 (464) 1.7 (09.1990 - 07.1996) 66kw 90cv 1721cm3 três volumes VOLVO 460 (464) 1.7 (08.1989 - 07.1992) 75kw 102cv 1721cm3 três volumes VOLVO 460 (464) 1.7 Turbo (08.1989 - 07.1996...

d92x87mm | 1f-d25mm 1f-d83mm 1p-d10x58mm

KF9045 NO. 30759411 - 31256016 - 31256017 - 31256018 - 31256019 - 31256414 - 36000560

KIT DE FOLE TRANSMISSÃO JUNTO Á CAIXA

VOLVO 480 (482) 1.7 (08.1987 - 07.1989) 70kw 95cv 1721cm3 Coupé VOLVO 480 (482) 1.7 (08.1989 - 07.1996) 75kw 102cv 1721cm3 Coupé VOLVO 480 (482) 1.7 (04.1986 - 07.1989) 78kw 106cv 1721cm3 Coupé VOLVO 480 (482) 1.7 (08.1986 - 07.1988) 80kw 109cv 1721cm3 Coupé VOLVO 480 (482) 1.7 Turbo (08.1987 - 07.1996) 88kw 120cv 1721cm3 Coupé VOLVO 480 (482) 1.7 Turbo (01.1991 - 07.1996) 90kw 122cv 1721cm3 Coupé...

d92x87mm | 1f-d25mm 1f-d83mm 1p-d10x58mm

M6010 NO. 3445663 - 3458510

JUNTA DE ESCAPE

VOLVO 440 (1988 A 1997) - 460 (1990 A 1997)

d89.5x11mm | 1f-d73.4mm

M6053 NO. 8432125

JUNTA DE ESCAPE

VOLVO 440 (1993 A 1997) - 460 (1993 A 1997)

105x75mm | 1f-d55mm

M6093 NO. 3461078

JUNTA DE ESCAPE

VOLVO 440 (1991 A 1997) - 460 (1991 A 1997) - 480 (1992 A 1996)

d72x18mm | 1f-d56mm

S1904 NO. 3411810

SILENT-BLOC DO BRAÇO SUSPENSÃO FRENTE PARTE INTERIOR

VOLVO 440 K (445) 1.6 (De 09.1988 Até 12.1996) 61kW 83cv 1596cm3 Hatchback - VOLVO 440 K (445) 1.7 (De 09.1988 Até 12.1996) 64kW 87cv 1721cm3 Hatchback - VOLVO 440 K (445) 1.7 (De 08.1988 Até 07.1989) 70kW 95cv 1721cm3 Hatchback - VOLVO 440 K (445) 1.7 (De 08.1989 Até 12.1996) 75kW 102cv 1721cm3 Hatchback - VOLVO 440 K (445) 1.7 (De 09.1988 Até 12.1996) 78kW 106cv 1721cm3 Hatchback - VOLVO 440 K (...

d57x52mm | c32mm 1f-d12mm

S1904 NO. 3411810

SILENT-BLOC DO BRAÇO SUSPENSÃO FRENTE PARTE INTERIOR

VOLVO 460 L (464) 1.6 (De 07.1992 Até 07.1996) 61kW 83cv 1596cm3 três volumes - VOLVO 460 L (464) 1.7 (De 09.1988 Até 07.1996) 64kW 87cv 1721cm3 três volumes - VOLVO 460 L (464) 1.7 (De 09.1990 Até 07.1996) 66kW 90cv 1721cm3 três volumes - VOLVO 460 L (464) 1.7 (De 08.1989 Até 07.1992) 75kW 102cv 1721cm3 três volumes - VOLVO 460 L (464) 1.7 Turbo (De 08.1989 Até 07.1996) 88kW 120cv 1721cm3 três vo...

d57x52mm | c32mm 1f-d12mm

S1904 NO. 3411810

SILENT-BLOC DO BRAÇO SUSPENSÃO FRENTE PARTE INTERIOR

VOLVO 480 E (482) 1.7 (De 08.1987 Até 07.1989) 70kW 95cv 1721cm3 Coupé - VOLVO 480 E (482) 1.7 (De 08.1989 Até 07.1996) 75kW 102cv 1721cm3 Coupé - VOLVO 480 E (482) 1.7 (De 04.1986 Até 07.1989) 78kW 106cv 1721cm3 Coupé - VOLVO 480 E (482) 1.7 (De 08.1986 Até 07.1988) 80kW 109cv 1721cm3 Coupé - VOLVO 480 E (482) 1.7 Turbo (De 08.1987 Até 07.1996) 88kW 120cv 1721cm3 Coupé - VOLVO 480 E (482) 1.7 Tur...

d57x52mm | c32mm 1f-d12mm

T0733-I NO. 3457708

BATENTE DA SUSPENSÃO DE TRÁS

VOLVO 440 (445) 1.6 (De 09.1988 Até 12.1996) 61kW 83cv 1596cm3 Hatchback - VOLVO 440 (445) 1.7 (De 09.1988 Até 08.1989) 60kW 81cv 1721cm3 Hatchback - VOLVO 440 (445) 1.7 (De 09.1988 Até 12.1996) 64kW 87cv 1721cm3 Hatchback - VOLVO 440 (445) 1.7 (De 08.1989 Até 12.1996) 75kW 102cv 1721cm3 Hatchback - VOLVO 440 (445) 1.7 Turbo (De 08.1988 Até 07.1996) 88kW 120cv 1721cm3 Hatchback - VOLVO 440 (445) ...

d68x108mm | 1f-d15mm 1f-d28mm

T0733-I NO. 3457708

BATENTE DA SUSPENSÃO DE TRÁS

VOLVO 460 (464) 1.6 (De 07.1992 Até 07.1996) 61kW 83cv 1596cm3 três volumes - VOLVO 460 (464) 1.7 (De 09.1988 Até 07.1996) 64kW 87cv 1721cm3 três volumes - VOLVO 460 (464) 1.7 (De 09.1990 Até 07.1996) 66kW 90cv 1721cm3 três volumes - VOLVO 460 (464) 1.7 (De 08.1989 Até 07.1992) 75kW 102cv 1721cm3 três volumes - VOLVO 460 (464) 1.7 Turbo (De 08.1989 Até 07.1996) 88kW 120cv 1721cm3 três volumes - V...

d68x108mm | 1f-d15mm 1f-d28mm

T0733-I NO. 3457708

BATENTE DA SUSPENSÃO DE TRÁS

VOLVO 480 (482) 1.7 (De 08.1987 Até 07.1989) 70kW 95cv 1721cm3 Coupé - VOLVO 480 (482) 1.7 (De 08.1989 Até 07.1996) 75kW 102cv 1721cm3 Coupé - VOLVO 480 (482) 1.7 (De 04.1986 Até 07.1989) 78kW 106cv 1721cm3 Coupé - VOLVO 480 (482) 1.7 (De 08.1986 Até 07.1988) 80kW 109cv 1721cm3 Coupé - VOLVO 480 (482) 1.7 Turbo (De 08.1987 Até 07.1996) 88kW 120cv 1721cm3 Coupé - VOLVO 480 (482) 2.0 (De 08.1992 At...

d68x108mm | 1f-d15mm 1f-d28mm

VOLVO 400-440-460-480

Ralpi, Lda.

UCRZ1083 NO. 36000518 - 36000536 - 36002654 - 36011300 - 8601888

CRUZETA VEIO TRANSMISSÃO TRIPODE D43,20MM/26 DENTES

VOLVO 440 (445) 1.6 (De 09.1988 Até 12.1996) 61kW 83cv 1596cm3 Hatchback - VOLVO 440 (445) 1.6 (De 09.1991 Até 08.1993) 69kW 93cv 1596cm3 Hatchback - VOLVO 440 (445) 1.7 (De 09.1988 Até 08.1992) 58kW 78cv 1721cm3 Hatchback - VOLVO 440 (445) 1.7 (De 09.1988 Até 08.1989) 60kW 81cv 1721cm3 Hatchback - VOLVO 440 (445) 1.7 (De 09.1988 Até 12.1996) 64kW 87cv 1721cm3 Hatchback - VOLVO 440 (445) 1.7 (De 0...

d43.2mm | 26 dentes

UCRZ1083 NO. 36000518 - 36000536 - 36002654 - 36011300 - 8601888

CRUZETA VEIO TRANSMISSÃO TRIPODE D43,20MM/26 DENTES

VOLVO 460 (464) 1.6 (De 07.1992 Até 07.1996) 61kW 83cv 1596cm3 três volumes - VOLVO 460 (464) 1.7 (De 09.1989 Até 08.1991) 58kW 78cv 1721cm3 três volumes - VOLVO 460 (464) 1.7 (De 09.1988 Até 07.1996) 64kW 87cv 1721cm3 três volumes - VOLVO 460 (464) 1.7 (De 09.1990 Até 07.1996) 66kW 90cv 1721cm3 três volumes - VOLVO 460 (464) 1.7 (De 08.1989 Até 07.1992) 75kW 102cv 1721cm3 três volumes - VOLVO 460...

d43.2mm | 26 dentes

UCRZ1083 NO. 36000518 - 36000536 - 36002654 - 36011300 - 8601888

CRUZETA VEIO TRANSMISSÃO TRIPODE D43,20MM/26 DENTES

VOLVO 480 (482) 1.7 (De 08.1987 Até 07.1989) 70kW 95cv 1721cm3 Coupé - VOLVO 480 (482) 1.7 (De 08.1989 Até007.1996) 75kW 102cv 1721cm3 Coupé - VOLVO 480 (482) 1.7 (De 04.1986 Até 07.1989) 78kW 106cv 1721cm3 Coupé - VOLVO 480 (482) 1.7 (De 08.1986 Até 07.1988) 80kW 109cv 1721cm3 Coupé - VOLVO 480 (482) 1.7 Turbo (De 08.1987 Até 07.1996) 88kW 120cv 1721cm3 Coupé - VOLVO 480 (482) 1.7 Turbo (De 01.19...

d43.2mm | 26 dentes

UCRZ1088 NO. 3410419

CRUZETA VEIO TRANSMISSÃO TRIPOIDE D30MM/22 DENTES

VOLVO 440 (445) 1.6 (De 09.1988 Até 12.1996) 61kW 83cv 1596cm3 Hatchback - VOLVO 440 (445) 1.7 (De 09.1988 Até 08.1992) 58kW 78cv 1721cm3 Hatchback - VOLVO 440 (445) 1.7 (De 09.1988 Até 08.1989) 60kW 81cv 1721cm3 Hatchback - VOLVO 440 (445) 1.7 (De 09.1988 Até 12.1996) 64kW 87cv 1721cm3 Hatchback - VOLVO 440 (445) 1.7 (De 08.1988 Até 07.1989) 70kW 95cv 1721cm3 Hatchback - VOLVO 440 (445) 1.7 (De 0...

d30mm | (22 dentes)

UCRZ1088 NO. 3410419

CRUZETA VEIO TRANSMISSÃO TRIPOIDE D30MM/22 DENTES

VOLVO 460 (464) 1.6 (De 07.1992 Até 07.1996) 61kW 83cv 1596cm3 três volumes - VOLVO 460 (464) 1.7 (De 09.1989 Até 08.1991) 58kW 78cv 1721cm3 três volumes - VOLVO 460 (464) 1.7 (De 09.1988 Até 07.1996) 64kW 87cv 1721cm3 três volumes - VOLVO 460 (464) 1.7 (De 09.1990 Até 07.1996) 66kW 90cv 1721cm3 três volumes - VOLVO 460 (464) 1.7 (De 08.1989 Até 07.1992) 75kW 102cv 1721cm3 três volumes - VOLVO 460...

d30mm | (22 dentes)

UCRZ1088 NO. 3410419

CRUZETA VEIO TRANSMISSÃO TRIPOIDE D30MM/22 DENTES

VOLVO 480 (482) 1.7 (De 08.1987 Até 07.1989) 70kW 95cv 1721cm3 Coupé - VOLVO 480 (482) 1.7 (De 08.1989 Até 07.1996) 75kW 102cv 1721cm3 Coupé - VOLVO 480 (482) 1.7 (De 04.1986 Até 07.1989) 78kW 106cv 1721cm3 Coupé - VOLVO 480 (482) 1.7 (De 08.1986 Até 07.1988) 80kW 109cv 1721cm3 Coupé - VOLVO 480 (482) 1.7 Turbo (De 08.1987 Até 07.1996) 88kW 120cv 1721cm3 Coupé - VOLVO 480 (482) 1.7 Turbo (De 01.19...

d30mm | (22 dentes)

UCRZ1092 NO. 36000448 - 36000557 - 36001360 - 8603259

CRUZETA TRANSMISSÃO TRIOPOIDE D33,90MM/23 DENTES

VOLVO 440 (445) 1.6 (De 09.1988 Até 12.1996) 61kW 83cv 1596cm3 Hatchback - VOLVO 440 (445) 1.6 (De 09.1991 Até 08.1993) 69kW 93cv 1596cm3 Hatchback - VOLVO 440 (445) 1.7 (De 09.1988 Até 08.1992) 58kW 78cv 1721cm3 Hatchback - VOLVO 440 (445) 1.7 (De 09.1988 Até 08.1989) 60kW 81cv 1721cm3 Hatchback - VOLVO 440 (445) 1.7 (De 09.1988 Até 12.1996) 64kW 87cv 1721cm3 Hatchback - VOLVO 440 (445) 1.7 (De 0...

d33.9mm | (23 dentes)

UCRZ1092 NO. 36000448 - 36000557 - 36001360 - 8603259

CRUZETA TRANSMISSÃO TRIOPOIDE D33,90MM/23 DENTES

VOLVO 460 (464) 1.6 (De 07.1992 Até 07.1996) 61kW 83cv 1596cm3 três volumes - VOLVO 460 (464) 1.7 (De 09.1989 Até 08.1991) 58kW 78cv 1721cm3 três volumes - VOLVO 460 (464) 1.7 (De 09.1988 Até 07.1996) 64kW 87cv 1721cm3 três volumes - VOLVO 460 (464) 1.7 (De 09.1990 Até 07.1996) 66kW 90cv 1721cm3 três volumes - VOLVO 460 (464) 1.7 (De 08.1989 Até 07.1992) 75kW 102cv 1721cm3 três volumes - VOLVO 460...

d33.9mm | (23 dentes)

UCRZ1092 NO. 36000448 - 36000557 - 36001360 - 8603259

CRUZETA TRANSMISSÃO TRIOPOIDE D33,90MM/23 DENTES

VOLVO 480 (482) 1.7 (De 08.1987 Até 07.1989) 70kW 95cv 1721cm3 Coupé - VOLVO 480 (482) 1.7 (De 08.1989 Até 07.1996) 75kW 102cv 1721cm3 Coupé - VOLVO 480 (482) 1.7 (De 04.1986 Até 07.1989) 78kW 106cv 1721cm3 Coupé - VOLVO 480 (482) 1.7 (De 08.1986 Até 07.1988) 80kW 109cv 1721cm3 Coupé - VOLVO 480 (482) 1.7 Turbo (De 08.1987 Até 07.1996) 88kW 120cv 1721cm3 Coupé - VOLVO 480 (482) 1.7 Turbo (De 01.19...

d33.9mm | (23 dentes)

UCRZ1100 NO. 36000439 - 36000449 - 36000550 - 36000559 - 8601391

CRUZETA TRANSMISSÃO TRIPOIDE D35,50MM/24 DENTES

VOLVO 440 (445) 1.6 09.1988/12.1996 61KW 83CV 1596CC B 16 F 9644322 9644337 - VOLVO 440 (445) 1.6 09.1991/08.1993 69KW 93CV 1596CC B 16 FI - VOLVO 440 (445) 1.7 08.1988/07.1989 70KW 95CV 1721CC B 18 F 9629341 - VOLVO 440 (445) 1.7 09.1988/08.1992 58KW 78CV 1721CC B 18 KD - VOLVO 440 (445) 1.7 09.1988/08.1989 60 KW 81CV 1721CC B 18 KP B 18 K - VOLVO 440 (445) 1.7 09.1988/12.1996 64KW 87CV 1721CC B ...

d35,5mm | (24 dentes)

UCRZ1100 NO. 36000439 - 36000449 - 36000550 - 36000559 - 8602572

CRUZETA TRANSMISSÃO TRIPOIDE D35,50MM/24 DENTES

VOLVO 460 (464) 1.6 07.1992/07.1996 61KW 83CV 1596CC B 16 F 9644341 9644316 - VOLVO 460 (464) 1.7 09.1988/07.1996 64KW 87CV 1721CC B 18 KP 9629346 9629350 9644303 - VOLVO 460 (464) 1.7 08.1989/07.1992 75KW 102CV 1721CC B 18 EP 9629348 9629352 9644305 9644314 - VOLVO 460 (464) 1.7 09.1989/08.1991 58KW 78CV 1721CC B 18 KD - VOLVO 460 (464) 1.7 09.1990/07.1996 66KW 90CV 1721CC B 18 KP - VOLVO 460 (46...

d35,5mm | (24 dentes)

UCRZ1100 NO. 36000439 - 36000449 - 36000550 - 36000559 - 8602573

CRUZETA TRANSMISSÃO TRIPOIDE D35,50MM/24 DENTES

VOLVO 480 (482) 1.7 04.1986/07.1989 78KW 106CV 1721CC B 18 E 9629336 - VOLVO 480 (482) 1.7 08.1986/07.1988 80KW 109CV 1721CC B 18 E 9629333 - VOLVO 480 (482) 1.7 08.1987/07.1989 70KW 95CV 1721CC B 18 F 9629334 - VOLVO 480 (482) 1.7 08.1989/07.1996 75KW 102CV 1721CC B 18 EP 9644325 9629345 9629359 9644301 - VOLVO 480 (482) 1.7 Turbo 08.1987/07.1996 88KW 120CV 1721CC B 18 FT 9644326 9629335 9629358 ...

d35,5mm | (24 dentes)

UTR0851 NO. 1357390 - 30811055 - 30864125 - 3463536 - 3463537 - 434374 - 9445462

TAMPÃO RESERVATÓRIO LIQUIDO REFRIGERAÇÃO

VOLVO 440 K (445) 1.6 (09.88 A 12.96) 83cv 1596cc Hatchback - VOLVO 440 K (445) 1.7 (09.88 A 12.96) 87cv 1721cc Hatchback - VOLVO 440 K (445) 1.7 (08.88 A 07.89) 95cv 1721cc Hatchback - VOLVO 440 K (445) 1.7 (08.89 A 12.96) 102cv 1721cc Hatchback - VOLVO 440 K (445) 1.7 (09.88 A 12.96) 106cv 1721cc Hatchback - VOLVO 440 K (445) 1.7 Turbo (08.88 A 07.96) 120cv 1721cc Hatchback - VOLVO 4...

d76x19mm | 1f-d45x11mm

UTR0851 NO. 1357390 - 30811055 - 30864125 - 3463536 - 3463537 - 434374 - 9445462

TAMPÃO RESERVATÓRIO LIQUIDO REFRIGERAÇÃO

VOLVO 460 L (464) 1.6 (07.92 A 07.96) 83cv 1596cc três volumes - VOLVO 460 L (464) 1.7 (09.88 A 07.96) 87cv 1721cc três volumes - VOLVO 460 L (464) 1.7 (08.89 A 07.92) 102cv 1721cc três volumes - VOLVO 460 L (464) 1.7 Turbo (08.89 A 07.96) 120cv 1721cc três volumes - VOLVO 460 L (464) 1.7 Turbo (01.91 A 07.96) 122cv 1721cc três volumes - VOLVO 460 L (464) 1.8 (08.91 A 07.96) ...

d76x19mm | 1f-d45x11mm

UTR0851 NO. 1357390 - 30811055 - 30864125 - 3463536 - 3463537 - 434374 - 9445462

TAMPÃO RESERVATÓRIO LIQUIDO REFRIGERAÇÃO

VOLVO 480 E 1.7 (08.87 A 07.89) 95cv 1721cc Coupé - VOLVO 480 E 1.7 (08.89 A 07.96) 102cv 1721cc Coupé - VOLVO 480 E 1.7 (04.86 A 07.89) 106cv 1721cc Coupé - VOLVO 480 E 1.7 (08.86 A 07.88) 109cv 1721cc Coupé - VOLVO 480 E 1.7 Turbo (08.87 A 07.96) 120cv 1721cc Coupé - VOLVO 480 E 1.7 Turbo (01.91 A 07.96) 122cv 1721cc Coupé - VOLVO 480 E 2.0 (08.92 A 09.95) 110cv 1998cc Coupé

d76x19mm | 1f-d45x11mm

Z9011 NO. 4709339 - 4711509

MOLA DE ESCAPE

VOLVO 440

d23x42mm

Z9011 NO. 4709339 - 4711509

MOLA DE ESCAPE

VOLVO 460

d23x42mm

Z9011 NO. 4709339 - 4711509

MOLA DE ESCAPE

VOLVO 480

d23x42mm

VOLVO 740-760-780-940-960-S90

D0022 NO. 12208435

CARDAN TRANSMISSÃO D135X30MM 6 FUROS 12MM ENTRE FUROS 96MM

VOLVO 740 (744) 2.0 12.1983/07.1984 110KW 150CV 1986CC B 19 ET - VOLVO 740 (744) 2.0 01.1985/12.1985 120KW 163CV 1986CC B 200 ET - VOLVO 740 (744) 2.0 08.1985/07.1992 89KW 121CV 1986CC B 200 G 9101479 - VOLVO 740 (744) 2.0 01.1986T08.1990 118KW 160CV 1986CC B 200 ET - VOLVO 740 (744) 2.0 01.1987/08.1988 86KW 117CV 1986CC B 200 E - VOLVO 740 (744) 2.0 09.1988/08.1990 76KW 103CC 1986CC B 200 K - VOL...

d132x123x30mm 6f-d12mm

D0022 NO. 12208435

CARDAN TRANSMISSÃO D135X30MM 6 FUROS 12MM ENTRE FUROS 96MM

VOLVO 760 (704, 764) 2.3 08.1984/08.1987 130KW 176CV 2316CC B 230 ET - VOLVO 760 (704, 764) 2.3 Turbo 08.1982/07.1984 127KW 173CV 2316CC B 23 ET 9101378 - VOLVO 760 (704, 764) 2.3 Turbo 08.1984/10.1988 134KW 182CV 2316CC B 230 ET 9101385 9101398 - VOLVO 760 (704, 764) 2.3 Turbo 09.1987/08.1990 115KW 156CV 2316CC B 230 FT - VOLVO 760 (704, 764) 2.4 TD Interc. 08.1987/07.1992 85KW 115CV 2383CC D 24 ...

d132x123x30mm 6f-d12mm

D0022 NO. 12208435

CARDAN TRANSMISSÃO D135X30MM 6 FUROS 12MM ENTRE FUROS 96MM

VOLVO 940 (944) 2.0 09.1990/09.1993 89KW 121CV 1986CC B 200 GB 200 E - VOLVO 940 (944) 2.0 01.1992/07.1994 82KW 112CV 1986CC B 200 F 9101490 - VOLVO 940 (944) 2.0 GL 09.1990/04.1992 103KW 140CV 1986CC B 204 E - VOLVO 940 (944) 2.3 08.1990/12.1994 96KW 131CV 2316CC B 230 FBB 230 G 9101446 - VOLVO 940 (944) 2.3 08.1990/07.1991 114KW 156CV 2316CC B 234 FB 234 G 9101447 - VOLVO 940 (944) 2.3 Turbo 08....

d132x123x30mm 6f-d12mm

D0022 NO. 12208435

CARDAN TRANSMISSÃO D135X30MM 6 FUROS 12MM ENTRE FUROS 96MM

VOLVO 780

d132x123x30mm 6f-d12mm

D0022 NO. 12208435

CARDAN TRANSMISSÃO D135X30MM 6 FUROS 12MM ENTRE FUROS 96MM

VOLVO 960

d132x123x30mm 6f-d12mm

E0017 NO. 1378313 - 3528485 - 60807479

ESTICADOR SUPORTE DE ESCAPE

VOLVO 740 (744): 2.0 09.1988/08.1990 76KW 103CV 1986CC - VOLVO 740 (744): 2.0 01.1987/08.1988 86KW 117CV 1986CC - VOLVO 740 (744): 2.0 08.1985/07.1992 89KW 121CV 1986CC - VOLVO 740 (744): 2.3 09.1985/12.1989 83KW 113CV 2315CC - VOLVO 740 (744): 2.3 08.1984/07.1990 84KW 114CV 2316CC - VOLVO 740 (744): 2.3 08.1987/07.1992 85KW 115CV 2316CC - VOLVO 740 (744): 2.3 08.1984/12.1992 96KW 131CV 2316CC - V...

55x45x28mm

E0017 NO. 1378313 - 3528485 - 60807479

ESTICADOR SUPORTE DE ESCAPE

VOLVO 760 (704, 764): 2.3 01.1988/07.1992 121KW 165CV 2316CC VOLVO 760 (704, 764): 2.8 (764) 08.1986/07.1990 108KW 147CV 2849CC - VOLVO 760 Kombi (704, 765): 2.8 (765) 05.1986/08.1991 105KW 143CV 2849CC - VOLVO 760 Kombi (704, 765): 2.4 D 01.1982/07.1992 60KW 82CV 2383CC

55x45x28mm

E0017 NO. 1378313 - 3528485 - 60807479

ESTICADOR SUPORTE DE ESCAPE

VOLVO 940 (944): 2.4 D 08.1990/12.1994 60KW 82CV 2383CC - VOLVO 940 (944): 2.4 Turbo Diesel 08.1990/12.1994 80KW 109CV 2383CC - VOLVO 940 (944): 2.4 TD Intercooler 08.1990/12.1994 90KW 122CV 2383CC - VOLVO 940 Kombi (945): 2.4 D 08.1990/07.1995 60KW 82CV 2383CC - VOLVO 940 Kombi (945): 2.4 Turbo Diesel 08.1990/07.1994 80KW 109CV 2383CC - VOLVO 940 Kombi (945): 2.4 TD Intercooler 08.1990/08.1994 90...

55x45x28mm

E0017 NO. 1378313 - 3528485 - 60807479

ESTICADOR SUPORTE DE ESCAPE

VOLVO 960 II (964): 2.5 07.1994/12.1996 125KW 170CV 2473CC - VOLVO 960 II Combi (965): 2.5 08.1994/12.1996 125KW 170CV 2473CC

55x45x28mm

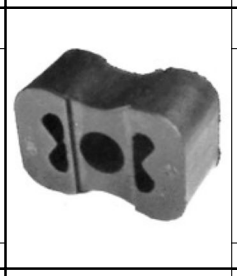

E0046 NO. 1329646

ESTICADOR DE ESCAPE

VOLVO 740 (APÓS 83) - VOLVO 760 (APÓS 82)

52x35x24mm

F0522-I NO. 1272924 - 3516325

FOLE DA DIRECÇÃO ASSISTIDA LADO DIREITO E ESQUERDO

VOLVO 740 2.0 i - 2.0 - 2.3 - 2.3 iT - 2.3i - 2.4 TD - 2.4D - 2.4 TDiC (83 A 92) - VOLVO 760 2.3 iT - 2.4TDiC - 2.4 TD - 2.8 - 2.8i - (81 A 92) - VOLVO 780 2.9 - 2.9 i (86 A 90) 940 I 2.0i - 2.0iT - 2.3iT - 2.3i - 2.4D - 2.4 TDiC - 2.4 TD (90A 95) - VOLVO

d68x150mm 1f-d50mm 1f-d9mm

F1332-I NO. 271601

FOLE DA DIRECÇÃO ASSISTIDA LADO DIREITO E ESQUERDO

VOLVO S90 I (964) 2.9 01.1997/05.1998 132KW 180CV 2922CC B 6304 S2 9101773 - VOLVO S90 I (964) 2.9 01.1997/05.1998 150KW 204CV 2922CC B 6304 GS 9101754

d60x190mm 1f-d46mm 1f-d12mm

VOLVO 740-760-780-940-960-S90

Ralpi, Lda.

KF1975-I NO. 31325573 - 36012424 - 8601582 - 8603884

KIT FOLE TRANSMISSÃO JUNTO Á CAIXA

VOLVO 740 (744) 2.0 (De 09.1988 Até 08.1990) 76kW 103cv 1986cm3 três volumes - VOLVO 740 (744) 2.0 (De 01.1987 Até 08.1988) 86kW 117cv 1986cm3 três volumes - VOLVO 740 (744) 2.0 (De 08.1985 Até 07.1992) 89kW 121cv 1986cm3 três volumes - VOLVO 740 (744) 2.0 (De 12.1983 Até 07.1984) 110kW 150cv 1986cm3 três volumes - VOLVO 740 (744) 2.0 (De 01.1986 Até 08.1990) 118kW 160cv 1986cm3 três volumes - VOL...

d98x114mm | 1f-d91mm 1f-d48mm

KF1975-I NO. 31325573 - 36012424 - 8601582 - 8603884

KIT FOLE TRANSMISSÃO JUNTO Á CAIXA

VOLVO 760 (704, 764) 2.3 (De 08.1984 Até 08.1987) 84kW 114cv 2316cm3 três volumes VOLVO 760 (704, 764) 2.3 (De 01.1988 Até 07.1992) 121kW 165cv 2316cm3 três volumes VOLVO 760 (704, 764) 2.3 (De 01.1984 Até 03.1986) 127kW 173cv 2316cm3 três volumes VOLVO 760 (704, 764) 2.3 (De 08.1984 Até 08.1987) 130kW 176cv 2316cm3 três volumes VOLVO 760 (704, 764) 2.3 Turbo (704) (De 08.1982 Até 07.1984) 127kW 1...

d98x114mm | 1f-d91mm 1f-d48mm

KF1975-I NO. 31325573 - 36012424 - 8601582 - 8603884

KIT FOLE TRANSMISSÃO JUNTO Á CAIXA

VOLVO 940 (944) 2.0(De 01.1992 Até 07.1994) 82kW 112cv 1986cm3 três volumes - VOLVO 940 (944) 2.0 Turbo (De 08.1990 Até 12.1994) 114kW 155cv 1986cm3 três volumes - VOLVO 940 (944) 2.3 (De 08.1992 Até 07.1994) 85kW 116cv 2316cm3 três volumes - VOLVO 940 (944) 2.3 (De 08.1990 Até 12.1994) 96kW 131cv 2316cm3 três volumes - VOLVO 940 (944) 2.3 (De 08.1990 Até 07.1991) 114kW 156cv 2316cm3 três volumes ...

d98x114mm | 1f-d91mm 1f-d48mm

KF9045 NO. 30759411 - 31256016 - 31256017 - 31256018 - 31256019 - 31256414 - 36000560

KIT DE FOLE TRANSMISSÃO JUNTO Á CAIXA

VOLVO 740 (744) 2.0 (09.1988 - 08.1990) 76kw 103cv 1986 três volumes VOLVO 740 (744) 2.0 (01.1987 - 08.1988) 86kw 117cv 1986 três volumes VOLVO 740 (744) 2.0 (08.1985 - 07.1992) 89kw 121cv 1986 três volumes VOLVO 740 (744) 2.0 (12.1983 - 07.1984) 110kw 150cv 1986 três volumes VOLVO 740 (744) 2.0 (01.1986 - 08.1990) 118kw 160cv 1986 três volumes VOLVO 740 (744) 2.0 (01.1985 - 12.1985) 120kw 163cv 1...

d92x87mm | 1f-d25mm 1f-d83mm 1p-d10x58mm

KF9045 NO. 30759411 - 31256016 - 31256017 - 31256018 - 31256019 - 31256414 - 36000560

KIT DE FOLE TRANSMISSÃO JUNTO Á CAIXA

VOLVO 740 Kombi (745) 2.0 (09.1990 - 08.1992) 147kw 200cv 1986cm3 Combi VOLVO 740 Kombi (745) 2.0 (09.1988 - 08.1990) 76kw 103cv 1986cm3 Combi VOLVO 740 Kombi (745) 2.0 (08.1989 - 07.1991) 82kw 112cv 1986cm3 Combi VOLVO 740 Kombi (745) 2.0 (01.1987 - 08.1988) 86kw 117cv 1986cm3 Combi VOLVO 740 Kombi (745) 2.0 (08.1985 - 07.1992) 89kw 121cv 1986cm3 Combi VOLVO 740 Kombi (745) 2.0 16V (09.1987 - 08....

d92x87mm | 1f-d25mm 1f-d83mm 1p-d10x58mm

KF9045 NO. 30759411 - 31256016 - 31256017 - 31256018 - 31256019 - 31256414 - 36000560

KIT DE FOLE TRANSMISSÃO JUNTO Á CAIXA

VOLVO 760 (704, 764) 2.3 (08.1984 - 08.1987) 84kw 114cv 2316cm3 três volumes VOLVO 760 (704, 764) 2.3 (01.1988 - 07.1992) 121kw 165cv 2316cm3 três volumes VOLVO 760 (704, 764) 2.3 (01.1984 - 03.1986) 127kw 173cv 2316cm3 três volumes VOLVO 760 (704, 764) 2.3 (08.1984 - 08.1987) 130kw 176cv 2316cm3 três volumes VOLVO 760 (704, 764) 2.3 Turbo (09.1987 - 08.1990) 115kw 156cv 2316cm3 três volumes VOLVO...

d92x87mm | 1f-d25mm 1f-d83mm 1p-d10x58mm

KF9045 NO. 30759411 - 31256016 - 31256017 - 31256018 - 31256019 - 31256414 - 36000560

KIT DE FOLE TRANSMISSÃO JUNTO Á CAIXA

VOLVO 760 Kombi (704, 765) 2.3 (08.1984 - 08.1987) 84kw 114cv 2316cm3 Combi VOLVO 760 Kombi (704, 765) 2.3 Turbo (09.1987 - 08.1990) 115kw 156cv 2316cm3 Combi VOLVO 760 Kombi (704, 765) 2.3 Turbo (08.1984 - 08.1990) 134kw 182cv 2316cm3 Combi VOLVO 760 Kombi (704, 765) 2.4 D (01.1982 - 07.1992) 60kw 82cv 2383cm3 Combi VOLVO 760 Kombi (704, 765) 2.4 TD (04.1983 - 10.1989) 80kw 109cv 2383cm3 Combi VO...

d92x87mm | 1f-d25mm 1f-d83mm 1p-d10x58mm

KF9045 NO. 30759411 - 31256016 - 31256017 - 31256018 - 31256019 - 31256414 - 36000560

KIT DE FOLE TRANSMISSÃO JUNTO Á CAIXA

VOLVO 780 (782) 2.4 D (04.1986 - 07.1990) 90kw 122cv 2383cm3 Coupé VOLVO 780 (782) 2.9 (08.1987 - 07.1990) 108kw 147cv 2849cm3 Coupé VOLVO 780 (782) 2.9 (08.1986 - 07.1987) 115kw 156cv 2849cm3 Coupé

d92x87mm | 1f-d25mm 1f-d83mm 1p-d10x58mm

KF9045 NO. 30759411 - 31256016 - 31256017 - 31256018 - 31256019 - 31256414 - 36000560

KIT DE FOLE TRANSMISSÃO JUNTO Á CAIXA

VOLVO 940 (944) 2.0 (01.1992 - 07.1994) 82kw 112cv 1986cm3 três volumes VOLVO 940 (944) 2.0 (09.1990 - 09.1993) 89kw 121cv 1986cm3 três volumes VOLVO 940 (944) 2.0 (09.1990 - 09.1993) 102kw 139cv 1986cm3 três volumes VOLVO 940 (944) 2.0 GL (09.1990 - 04.1992) 103kw 140cv 1986cm3 três volumes VOLVO 940 (944) 2.0 Turbo (08.1990 - 12.1994) 114kw 155cv 1986cm3 três volumes VOLVO 940 (944) 2.3 (08.1992...

d92x87mm | 1f-d25mm 1f-d83mm 1p-d10x58mm

KF9045 NO. 30759411 - 31256016 - 31256017 - 31256018 - 31256019 - 31256414 - 36000560

KIT DE FOLE TRANSMISSÃO JUNTO Á CAIXA

VOLVO 940 II (944) 2.0 (11.1994 - 12.1995) 89kw 121cv 1986cm3 três volumes VOLVO 940 II (944) 2.0 (10.1994 - 05.1997) 102kw 139cv 1986cm3 três volumes VOLVO 940 II (944) 2.0 GLT (10.1994 - 05.1997) 139kw 189cv 1986cm3 três volumes VOLVO 940 II (944) 2.0 Turbo (04.1996 - 10.1998) 114kw 155cv 1986cm3 três volumes VOLVO 940 II (944) 2.3 (08.1994 - 07.1995) 85kw 116cv 2316cm3 três volumes VOLVO 940 II...

d92x87mm | 1f-d25mm 1f-d83mm 1p-d10x58mm

KF9045 NO. 30759411 - 31256016 - 31256017 - 31256018 - 31256019 - 31256414 - 36000560

KIT DE FOLE TRANSMISSÃO JUNTO Á CAIXA

VOLVO 940 II Combi (945) 2.0 (10.1994 - 05.1997) 102kw 139cv 1986cm3 Combi VOLVO 940 II Combi (945) 2.0 GLT (10.1994 - 05.1997) 139kw 189cv 1986cm3 Combi VOLVO 940 II Combi (945) 2.0 Turbo (04.1996 - 10.1998) 114kw 155cv 1986cm3 Combi VOLVO 940 II Combi (945) 2.3 (08.1994 - 07.1995) 85kw 116cv 2316cm3 Combi VOLVO 940 II Combi (945) 2.3 (08.1994 - 10.1998) 96kw 131cv 2316cm3 Combi VOLVO 940 II Comb...

d92x87mm | 1f-d25mm 1f-d83mm 1p-d10x58mm

KF9045 NO. 30759411 - 31256016 - 31256017 - 31256018 - 31256019 - 31256414 - 36000560

KIT DE FOLE TRANSMISSÃO JUNTO Á CAIXA

VOLVO 940 Kombi (945) 2.0 (01.1992 - 07.1994) 82kw 112cv 1986cm3 Combi VOLVO 940 Kombi (945) 2.0 GL (09.1990 - 04.1992) 103kw 140cv 1986cm3 Combi VOLVO 940 Kombi (945) 2.0 Turbo (01.1991 - 07.1995) 114kw 155cv 1986cm3 Combi VOLVO 940 Kombi (945) 2.3 (08.1992 - 07.1994) 85kw 116cv 2316cm3 Combi VOLVO 940 Kombi (945) 2.3 (08.1990 - 12.1994) 96kw 131cv 2316cm3 Combi VOLVO 940 Kombi (945) 2.3 (08.1990...

d92x87mm | 1f-d25mm 1f-d83mm 1p-d10x58mm

KF9045 NO. 30759411 - 31256016 - 31256017 - 31256018 - 31256019 - 31256414 - 36000560

KIT DE FOLE TRANSMISSÃO JUNTO Á CAIXA

VOLVO 960 (964) 2.0 (09.1990 - 08.1993) 103kw 140cv 1986cm3 três volumes VOLVO 960 (964) 2.0 (08.1990 - 09.1993) 140kw 190cv 1986cm3 três volumes VOLVO 960 (964) 2.4 TD Interc. (09.1991 - 07.1994) 85kw 115cv 2383cm3 três volumes VOLVO 960 (964) 2.9 (08.1990 - 07.1994) 150kw 204cv 2922cm3 três volumes

d92x87mm | 1f-d25mm 1f-d83mm 1p-d10x58mm

KF9045 NO. 30759411 - 31256016 - 31256017 - 31256018 - 31256019 - 31256414 - 36000560

KIT DE FOLE TRANSMISSÃO JUNTO Á CAIXA

VOLVO 960 II (964) 2.5 (07.1994 - 12.1996) 125kw 170cv 2473cm3 três volumes VOLVO 960 II (964) 2.9 (07.1994 - 12.1996) 150kw 204cv 2922cm3 três volumes VOLVO 960 II Combi (965) 2.5 (08.1994 - 12.1996) 125kw 170cv 2473cm3 Combi VOLVO 960 II Combi (965) 2.9 (09.1994 - 12.1996) 150kw 204cv 2922cm3 Combi

d92x87mm | 1f-d25mm 1f-d83mm 1p-d10x58mm

KF9045 NO. 30759411 - 31256016 - 31256017 - 31256018 - 31256019 - 31256414 - 36000560

KIT DE FOLE TRANSMISSÃO JUNTO Á CAIXA

VOLVO 960 Kombi (965) 2.0 (09.1990 - 08.1993) 103kw 140cv 1986cm3 Combi VOLVO 960 Kombi (965) 2.0 (08.1990 - 09.1993) 140kw 190cv 1986cm3 Combi VOLVO 960 Kombi (965) 2.4 TD Interc. (09.1991 - 07.1994) 85kw 115cv 2383cm3 Combi VOLVO 960 Kombi (965) 2.4 Tdi (09.1990 - 08.1993) 90kw 122cv 2383cm3 Combi VOLVO 960 Kombi (965) 2.9 (08.1990 - 07.1994) 150kw 204cv 2922cm3 Combi

d92x87mm | 1f-d25mm 1f-d83mm 1p-d10x58mm

M6046 NO. 1328695 - 1378872 - 462808

JUNTA DE ESCAPE

VOLVO 740 (1986 A 1993) - 760 (1986 A 1988) - 900 (1992 A 1997)

97x67mm | 1f-d51mm

M6046 NO. 1328695 - 1378872 - 462808

JUNTA DE ESCAPE

VOLVO 740 (1986 A 1993) - 760 (1986 A 1988) - 900 (1992 A 1997)

97x67mm | 1f-d51mm

M6109 NO. 1257174 - 1328217 - 3547615

JUNTA DE ESCAPE

VOLVO 740 (08-84 A 07-88)

82x41mm | 1f-38/27mm

M6109 NO. 1257174 - 1328217 - 3547615

JUNTA DE ESCAPE

VOLVO 760 (01-82 A 07-92)

82x41mm | 1f-38/27mm

M6109 NO. 1257174 - 1328217 - 3547615

JUNTA DE ESCAPE

VOLVO 940 (08-90 A 10-98)

82x41mm | 1f-38/27mm

M6109 NO. 1257174 - 1328217 - 3547615

JUNTA DE ESCAPE

VOLVO 960 (09-91 A 07-94)

82x41mm | 1f-38/27mm

P1027 NO. 1272021 - 666176 - 675235

CAPA DE PEDAL TRAVÃO E EMBRAIAGEM

VOLVO 740 (744): 2.3 08.1987/07.1992 85KW 115CV 2316CC - VOLVO 740 (744): 2.3 08.1988/07.1991 114KW 156CV 2316CC - VOLVO 740 (744): 2.3 Turbo
08.1986/07.1989 115KW 156CV 2316CC - VOLVO 740 (744): 2.3 Turbo 08.1989/07.1990 121KW 165CV 2316CC - VOLVO 740 Kombi (745): 2.0 09.1988/08.1990 76KW 103CV 1986CC - VOLVO 740 Kombi (745): 2.0 08.1985/07.1992 89KW 121CV 1986CC - VOLVO 740 Kombi (745): 2.3 0...

82x60x7mm

P1027 NO. 1272021 - 666176 - 675235

CAPA DE PEDAL TRAVÃO E EMBRAIAGEM

VOLVO 760 (704, 764): 2.3 Turbo (704) 08.1984/10.1988 134KW 182CV 2316CC - VOLVO 760 (704, 764): 2.8 (764) 08.1986/07.1990 108KW 147CV 2849CC - VOLVO 760 (704, 764): 2.4 Turbo Diesel (704) 04.1987/07.1992 80KW 109CV 2383CC - VOLVO 760 (704, 764): 2.4 TD Interc. (704) 08.1987/07.1992 85KW 115CV 2383CC - VOLVO 760 Kombi (704, 765): 2.8 (765) 05.1986/08.1991 105KW 143CV 2849CC - VOLVO 760 Kombi (704,...

82x60x7mm

P1027 NO. 1272021 - 666176 - 675235

CAPA DE PEDAL TRAVÃO E EMBRAIAGEM

VOLVO 780 (782): 2.9 08.1987/07.1990 108KW 147CV 2849CC - VOLVO 780 (782): 2.9 08.1986/07.1987 115KW 156CV 2849CC - VOLVO 780 (782): 2.4 D 04.1986/07.1990 90KW 122CV 2383CC

82x60x7mm

P1027 NO. 1272021 - 666176 - 675235

CAPA DE PEDAL TRAVÃO E EMBRAIAGEM

VOLVO 940 (944): 2.3 08.1990/12.1994 96KW 131CV 2316CC - VOLVO 940 Kombi (945): 2.0 GL 09.1990/04.1992 103KW 140CV 1986CC - VOLVO 940 Kombi (945): 2.3 08.1990/12.1994 96KW 131CV 2316CC - VOLVO 940 II (944): 2.0 Turbo
04.1996/10.1998 114KW 155CV 1986CC - VOLVO 940 II (944): 2.0 GLT 10.1994/05.1997 139KW 189CV 1986CC - VOLVO 940 II (944): 2.3 08.1994/07.1995 85KW 116CV 2316CC - VOLVO 940 II (944): ...

82x60x7mm

P1027 NO. 1272021 - 666176 - 675235

CAPA DE PEDAL TRAVÃO E EMBRAIAGEM

VOLVO 960 (964): 2.9 08.1990/07.1994 150KW 204CV 2922CC - VOLVO 960 Kombi (965): 2.0 08.1990/09.1993 140KW 190CV 1986CC - VOLVO 960 Kombi (965): 2.9 08.1990/07.1994 150KW 204CV 2922CC - VOLVO 960 II (964): 2.9 07.1994/12.1996 150KW 204CV 2922CC

82x60x7mm

R227046 NO. 1317334 - 3514629

TUBO SUPERIOR DO RADIADOR

VOLVO 740 (744) 2.0 12.1983/07.1984 110KW 150CV 1986CC B 19 ET - VOLVO 740 (744) 2.0 01.1985/12.1985 120KW 163CV 1986CC B 200 ET - VOLVO 740 (744) 2.0 01.1986/08.1990 118K2 160CV 1986CC B 200 ET - VOLVO 740 (744) 2.0 Turbo 09.1990/08.1991 114KW 155CV 1986CC B 200 FT - VOLVO 740 (744) 2.3 Turbo 08.1985/12.1988 134KW 182CV 2316CC B 230 ET - VOLVO 2.3 Turbo 08.1986/07.1989 115KW 156CV 2316CC B 230 FT...

B175-d30/d31mm | 74-42-62mm

R227046 NO. 1317334 - 3514629

TUBO SUPERIOR DO RADIADOR

VOLVO 760 (704, 764) 2.3 01.1984/03.1986 127KW 173CV 2316CC B 23 ET - VOLVO 760 (704, 764) 2.3 08.1984/08.1987 130KW 176CV 2316CC B 230 ET - VOLVO 760 (704, 764) 2.3 01.1988/07.1992 121KW 165CV 2316CC B 230 FT - VOLVO 760 (704, 764) 2.3 Turbo 08.1982/07.1984 127KW 173CV 2316CC B 23 ET 9101378 - VOLVO 760 (704, 764) 2.3 Turbo 08.1984/10.1988 134KW 182CV 2316CC B 230 ET 9101385 9101398 - VOLVO 760 (...

B175-d30/d31mm | 74-42-62mm

R227046 NO. 1317334 - 3514629

TUBO SUPERIOR DO RADIADOR

VOLVO 940 (944) 2.0 09.1990/09.1993 102KW 139CV 1986CC B 204 FT - VOLVO 940 (944) 2.0 Turbo 08.1990/12.1994 114KW 155CV 1986CC B 200 FT - VOLVO 940 (944) 2.3 Turbo 08.1990/07.1994 121KW 165CV 2316CC B 230 FT 9101448 - VOLVO 940 (944) 2.3 Turbo 08.1991/07.1993 140KW 190CV 2316CC B 230 FT+ - VOLVO 940 II (944) 2.0 Turbo 04.1996/10.1998 114KW 155CV 1986CC B 200 FT 9101748 - VOLVO 940 II (944) 2.3 Tur...

B175-d30/d31mm | 74-42-62mm

R227046 NO. 1317334 - 3514629

TUBO SUPERIOR DO RADIADOR

VOLVO 960 (964) 2.0 08.1990/09.1993 140KW 190CV 1986CC B 204 FT - VOLVO 960 Kombi (965) 2.0 08.1990/09.1993 140KW 190CV 1986CC B 204 FT

B175-d30/d31mm | 74-42-62mm

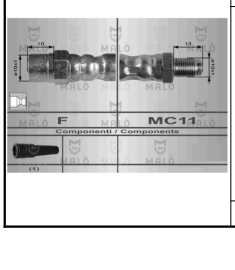

RT08457 NO. 13292910

TUBO DE TRAVÃO TRÁS LH-RH

VOLVO 740 (744) 2.0 (De 09.1988 Até 08.1990) 76kW 103cv 1986cm3 três volumes - VOLVO 740 (744) 2.0 (De 08.1985 Até 07.1992) 89kW 121cv 1986cm3 três volumes - VOLVO 740 (744) 2.0 (De 12.1983 Até 07.1984) 110kW 150cv 1986cm3 três volumes - VOLVO 740 (744) 2.0 (De 01.1986 Até 08.1990) 118kW 160cv 1986cm3 três volumes - VOLVO 740 (744) 2.0 (De 01.1985 Até 12.1985) 120kW 163cv 1986cm3 três volumes - V...

ponteira-1 (F) ponteira-2... | compr-300mm

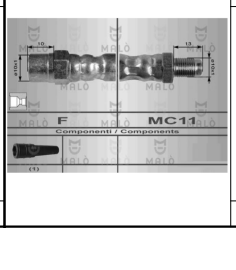

RT08457 NO. 13292910

TUBO DE TRAVÃO TRÁS LH-RH

VOLVO 760 (704, 764) 2.3 (De 01.1988 Até 07.1992) 121kW 165cv 2316cm3 três volumes - VOLVO 760 Kombi (704, 765) 2.4 D (De 01.1982 Até 07.1992) 60kW 82cv 2383cm3 Combi -

ponteira-1 (F) ponteira-2... | compr-300mm

VOLVO 740-760-780-940-960-S90

Ralpi, Lda.

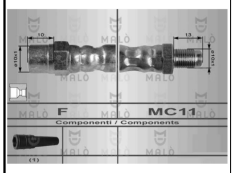

RT08457 NO. 13292910

TUBO DE TRAVÃO TRÁS LH-RH

VOLVO 780 (782) 2.9 (De 08.1987 Até 07.1990) 108kW 147cv 2849cm3 Coupé - VOLVO 780 (782) 2.9 (De 08.1986 Até 07.1987) 115kW 156cv 2849cm3 Coupé -

ponteira-1 (F) ponteira-2... | compr-300mm

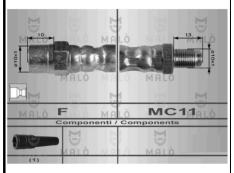

RT08457 NO. 13292910

TUBO DE TRAVÃO TRÁS LH-RH

VOLVO 940 (944) 2.0 (De 01.1992 Até 07.1994) 82kW 112cv 1986cm3 três volumes - VOLVO 940 (944) 2.0 Turbo (De 08.1990 Até 12.1994) 114kW 155cv 1986cm3 três volumes - VOLVO 940 (944) 2.3 (De 08.1992 Até 07.1994) 85kW 116cv 2316cm3 três volumes - VOLVO 940 (944) 2.3 (De 08.1990 Até 12.1994) 96kW 131cv 2316cm3 três volumes - VOLVO 940 (944) 2.3 (De 08.1990 Até 07.1991) 114kW 156cv 2316cm3 três volumes...

ponteira-1 (F) ponteira-2... | compr-300mm

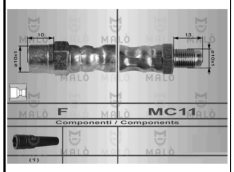

RT08457 NO. 13292910

TUBO DE TRAVÃO TRÁS LH-RH

VOLVO 960 (964) 2.0 (De 08.1990 Até 09.1993) 140kW 190cv 1986cm3 três volumes - VOLVO 960 (964) 2.4 TD Interc. (De 09.1991 Até 07.1994) 85kW 115cv 2383cm3 três volumes - VOLVO 960 (964) 2.9 (De 08.1990 Até 07.1994) 150kW 204cv 2922cm3 três volumes - VOLVO 960 Kombi (965) 2.0 (De 08.1990 Até 09.1993) 140kW 190cv 1986cm3 Combi - VOLVO 960 Kombi (965) 2.4 TD Interc. (De 09.1991 Até 07.1994) 85kW 115c...

ponteira-1 (F) ponteira-2... | compr-300mm

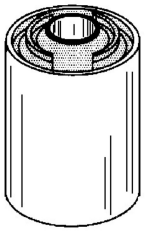

S1030 NO. 1229628

SILENT-BLOC DE MOLAS

VOLVO 9 (Ligeiros)

d57x86mm | c70mm 1f-d19mm

S1579 NO. 013595996 - 1229297 - 1359599 - 13595996 - 8033989121611

SILENTBLOC BRAÇO SUSPENSÃO FRENTE CENTRO

VOLVO 740 (744) 2.0 N.º peças nec.: 4 (08.85 A 07.92) 121cv 1986cc três volumes - VOLVO 740 (744) 2.0 N.º peças nec.: 4 (12.83 A 07.84) 150cv 1986cc três volumes - VOLVO 740 (744) 2.3 (09.85 A 12.89) 113cv 2315cc três volumes - VOLVO 740 (744) 2.3 (08.84 A 07.90) 114cv 2316cc três volumes - VOLVO 740 (744) 2.3 (08.87 A 07.92) 115cv 2316cc três volumes - VOLVO 740 (744) 2.3 (08.86 A 07.88...

d52x27mm | d32mm 1f-f18mm

S1579 NO. 013595996 - 1229297 - 1359599 - 13595996 - 8033989121611

SILENTBLOC BRAÇO SUSPENSÃO FRENTE CENTRO

VOLVO 760 (704_ 764) 2.3 Turbo (704) (08.82 A 07.84) 173cv 2315cc três volumes - VOLVO 760 (704, 764) 2.3 Turbo (704) (08.84 A 10.88) 182cv 2316cc três volumes - VOLVO 760 (704, 764) 2.8 (704) (05.86 A 08.91) 143cv 2849cc três volumes - VOLVO 760 (704, 764) 2.8 (764) (08.86 A 07.90) 147cv 2849cc três volumes - VOLVO 760 (704, 764) 2.8 (704, 764) (08.81 A 07.88) 156cv 2849cc três volumes -...

d52x27mm | d32mm 1f-f18mm

S1579 NO. 013595996 - 1229297 - 1359599 - 13595996 - 8033989121611

SILENTBLOC BRAÇO SUSPENSÃO FRENTE CENTRO

VOLVO 940 (944) 2.0 (01.92 A 07.94) 112cv 1986cc três volumes - VOLVO 940 (944) 2.3 (08.92 A 07.94) 116cv 2316cc três volumes - VOLVO 940 (944) 2.3 (08.90 A 12.94) 131cv 2316cc três volumes - VOLVO 940 (944) 2.3 (08.90 A 07.91) 156cv 2316cc três volumes - VOLVO 940 (944) 2.3 Turbo (08.90 A 07.94) 165cv 2316cc três volumes - VOLVO 940 (944) 2.3 Turbo (08.91 A 07.93) 190cv 2316cc três vol...

d52x27mm | d32mm 1f-f18mm

S1579 NO. 013595996 - 1229297 - 1359599 - 13595996 - 8033989121611

SILENTBLOC BRAÇO SUSPENSÃO FRENTE CENTRO

VOLVO 960 (964) 2.0 N.º peças nec.: 4_ não para a variant e de equip.: braccio LG388,5mm (08.90 A 09.93) 190cv 1986cc três volumes - VOLVO 960 (964) 2.9 N.º peças nec.: 4, não para a variant e de equip.: braccio LG388,5mm (08.90 A 07.94) 204cv 2922cc três volumes - VOLVO 960 (964) 2.4 TD Interc. N.º peças nec.: 4, não para a variant e de equip.: braccio LG388,5mm (09.91 A 07.94) 115cv 2383cc ...

d52x27mm | d32mm 1f-f18mm

S1802 NO. 6819057

SILENT-BLOC DO BRAÇO SUSPENSÃO DA FRENTE EXTERIOR

VOLVO 740 Kombi (745) 2.0 (De 1985.08 Até 1992.07) 89kW 121cv 1986cm3 Combi -

d50x26mm | 1f-d18mm

S1802 NO. 6819057

SILENT-BLOC DO BRAÇO SUSPENSÃO DA FRENTE EXTERIOR

VOLVO 780 (782) 2.9 (De 1987.08 Até 1990.07) 108kW 147cv 2849cm3 Coupé -
VOLVO 780 (782) 2.9 (De 1986.08 Até 1987.07) 115kW 156cv 2849cm3 Coupé -

d50x26mm | 1f-d18mm

S1802 NO. 6819057

SILENT-BLOC DO BRAÇO SUSPENSÃO DA FRENTE EXTERIOR

VOLVO 940 (944) 2.0 (De 1992.01 Até 1994.07) 82kW 112cv 1986cm3 três volumes -
VOLVO 940 (944) 2.3 (De 1992.08 Até 1994.07) 85kW 116cv 2316cm3 três volumes -
VOLVO 940 (944) 2.3 (De 1990.08 Até 1994.12) 96kW 131cv 2316cm3 três volumes -
VOLVO 940 (944) 2.3 (De 1990.08 Até 1991.07) 114kW 156cv 2316cm3 três volumes -
VOLVO 940 (944) 2.3 Turbo (De 1990.08 Até 1994.07) 121kW ...

d50x26mm | 1f-d18mm

S1802 NO. 6819057

SILENT-BLOC DO BRAÇO SUSPENSÃO DA FRENTE EXTERIOR

VOLVO 960 (964) 2.0 (De 1990.09 Até 1993.08) 103kW 140cv 1986cm3 três volumes -
VOLVO 960 (964) 2.0 (De 1990.08 Até 1993.09) 140kW 190cv 1986cm3 três volumes -
VOLVO 960 (964) 2.9 (De 1990.08 Até 1994.07) 150kW 204cv 2922cm3 três volumes -
VOLVO 960 (964) 2.4 TD (De 1991.09 Até 1994.07) 85kW 115cv 2383cm3 três volumes -
VOLVO 960 Kombi (965) 2.0 (De 1990.09 Até 1993.08) 10...

d50x26mm | 1f-d18mm

S1803 NO. 1229715 - 1330973

SILENT-BLOC SUSPENSÃO TRÁS

VOLVO 740 (744) 2.0 (De 1988.09 Até 1990.08) 76kW 103cv 1986cm3 três volumes -
VOLVO 740 (744) 2.0 (De 1987.01 Até 1988.08) 86kW 117cv 1986cm3 três volumes -
VOLVO 740 (744) 2.0 (De 1985.08 Até 1992.07) 89kW 121cv 1986cm3 três volumes -
VOLVO 740 (744) 2.0 (De 1983.12 Até 1984.07) 110kW 150cv 1986cm3 três volumes -
VOLVO 740 (744) 2.0 (De 1984.01 Até 1990.08) 118kW 160cv ...

d41x50mm | c34mm 1f-d13mm

S1803 NO. 1229715 - 1330973

SILENT-BLOC SUSPENSÃO TRÁS

VOLVO 760 (704, 764) 2.3 (De 1988.01 Até 1992.07) 121kW 165cv 2316cm3 três volumes -
VOLVO 760 (704, 764) 2.3 Turbo (704) (De 1982.08 Até 1984.07) 127kW 173cv 2315cm3 três volumes -
VOLVO 760 (704, 764) 2.3 Turbo (704) (De 1984.08 Até 1988.10) 134kW 182cv 2316cm3 três volumes -
VOLVO 760 (704, 764) 2.8 (704) (De 1986.05 Até 1991.08) 105kW 143cv 2849cm3 três volumes -

d41x50mm | c34mm 1f-d13mm

S1803 NO. 1229715 - 1330973

SILENT-BLOC SUSPENSÃO TRÁS

VOLVO 940 (944) 2.0 (De 1992.01 Até 1994.07) 82kW 112cv 1986cm3 três volumes -
VOLVO 940 (944) 2.3 (De 1992.08 Até 1994.07) 85kW 116cv 2316cm3 três volumes -
VOLVO 940 (944) 2.3 (De 1990.08 Até 1994.12) 96kW 131cv 2316cm3 três volumes -
VOLVO 940 (944) 2.3 (De 1990.08 Até 1991.07) 114kW 156cv 2316cm3 três volumes -
VOLVO 940 (944) 2.3 Turbo (De 1990.08 Até 1994.07) 121kW ...

d41x50mm | c34mm 1f-d13mm

S1803 NO. 1229715 - 1330973

SILENT-BLOC SUSPENSÃO TRÁS

VOLVO 960 (964) 2.0 (De 1990.09 Até 1993.08) 103kW 140cv 1986cm3 três volumes -
VOLVO 960 (964) 2.0 (De 1990.08 Até 1993.09) 140kW 190cv 1986cm3 três volumes -
VOLVO 960 (964) 2.9 (De 1990.08 Até 1994.07) 150kW 204cv 2922cm3 três volumes -
VOLVO 960 (964) 2.4 TD Interc. (De 1991.09 Até 1994.07) 85kW 115cv 2383cm3 três volumes -
VOLVO 960 Kombi (965) 2.0 (De 1990.09 Até 1993...

d41x50mm | c34mm 1f-d13mm

S1804 NO. 1273235 - 3530388

SILENT-BLOC BRAÇO SUSPENSÃO DA FRENTE

VOLVO 740 (744) 2.0 (De 1985.08 Até 1992.07) 89kW 121cv 1986cm3 três volumes -
VOLVO 740 (744) 2.0 (De 1983.12 Até 1984.07) 110kW 150cv 1986cm3 três volumes -
VOLVO 740 (744) 2.3 (De 1985.09 Até 1989.12) 83kW 113cv 2315cm3 três volumes -
VOLVO 740 (744) 2.3 (De 1987.08 Até 1992.07) 85kW 115cv 2316cm3 três volumes -
VOLVO 740 (744) 2.3 (De 1988.08 Até 1992.12) 96kW 131cv ...

d46x 64mm | c-50mm dc-34mm1f-d12mm

S1804 NO. 1273235 - 3530388

SILENT-BLOC BRAÇO SUSPENSÃO DA FRENTE

VOLVO 760 (704, 764) 2.3 Turbo (704) (De 1982.08 Até 1984.07) 127kW 173cv 2315cm3 três volumes -
VOLVO 760 (704, 764) 2.3 Turbo (704) (De 1984.08 Até 1988.10) 134kW 182cv 2316cm3 três volumes -
VOLVO 760 (704, 764) 2.8 (704) (De 1986.05 Até 1991.08) 105kW 143cv 2849cm3 três volumes -
VOLVO 760 (704, 764) 2.8 (764) (De 1986.08 Até 1990.07) 108kW 147cv 2849cm3 três volumes -

d46x 64mm | c-50mm dc-34mm1f-d12mm

S1804 NO. 1273235 - 3530388

SILENT-BLOC BRAÇO SUSPENSÃO DA FRENTE

VOLVO 780 (782) 2.9 (De 1987.08 Até 1990.07) 108kW 147cv 2849cm3 Coupé -
VOLVO 780 (782) 2.9 (De 1986.08 Até 1987.07) 115kW 156cv 2849cm3 Coupé -

d46x 64mm | c-50mm dc-34mm1f-d12mm

S1804 NO. 1273235 - 3530388

SILENT-BLOC BRAÇO SUSPENSÃO DA FRENTE

VOLVO 940 (944) 2.0 (De 1992.01 Até 1994.07) 82kW 112cv 1986cm3 três volumes -
VOLVO 940 (944) 2.3 (De 1992.08 Até 1994.07) 85kW 116cv 2316cm3 três volumes -
VOLVO 940 (944) 2.3 (De 1990.08 Até 1994.12) 96kW 131cv 2316cm3 três volumes -
VOLVO 940 (944) 2.3 (De 1990.08 Até 1991.07) 114kW 156cv 2316cm3 três volumes -
VOLVO 940 (944) 2.4 D (De 1990.08 Até 1994.12) 60kW 82cv ...

d46x 64mm | c-50mm dc-34mm1f-d12mm

S1804 NO. 1273235 - 3530388

SILENT-BLOC BRAÇO SUSPENSÃO DA FRENTE

VOLVO 960 (964) 2.0 (De 1990.09 Até 1993.08) 103kW 140cv 1986cm3 três volumes -
VOLVO 960 (964) 2.0 (De 1990.08 Até 1993.09) 140kW 190cv 1986cm3 três volumes -
VOLVO 960 (964) 2.9 (De 1990.08 Até 1994.07) 150kW 204cv 2922cm3 três volumes -
VOLVO 960 (964) 2.4 TD Interc. (De 1991.09 Até 1994.07) 85kW 115cv 2383cm3 três volumes -
VOLVO 960 Kombi (965) 2.0 (De 1990.09 Até 1993...

d46x 64mm | c-50mm dc-34mm1f-d12mm

S1805 NO. 1329655

SILENT-BLOC DO BRAÇO OSCILANTE SUSPENSÃO DA FRENTE

VOLVO 740 (744) 2.3 (De 1985.09 Até 1989.12) 83kW 113cv 2315cm3 três volumes -
VOLVO 740 (744) 2.3 (De 1984.08 Até 1990.07) 84kW 114cv 2316cm3 três volumes -
VOLVO 740 (744) 2.3 (De 1987.08 Até 1992.07) 85kW 115cv 2316cm3 três volumes -
VOLVO 740 (744) 2.3 (De 1986.08 Até 1988.07) 86kW 117cv 2316cm3 três volumes -
VOLVO 740 (744) 2.3 (De 1988.08 Até 1992.07) 95kW 129cv ...

d48x67mm | c48mm 1f-d14mm

S1805 NO. 1329655

SILENT-BLOC DO BRAÇO OSCILANTE SUSPENSÃO DA FRENTE

VOLVO 940 II (944) 2.3 (De 1994.08 Até 1995.07) 85kW 116cv 2316cm3 três volumes -
VOLVO 940 II (944) 2.3 (De 1994.08 Até 1998.10) 96kW 131cv 2316cm3 três volumes -
VOLVO 940 II (944) 2.3 Turbo (De 1994.08 Até 1998.10) 121kW 165cv 2316cm3 três volumes -
VOLVO 940 II Combi (945) 2.3 (De 1994.08 Até 1995.07) 85kW 116cv 2316cm3 Combi -
VOLVO 940 II Combi (945) 2.3 (De 1994.08 Até ...

d48x67mm | c48mm 1f-d14mm

S1805 NO. 1329655

SILENT-BLOC DO BRAÇO OSCILANTE SUSPENSÃO DA FRENTE

VOLVO 760 (704, 764) 2.3 Turbo (704) (De 1982.08 Até 1984.07) 127kW 173cv 2315cm3 três volumes -
VOLVO 760 (704, 764) 2.3 Turbo (704) (De 1984.08 Até 1988.10) 134kW 182cv 2316cm3 três volumes -
VOLVO 760 (704, 764) 2.8 (704) (De 1986.05 Até 1991.08) 105kW 143cv 2849cm3 três volumes -
VOLVO 760 (704, 764) 2.8 (764) (De 1986.08 Até 1990.07) 108kW 147cv 2849cm3 três volumes -

d48x67mm | c48mm 1f-d14mm

S1805 NO. 1273235 - 3530388

SILENT-BLOC BRAÇO SUSPENSÃO FRENTE

VOLVO 740 (744) 2.0 (De 1985.08 Até 1992.07) 89kW 121cv 1986cm3 três volumes -
VOLVO 740 (744) 2.0 (De 1983.12 Até 1984.07) 110kW 150cv 1986cm3 três volumes -
VOLVO 740 (744) 2.3 (De 1985.09 Até 1989.12) 83kW 113cv 2315cm3 três volumes -
VOLVO 740 (744) 2.3 (De 1987.08 Até 1992.07) 85kW 115cv 2316cm3 três volumes -
VOLVO 740 (744) 2.3 (De 1988.08 Até 1992.12) 96kW 131cv ...

d48x67mm | c48mm 1f-d14mm

S1805 NO. 1273235 - 3530388

SILENT-BLOC BRAÇO SUSPENSÃO FRENTE

VOLVO 760 (704, 764) 2.3 Turbo (704) (De 1982.08 Até 1984.07) 127kW 173cv 2315cm3 três volumes -
VOLVO 760 (704, 764) 2.3 Turbo (704) (De 1984.08 Até 1988.10) 134kW 182cv 2316cm3 três volumes -
VOLVO 760 (704, 764) 2.8 (704) (De 1986.05 Até 1991.08) 105kW 143cv 2849cm3 três volumes -
VOLVO 760 (704, 764) 2.8 (764) (De 1986.08 Até 1990.07) 108kW 147cv 2849cm3 três volumes -

d48x67mm | c48mm 1f-d14mm

S1805 NO. 1273235 - 3530388

SILENT-BLOC BRAÇO SUSPENSÃO FRENTE

VOLVO 780 (782) 2.9 (De 1987.08 Até 1990.07) 108kW 147cv 2849cm3 Coupé -
VOLVO 780 (782) 2.9 (De 1986.08 Até 1987.07) 115kW 156cv 2849cm3 Coupé -

d48x67mm | c48mm 1f-d14mm

S1805 NO. 1273235 - 3530388

SILENT-BLOC BRAÇO SUSPENSÃO FRENTE

VOLVO 940 (944) 2.4 D (De 1990.08 Até 1994.12) 60kW 82cv 2383cm3 três volumes -
VOLVO 940 Kombi (945) 2.0 (De 1992.01 Até 1994.07) 82kW 112cv 1986cm3 Combi -
VOLVO 940 Kombi (945) 2.3 (De 1992.08 Até 1994.07) 85kW 116cv 2316cm3 Combi -
VOLVO 940 Kombi (945) 2.3 (De 1990.08 Até 1994.12) 96kW 131cv 2316cm3 Combi -
VOLVO 940 Kombi (945) 2.3 (De 1990.08 Até 1991.07) 114kW 155...

d48x67mm | c48mm 1f-d14mm

S1805 NO. 1273235 - 3530388

SILENT-BLOC BRAÇO SUSPENSÃO FRENTE

VOLVO 960 (964) 2.0 (De 1990.09 Até 1993.08) 103kW 140cv 1986cm3 três volumes -
VOLVO 960 (964) 2.0 (De 1990.08 Até 1993.09) 140kW 190cv 1986cm3 três volumes -
VOLVO 960 (964) 2.9 (De 1990.08 Até 1994.07) 150kW 204cv 2922cm3 três volumes -
VOLVO 960 (964) 2.4 TD Interc. (De 1991.09 Até 1994.07) 85kW 115cv 2383cm3 três volumes -
VOLVO 960 Kombi (965) 2.0 (De 1990.09 Até 1993...

d48x67mm | c48mm 1f-d14mm

UCRZ1083 NO. 36000518 - 36000536 - 36002654 - 36011300 - 8601888

CRUZETA VEIO TRANSMISSÃO TRIPODE D43,20MM/26 DENTES

VOLVO 740 (744) 2.0 (De 09.1988 Até 08.1990) 76kW 103cv 1986cm3 três volumes - VOLVO 740 (744) 2.0 (De 01.1987 Até 08.1988) 86kW 117cv 1986cm3 três volumes - VOLVO 740 (744) 2.0 (De 08.1985 Até 07.1992) 89kW 121cv 1986cm3 três volumes - VOLVO 740 (744) 2.0 (De 12.1983 Até 07.1984) 110kW 150cv 1986cm3 três volumes - VOLVO 740 (744) 2.0 (De 01.1986 Até 08.1990) 118kW 160cv 1986cm3 três volumes - VOL...

d43.2mm | 26 dentes

UCRZ1083 NO. 36000518 - 36000536 - 36002654 - 36011300 - 8601888

CRUZETA VEIO TRANSMISSÃO TRIPODE D43,20MM/26 DENTES

VOLVO 760 (704, 764) 2.3 (De 08.1984 Até 08.1987) 84kW 114cv 2316cm3 três volumes - VOLVO 760 (704, 764) 2.3 (De 01.1988 Até 07.1992) 121kW 165cv 2316cm3 três volumes - VOLVO 760 (704, 764) 2.3 (De 01.1984 Até 03.1986) 127kW 173cv 2316cm3 três volumes - VOLVO 760 (704, 764) 2.3 (De 08.1984 Até 08.1987) 130kW 176cv 2316cm3 três volumes - VOLVO 760 (704, 764) 2.3 Turbo (De 09.1987 Até 08.1990) 115kW...

d43.2mm | 26 dentes

UCRZ1083 NO. 36000518 - 36000536 - 36002654 - 36011300 - 8601888

CRUZETA VEIO TRANSMISSÃO TRIPODE D43,20MM/26 DENTES

VOLVO 780 (782) 2.4 D (De 04.1986 Até 07.1990) 90kW 122cv 2383cm3 Coupé - VOLVO 780 (782) 2.9 (De 08.1987 Até 07.1990) 108kW 147cv 2849cm3 Coupé - VOLVO 780 (782) 2.9 (De 08.1986 Até 07.1987) 115kW 156cv 2849cm3 Coupé -

d43.2mm | 26 dentes

VOLVO 740-760-780-940-960-S90

Ralpi, Lda.

UCRZ1083 NO. 36000518 - 36000536 - 36002654 - 36011300 - 8601888

CRUZETA VEIO TRANSMISSÃO TRIPODE D43,20MM/26 DENTES

VOLVO 940 (944) 2.0 (De 01.1992 Até 07.1994) 82kW 112cv 1986cm3 três volumes - VOLVO 940 (944) 2.0 (De 09.1990 Até 09.1993) 89kW 121cv 1986cm3 três volumes - VOLVO 940 (944) 2.0 (De 09.1990 Até 09.1993) 102kW 139cv 1986cm3 três volumes - VOLVO 940 (944) 2.0 GL (De 09.1990 Até 04.1992) 103kW 140cv 1986cm3 três volumes - VOLVO 940 (944) 2.0 Turbo (De 2008.1990 Até 2012.1994) 114kW 155cv 1986cm3 três...

d43.2mm | 26 dentes

UCRZ1083 NO. 36000518 - 36000536 - 36002654 - 36011300 - 8601888

CRUZETA VEIO TRANSMISSÃO TRIPODE D43,20MM/26 DENTES

VOLVO 940 II (944) 2.0 (De 11.1994 Até 12.1995) 89kW 121cv 1986cm3 três volumes - VOLVO 940 II (944) 2.0 (De 10.1994 Até 05.1997) 102kW 139cv 1986cm3 três volumes - VOLVO 940 II (944) 2.0 GLT (De 10.1994 Até 05.1997) 139kW 189cv 1986cm3 três volumes - VOLVO 940 II (944) 2.0 Turbo (De 04.1996 Até 10.1998) 114kW 155cv 1986cm3 três volumes - VOLVO 940 II (944) 2.3 (De 08.1994 Até 07.1995) 85kW 116cv ...

d43.2mm | 26 dentes

UCRZ1083 NO. 36000518 - 36000536 - 36002654 - 36011300 - 8601888

CRUZETA VEIO TRANSMISSÃO TRIPODE D43,20MM/26 DENTES

VOLVO 960 (964) 2.0 (De 09.1990 Até 08.1993) 103kW 140cv 1986cm3 três volumes - VOLVO 960 (964) 2.0 (De 08.1990 Até 09.1993) 140kW 190cv 1986cm3 três volumes - VOLVO 960 (964) 2.4 TD Interc. (De 09.1991 Até 07.1994) 85kW 115cv 2383cm3 três volumes - VOLVO 960 (964) 2.9 (De 08.1990 Até 07.1994) 150kW 204cv 2922cm3 três volumes - VOLVO 960 II (964) 2.5 (De 07.1994 Até 12.1996) 125kW 170cv 2473cm3 tr...

d43.2mm | 26 dentes

UCRZ1092 NO. 36000448 - 36000557 - 36001360 - 8603259

CRUZETA TRANSMISSÃO TRIOPOIDE D33,90MM/23 DENTES

VOLVO 740 (744) 2.0 (De 09.1988 Até 08.1990) 76kW 103cv 1986cm3 três volumes - VOLVO 740 (744) 2.0 (De 01.1987 Até 08.1988) 86kW 117cv 1986cm3 três volumes - VOLVO 740 (744) 2.0 (De 08.1985 Até 07.1992) 89kW 121cv 1986cm3 três volumes - VOLVO 740 (744) 2.0 (De 12.1983 Até 07.1984) 110kW 150cv 1986cm3 três volumes - VOLVO 740 (744) 2.0 (De 01.1986 Até 08.1990) 118kW 160cv 1986cm3 três volumes - VOL...

d33.9mm | (23 dentes)

UCRZ1092 NO. 36000448 - 36000557 - 36001360 - 8603259

CRUZETA TRANSMISSÃO TRIOPOIDE D33,90MM/23 DENTES

VOLVO 760 (704, 764) 2.3 (De 08.1984 Até 08.1987) 84kW 114cv 2316cm3 três volumes - VOLVO 760 (704, 764) 2.3 (De 01.1988 Até 07.1992) 121kW 165cv 2316cm3 três volumes - VOLVO 760 (704, 764) 2.3 (De 01.1984 Até 03.1986) 127kW 173cv 2316cm3 três volumes - VOLVO 760 (704, 764) 2.3 (De 08.1984 Até 08.1987) 130kW 176cv 2316cm3 três volumes - VOLVO 760 (704, 764) 2.3 Turbo (De 09.1987 Até 08.1990) 115kW...

d33.9mm | (23 dentes)

UCRZ1092 NO. 36000448 - 36000557 - 36001360 - 8603259

CRUZETA TRANSMISSÃO TRIOPOIDE D33,90MM/23 DENTES

VOLVO 780 (782) 2.4 D (De 04.1986 Até 07.1990) 90kW 122cv 2383cm3 Coupé - VOLVO 780 (782) 2.9 (De 08.1987 Até 07.1990) 108kW 147cv 2849cm3 Coupé - VOLVO 780 (782) 2.9 (De 08.1986 Até 07.1987) 115kW 156cv 2849cm3 Coupé -

d33.9mm | (23 dentes)

UCRZ1092 NO. 36000448 - 36000557 - 36001360 - 8603259

CRUZETA TRANSMISSÃO TRIOPOIDE D33,90MM/23 DENTES

VOLVO 940 (944) 2.0 (De 01.1992 Até 07.1994) 82kW 112cv 1986cm3 três volumes - VOLVO 940 (944) 2.0 (De 09.1990 Até 09.1993) 89kW 121cv 1986cm3 três volumes - VOLVO 940 (944) 2.0 (De 09.1990 Até 09.1993) 102kW 139cv 1986cm3 três volumes - VOLVO 940 (944) 2.0 GL (De 09.1990 Até 04.1992) 103kW 140cv 1986cm3 três volumes - VOLVO 940 (944) 2.0 Turbo (De 08.1990 Até 12.1994) 114kW 155cv 1986cm3 três vo...

d33.9mm | (23 dentes)

UCRZ1092 NO. 36000448 - 36000557 - 36001360 - 8603259

CRUZETA TRANSMISSÃO TRIOPOIDE D33,90MM/23 DENTES

VOLVO 940 II (944) 2.0 (De 11.1994 Até 12.1995) 89kW 121cv 1986cm3 três volumes - VOLVO 940 II (944) 2.0 (De 10.1994 Até 05.1997) 102kW 139cv 1986cm3 três volumes - VOLVO 940 II (944) 2.0 GLT (De 10.1994 Até 05.1997) 139kW 189cv 1986cm3 três volumes - VOLVO 940 II (944) 2.0 Turbo (De 04.1996 Até 10.1998) 114kW 155cv 1986cm3 três volumes - VOLVO 940 II (944) 2.3 (De 08.1994 Até 07.1995) 85kW 116cv ...

d33.9mm | (23 dentes)

UCRZ1092 NO. 36000448 - 36000557 - 36001360 - 8603259

CRUZETA TRANSMISSÃO TRIOPOIDE D33,90MM/23 DENTES

VOLVO 960 (964) 2.0 (De 09.1990 Até 08.1993) 103kW 140cv 1986cm3 três volumes - VOLVO 960 (964) 2.0 (De 08.1990 Até 09.1993) 140kW 190cv 1986cm3 três volumes - VOLVO 960 (964) 2.4 TD Interc. (De 09.1991 Até 07.1994) 85kW 115cv 2383cm3 três volumes - VOLVO 960 (964) 2.9 (De 08.1990 Até 07.1994) 150kW 204cv 2922cm3 três volumes - VOLVO 960 II (964) 2.5 (De 07.1994 Até 12.1996) 125kW 170cv 2473cm3 tr...

d33.9mm | (23 dentes)

UCRZ1100 NO. 36000439 - 36000449 - 36000550 - 36000559 - 8603788

CRUZETA TRANSMISSÃO TRIPOIDE D35,50MM/24 DENTES

VOLVO 740 (744) 2.0 12.1983/07.1984 110KW 150CV 1986CC B 19 ET - VOLVO 740 (744) 2.0 01.1985/12.1985 120KW 163CV 1986CC B 200 ET - VOLVO 740 (744) 2.0 08.1985/07.1992 89KW 121CV 1986CC B 200 G 9101479 - VOLVO 740 (744) 2.0 01.1986/08.1990 118KW 160CV 1986CC B 200 ET - VOLVO 740 (744) 2.0 01.1987/08.1988 86KW 117CV 1986CC B 200 E - VOLVO 740 (744) 2.0 09.1988/08.1990 76KW 103CV 1986CC B 200 K - VOL...

d35,5mm | (24 dentes)

UCRZ1100 NO. 36000439 - 36000449 - 36000550 - 36000559 - 8603806

CRUZETA TRANSMISSÃO TRIPOIDE D35,50MM/24 DENTES

VOLVO 760 (704, 764) 2.3 01.1984/03.1986 127KW 173CV 2316CC B 23 ET - VOLVO 760 (704, 764) 2.3 08.1984/08.1987 84KW 114CV 2316CC B 230 K - VOLVO 760 (704, 764) 2.3 08.1984/08.1987 130KW 176CV 2316CC B 230 ET - VOLVO 760 (704, 764) 2.3 01.1988/07.1992 121KW 165CV 2316CC B 230 FT - VOLVO 760 (704, 764) 2.3 Turbo 08.1982/07.1984 127KW 173CV 2316CC B 23 ET 9101378 - VOLVO 760 (704, 764) 2.3 Turbo 08.1...

d35,5mm | (24 dentes)

UCRZ1100 NO. 36000439 - 36000449 - 36000550 - 36000559

CRUZETA TRANSMISSÃO TRIPOIDE D35,50MM/24 DENTES

VOLVO 780 (782) 2.4 D 04.1986/07.1990 90KW 122CV 2383CC D 24 TIC - VOLVO 780 (782) 2.9 08.1986/07.1987 115KW 156CV 2849CC B 280 E - VOLVO 780 (782) 2.9 08.1987/07.1990 108KW 147CV 2849CC B 280 F

d35,5mm | (24 dentes)

UCRZ1100 NO. 36000439 - 36000449 - 36000550 - 36000559

CRUZETA TRANSMISSÃO TRIPOIDE D35,50MM/24 DENTES

VOLVO 940 (944) 2.0 09.1990/09.1993 89KW 121CV 1986CC B 200 G B 200 E - VOLVO 940 (944) 2.0 09.1990/09.1993 102KW 139CV 1986CC B 204 FT - VOLVO 940 (944) 2.0 01.1992/07.1994 82KW 112CV 1986CC B 200 F 9101490 - VOLVO 940 (944) 2.0 GL 09.1990/04.1992 103KW 140CV 1986CC B 204 E - VOLVO 940 (944) 2.0 Turbo 08.1990/12.1994 114KW 155CV 1986CC B 200 FT - VOLVO 940 (944) 2.3 08.1990/12.1994 96KW 131CV 231...

d35,5mm | (24 dentes)

UCRZ1100 NO. 36000439 - 36000449 - 36000550 - 36000559

CRUZETA TRANSMISSÃO TRIPOIDE D35,50MM/24 DENTES

VOLVO 940 II (944) 2.0 10.1994/05.1997 102KW 139CV 1986CC B 204 FT - VOLVO 940 II (944) 2.0 11.1994/12.1995 89KW 121CV 1986CC B 200 G - VOLVO 940 II (944) 2.0 GLT 10.1994/05.1997 139KW 189CV 1986CC B 200 GT - VOLVO 940 II (944) 2.0 Turbo 04.1996/10.1998 114KW 155CV 1986CC B 200 FT 9101748 - VOLVO 940 II (944) 2.3 08.1994/07.1995 85KW 116CV 2316CC B 230 FD 9101707 - VOLVO 940 II (944) 2.3 08.1994/1...

d35,5mm | (24 dentes)

UCRZ1100 NO. 36000439 - 36000449 - 36000550 - 36000559

CRUZETA TRANSMISSÃO TRIPOIDE D35,50MM/24 DENTES

VOLVO 940 Kombi (945) 2.0 01.1992/07.1994 82KW 112CV 1986CC B 200 F 9101489 - VOLVO 940 Kombi (945) 2.0 GL 09.1990/04.1992 103KW 140CV 1986CC B 204 E - VOLVO 940 Kombi (945) 2.0 Turbo 01.1991/07.1995 114KW 155CV 1986CC B 200 FT - VOLVO 940 Kombi (945) 2.3 08.1990/12.1994 96KW 131CV 2316CC B 230 FB 9101453 - VOLVO 940 Kombi (945) 2.3 08.1990/07.1991 114KW 155CV 2316CC B 234 F 9101454 - VOLVO 940 Ko...

d35,5mm | (24 dentes)

UCRZ1100 NO. 36000439 - 36000449 - 36000550 - 36000559

CRUZETA TRANSMISSÃO TRIPOIDE D35,50MM/24 DENTES

VOLVO 960 (964) 2.0 08.1990/09.1993 140KW 190CV 1986CC B 204 FT - VOLVO 960 (964) 2.0 09.1990/08.1993 103KW 140CV 1986CC B 204 E - VOLVO 960 (964) 2.4 TD Interc. 09.1991/07.1994 85KW 115CV 2383CC D 24 TIC 9101452 - VOLVO 960 (964) 2.9 08.1990/07.1994KW 150CV 204CC 2922 B 6304 GS B 6304 FS B 6304 F 9101449

d35,5mm | (24 dentes)

UCRZ1100 NO. 36000439 - 36000449 - 36000550 - 36000559

CRUZETA TRANSMISSÃO TRIPOIDE D35,50MM/24 DENTES

VOLVO 960 II (964) 2.5 07.1994/12.1996 125KW 170CV 2473CC B 6254 S 9101752 9101704 - VOLVO 960 II (964) 2.9 07.1994/12.1996 150KW 204CV 2922CC B 6304 S 9101754 9101702 - VOLVO 960 II Combi (965) 2.5 08.1994/12.1996 125KW 170CV 2473CC B 6254 S 9101753 9101705 - VOLVO 960 II Combi (965) 2.9 09.1994/12.1996 150KW 204CV 2922CC B 6304 S 9101755 9101703

d35,5mm | (24 dentes)

UCRZ1100 NO. 36000439 - 36000449 - 36000550 - 36000559

CRUZETA TRANSMISSÃO TRIPOIDE D35,50MM/24 DENTES

VOLVO 960 Kombi (965) 2.0 08.1990/09.1993 140KW 190CV 1986CC B 204 FT - VOLVO 960 Kombi (965) 2.0 09.1990/08.1993 103KW 140CV 1986CC B 204 E - VOLVO 960 Kombi (965) 2.4 TD Interc. 09.1991/07.1994 85KW 115CV 2383CC D 24 TIC 9101459 - VOLVO 960 Kombi (965) 2.4 Tdi 09.1990/08.1993 90KW 122CV 2383CC D 24 TIC - VOLVO 960 Kombi (965) 2.9 08.1990/07.1994 150KW 204CV 2922CC B 6304 S B 6304 F 9101456

d35,5mm | (24 dentes)

UTR0806 NO. 1274100 - 1357390 - 3081105 - 30811055 - 3086412 - 30864125 - 3434374 - 3463536 - 3463537 - 410655 -...

TAMPÃO RESERVATÓRIO LIQUIDO REFRIGERAÇÃO

VOLVO S90 2.9 (01.97 A 05.98) 180cv 2922cc três volumes - VOLVO S90 2.9 (01.97 A 05.98) 204cv 2922cc três volumes

76x25mm | 1f-d46x12mm

UTR0806 NO. 1274100 - 1357390 - 3081105 - 30811055 - 3086412 - 30864125 - 3434374 - 3463536 - 3463537 - 410655 -...

TAMPÃO RESERVATÓRIO LIQUIDO REFRIGERAÇÃO

VOLVO 740 2.0 (09.88 A 08.90) 103cv 1986cc três volumes - VOLVO 740 2.0 (01.87 A 08.88) 117cv 1986cc três volumes - VOLVO 740 2.0 (08.85 A 07.92) 121cv 1986cc três volumes - VOLVO 740 2.0 (12.83 A 07.84) 150cv 1986cc três volumes - VOLVO 740 2.0 (01.86 A 08.90) 160cv 1986cc três volumes - VOLVO 740 2.0 (01.85 A 12.85) 163cv 1986cc três volumes - VOLVO 740 2.0 (09.90 A 08.92) 200cv 198...

76x25mm | 1f-d46x12mm

UTR0806 NO. 1274100 - 1357390 - 3081105 - 30811055 - 3086412 - 30864125 - 3434374 - 3463536 - 3463537 - 410655 -...

TAMPÃO RESERVATÓRIO LIQUIDO REFRIGERAÇÃO

VOLVO 760 2.3 (08.84 A 08.87) 114cv 2316cc três volumes - VOLVO 760 2.3 (01.88 A 07.92) 165cv 2316cc três volumes - VOLVO 760 2.3 Turbo (08.82 A 07.84) 173cv 2315cc três volumes - VOLVO 760 2.3 Turbo(08.84 A 10.88) 182cv 2316cc três volumes - VOLVO 760 2.8 (05.86 A 08.91) 143cv 2849cc três volumes - VOLVO 760 2.8 (08.86 A 07.90) 147cv 2849cc três volumes - VOLVO 760 2.4 D (01.82 A 07.9...

76x25mm | 1f-d46x12mm

UTR0806 NO. 1274100 - 1357390 - 3081105 - 30811055 - 3086412 - 30864125 - 3434374 - 3463536 - 3463537 - 410655 -...

TAMPÃO RESERVATÓRIO LIQUIDO REFRIGERAÇÃO

VOLVO 940 (944) 2.0 (01.92 A 07.94) 112cv 1986cc três volumes 5/5 - VOLVO 940 (944) 2.0 (01.92 A 07.94) 112cv 1986cc três volumes - VOLVO 940 (944) 2.0 Turbo (08.90 A 12.94) 155cv 1986cc três volumes - VOLVO 940 (944) 2.3 (08.92 A 07.94) 116cv 2316cc três volumes - VOLVO 940 (944) 2.3 (08.90 A 12.94) 131cv 2316cc três volumes - VOLVO 940 (944) 2.3 (08.90 A 07.91) 156cv 2316cc três volum...

76x25mm | 1f-d46x12mm

UTR0806 NO. 1274100 - 1357390 - 3081105 - 30811055 - 3086412 - 30864125 - 3434374 - 3463536 - 3463537 - 410655 -...

TAMPÃO RESERVATÓRIO LIQUIDO REFRIGERAÇÃO

VOLVO 960 (964) 2.0 (09.90 A 08.93) 140cv 1986cc três volumes - VOLVO 960 (964) 2.0 (08.90 A 09.93) 190cv 1986cc três volumes - VOLVO 960 (964) 2.9 (08.90 A 07.94) 204cv 2922cc três volumes - VOLVO 960 (964) 2.4 TD Interc. (09.91 A 07.94) 115cv 2383cc três volumes - VOLVO 960 Kombi (965) 2.0 (09.90 A 08.93) 140cv 1986cc Combi - VOLVO 960 Kombi (965) 2.0 (08.90 A 09.93) 190cv 1986cc Comb...

76x25mm | 1f-d46x12mm

UTR0807 NO. 1357775

TAMPÃO RESERVATÓRIO LIQUIDO REFRIGERAÇÃO

VOLVO 740 (744) 2.0 (De 12-1983 Até 07-1984) 110kW 150CV 1986cc três volumes VOLVO 740 (744) 2.0 (De 01-1986 Até 08-1990) 118kW 160CV 1986cc três volumes VOLVO 740 (744) 2.0 (De 01-1985 Até 12-1985) 120kW 163CV 1986cc três volumes VOLVO 740 (744) 2.3 (De 08-1983 Até 07-1984) 95kW 129CV 2316cc três volumes

d76x26mm | d46x12mm 1p-d33x18mm

UTR0807 NO. 1357775

TAMPÃO RESERVATÓRIO LIQUIDO REFRIGERAÇÃO

VOLVO 740 (744) 2.0 (De 12-1983 Até 07-1984) 110kW 150CV 1986cc três volumes VOLVO 740 (744) 2.0 (De 01-1986 Até 08-1990) 118kW 160CV 1986cc três volumes VOLVO 740 (744) 2.0 (De 01-1985 Até 12-1985) 120kW 163CV 1986cc três volumes VOLVO 740 (744) 2.3 (De 08-1983 Até 07-1984) 95kW 129CV 2316cc três volumes

d76x26mm | d46x12mm 1p-d33x18mm

UTR0809 NO. 0463828 - 1274100 - 1357775 - 1357776 - 410655 - 463828

TAMPÃO RESERVATÓRIO LIQUIDO REFRIGERAÇÃO

VOLVO 740 2.0 (12.83 A 07.84) 150cv 1986cc três volumes - VOLVO 740 2.0 (01.86 A 08.90) 160cv 1986cc três volumes - VOLVO 740 2.0 (01.85 A 12.85) 163cv 1986cc três volumes - VOLVO 740 2.3 (08.83 A 07.84) 129cv 2316cc três volumes - VOLVO 740 2.3 (07.90 A 12.92) 131cv 2316cc três volumes

d55x26mm | 1f-d45x13mm

UTR0847 NO. 1224233 - 1301104 - 3M5H8100AC

TAMPÃO RESERVATÓRIO LIQUIDO REFRIGERAÇÃO

VOLVO S90 II 2.0 T 5 (A Partir de 03.16) 254cv 1969cc três volumes - VOLVO S 90 II 2.0 D 3 (A Partir de 03.16) 150cv 1969cc três volumes - VOLVO S 90 II 2.0 D 4 (A Partir de 03.16) 190cv 1969cc três volumes - VOLVO S 90 II 2.0 D 4 A W D (A Partir de 03.16) 190cv 1969cc três volumes - VOLVO S 90 II 2.0 D 5 A W D (A Partir de 03.16) 235cv 1969cc três volumes

d62x35mm | 1f-d50x16mm

UTR0851 NO. 1357390 - 30811055 - 30864125 - 3463536 - 3463537 - 434374 - 9445462

TAMPÃO RESERVATÓRIO LIQUIDO REFRIGERAÇÃO

VOLVO 740 (744) 2.0 (09.88 A 08.90) 103cv 1986cc três volumes - VOLVO 740 (744) 2.0 (01.87 A 08.88) 117cv 1986cc três volumesv - VOLVO 740 (744) 2.0 (08.85 A 07.92) 121cv 1986cc três volumes - VOLVO 740 (744) 2.0 (12.83 A 07.84) 150cv 1986cc três volumes - VOLVO 740 (744) 2.0 (01.86 A 08.90) 160cv 1986cc três volumes - VOLVO 740 (744) 2.0 (01.85 A 12.85) 163cv 1986cc três vol...

d76x19mm | 1f-d45x11mm

UTR0851 NO. 1357390 - 30811055 - 30864125 - 3463536 - 3463537 - 434374 - 9445462

TAMPÃO RESERVATÓRIO LIQUIDO REFRIGERAÇÃO

VOLVO 760 (704, 764) 2.3 (01.88 A 07.92) 165cv 2316cc três volumes - VOLVO 760 (704, 764) 2.3 Turbo (704) (08.82 A 07.84) 173cv 2315cc três volumes - VOLVO 760 (704, 764) 2.3 Turbo (704) (08.84 A 10.88) 182cv 2316cc três volumes - VOLVO 760 (704, 764) 2.8 (704) (05.86 A 08.91) 143cv 2849cc três volumes - VOLVO 760 (704, 764) 2.8 (764) (08.86 A 07.90) 147cv 2849cc três volumes - VOLVO 760...

d76x19mm | 1f-d45x11mm

UTR0851 NO. 1357390 - 30811055 - 30864125 - 3463536 - 3463537 - 434374 - 9445462

TAMPÃO RESERVATÓRIO LIQUIDO REFRIGERAÇÃO

VOLVO 780 2.9 (08.87 A 07.90) 147cv 2849cc Coupé - VOLVO 780 2.9 (08.86 A 07.87) 156cv 2849cc Coupé

d76x19mm | 1f-d45x11mm

UTR0851 NO. 1357390 - 30811055 - 30864125 - 3463536 - 3463537 - 434374 - 9445462

TAMPÃO RESERVATÓRIO LIQUIDO REFRIGERAÇÃO

VOLVO 940 (944) 2.0 (01.92 A 07.94) 112cv 1986cc três volumes - VOLVO 940 (944) 2.0 Turbo (08.90 A 12.94) 155cv 1986cc três volumes - VOLVO 940 (944) 2.3 (08.92 A 07.94) 116cv 2316cc três volumes - VOLVO 940 (944) 2.3 (08.90 A 12.94) 131cv 2316cc três volumes - VOLVO 940 (944) 2.3 (08.90 A 07.91) 156cv 2316cc três volumes - VOLVO 940 (944) 2.3 Turbo (08.90 A 07.94) 165cv 2316cc três vol...

d76x19mm | 1f-d45x11mm

UTR0851 NO. 1357390 - 30811055 - 30864125 - 3463536 - 3463537 - 434374 - 9445462

TAMPÃO RESERVATÓRIO LIQUIDO REFRIGERAÇÃO

VOLVO 960 (964) 2.0 (09.90 A 08.93) 140cv 1986cc três volumes - VOLVO 960 (964) 2.0 (08.90 A 09.93) 190cv 1986cc três volumes - VOLVO 960 (964) 2.9 (08.90 A 07.94) 204cv 2922cc três volumes - VOLVO 960 (964) 2.4 TD Interc. (09.91 A 07.94) 115cv 2383cc três volumes - VOLVO 960 Kombi (965) 2.0 (09.90 A 08.93) 140cv 1986cc Combi - VOLVO 960 Kombi (965) 2.0 (08.90 A 09.93) 190cv 1986cc Comb...

d76x19mm | 1f-d45x11mm

VOLVO 740-760-780-940-960-S90

Ralpi, Lda.

UTR0851 NO. 1357390 - 30811055 - 30864125 - 3463536 - 3463537 - 434374 - 9445462

TAMPÃO RESERVATÓRIO LIQUIDO REFRIGERAÇÃO

VOLVO S90 2.9 (01.97 A 05.98) 180cv 2922cc três volumes - VOLVO S 90 2.9 (01.97 A 05.98) 204cv 2922cc três volumes

d76x19mm | 1f-d45x11mm

UV80010 NO. 270596

VALVULA SERVO-FREIO

VOLVO 740 (744) 2.0 (09.88 A 08.90) 103cv 1986cc três volumes - VOLVO 740 (744) 2.0 (01.87 A 08.88) 117cv 1986cc três volumes - VOLVO 740 (744) 2.0 GLE (09.87 A 08.90) 140cv 1986cc três volumes - VOLVO 740 (744) 2.0 (12.83 A 07.84) 150cv 1986cc três volumes - VOLVO 740 (744) 2.0 (01.86 A 08.90) 160cv 1986cc três volumes - VOLVO 740 (744) 2.0 (01.85 A 12.85) 163cv 1986cc três volumes - VOLVO...

54x30x38mm d29x10mm | 1f-d9mm 1f-d10mm 1f-d14mm

UV80010 NO. 270596

VALVULA SERVO-FREIO

VOLVO 760 (704, 764) 2.3 (01.88 A 07.92) 165cv 2316cc três volumes - VOLVO 760 (05.86 A 08.91) 143cv 2849cc três volumes - VOLVO 760 (08.86 A 07.90) 147cv 2849cc três volumes - VOLVO 760 (704, 764) 2.4 Turbo Diesel (04.87 A 07.92) 109cv 2383cc três volumes - VOLVO 760 (704, 764) 2.4 Turbo Diesel (704) (08.82 A 07.87) 112cv 2383cc três volumes - VOLVO 760 Kombi (704, 765) 2.8 (765) (05.86 A 08...

54x30x38mm d29x10mm | 1f-d9mm 1f-d10mm 1f-d14mm

UV80010 NO. 270596

VALVULA SERVO-FREIO

VOLVO 780 (782) 2.9 (08.87 A 07.90) 147cv 2849cc Coupé - VOLVO 780 (782) 2.9 (08.86 A 07.87) 156cv 2849cc Coupé - VOLVO 780 (782) 2.4 D (04.86 A 07.90) 122cv 2383cc Coupé

54x30x38mm d29x10mm | 1f-d9mm 1f-d10mm 1f-d14mm

UV80010 NO. 270596

VALVULA SERVO-FREIO

VOLVO 940 (944) 2.0 (01.92 A 07.94) 112cv 1986cc três volumes - VOLVO 940 (944) 2.0 Turbo (08.90 A 12.94) 155cv 1986cc três volumes - VOLVO 940 (944) 2.3 (08.92 A 07.94) 116cv 2316cc três volumes - VOLVO 940 (944) 2.3 (08.92 A 07.94) 116cv 2316cc três volumes - VOLVO 940 (944) 2.3 (08.90 A 12.94) 131cv 2316cc três volumes - VOLVO 940 (944) 2.3 (08.90 A 07.91) 156cv 2316cc três volumes - VOLV...

54x30x38mm d29x10mm | 1f-d9mm 1f-d10mm 1f-d14mm

UV80010 NO. 270596

VALVULA SERVO-FREIO

VOLVO 940 II (944) 2.0 Turbo (04.96 A 10.98) 155cv 1986cc três volumes - VOLVO 940 II (944) 2.3 (08.94 A 07.95) 116cv 2316cc três volumes - VOLVO 940 II (944) 2.3 (08.94 A 10.98) 131cv 2316cc três volumes - VOLVO 940 II (944) 2.3 ti (01.95 A 10.98) 135cv 2316cc três volumes - VOLVO 940 II (944) 2.3 Turbo (08.94 A 10.98) 165cv 2316cc três volumes - VOLVO 940 II (944) 2.4 TD Interc. (08.94 A 10...

54x30x38mm d29x10mm | 1f-d9mm 1f-d10mm 1f-d14mm

UV80010 NO. 270596

VALVULA SERVO-FREIO

VOLVO 960 II (964) 2.5 (07.94 A 12.96) 170cv 2473cc três volumes - VOLVO 960 II (964) 2.9 (07.94 A 12.96) 204cv 2922cc três volumes - VOLVO 960 II Combi (965) 2.5 (08.94 A 12.96) 170cv 2473cc Combi - VOLVO 960 II Combi (965) 2.9 (09.94 A 12.96) 204cv 2922cc Combi

54x30x38mm d29x10mm | 1f-d9mm 1f-d10mm 1f-d14mm

Z80834 NO. 30661218 - 30661219 - 30699023 - 30699024 - 30699025 - 30699026 - 30699720 - 30699721 - 30784572 - 3...

MOLA DE FIXAÇÃO

VOLVO 740 (744): 2.0 09.1988/08.1990 76KW 103CV 1986CC - VOLVO 740 (744): 2.0 GLE 04.1983/07.1984 85KW 116CV 1986CC - VOLVO 740 (744): 2.0 01.1987/08.1988 86KW 117CV 1986CC - VOLVO 740 (744): 2.0 08.1985/07.1992 89KW 121CV 1986CC - VOLVO 740 (744): 2.0 GLE 09.1987/08.1990 103KW 140CV 1986CC - VOLVO 740 (744): 2.0 12.1983/07.1984 110KW 150CV 1986CC - VOLVO 740 (744): 2.0 Turbo 09.1990/08.1991 114KW...

37x29x12.2mm

Z80834 NO. 30661218 - 30661219 - 30699023 - 30699024 - 30699025 - 30699026 - 30699720 - 30699721 - 30784572 - 3...

MOLA DE FIXAÇÃO

VOLVO 760 (704, 764): 2.3 08.1984/08.1987 84KW 114CV 2316CC - VOLVO 760 (704, 764): 2.3 Turbo 09.1987/08.1990 115KW 156CV 2316CC - VOLVO 760 (704, 764): 2.3 Turbo 08.1982/07.1984 127KW 173CV 2316CC - VOLVO 760 (704, 764): 2.3 08.1984/08.1987 130KW 176CV 2316CC - VOLVO 760 (704, 764): 2.3 Turbo 08.1984/10.1988 134KW 182CV 2316CC - VOLVO 760 (704, 764): 2.8 01.1982/12.1987 95KW 130CV 2849CC - VOLVO ...

37x29x12.2mm

Z80834 NO. 30661218 - 30661219 - 30699023 - 30699024 - 30699025 - 30699026 - 30699720 - 30699721 - 30784572 - 3...

MOLA DE FIXAÇÃO

VOLVO 940 (944): 2.0 01.1992/07.1994 82KW 112CV 1986CC - VOLVO 940 (944): 2.0 Turbo 08.1990/12.1994 114KW 155CV 1986CC - VOLVO 940 (944): 2.3 08.1992/07.1994 85KW 116CV 2316CC - VOLVO 940 (944): 2.3 08.1990/12.1994 96KW 131CV 2316CC - VOLVO 940 (944): 2.3 08.1990/07.1991 114KW 156CV 2316CC - VOLVO 940 (944): 2.3 Turbo 08.1990/07.1994 121KW 165CV 2316CC - VOLVO 940 (944): 2.3 Turbo 08.1991/07.19...

37x29x12.2mm

Z80834 NO. 30661218 - 30661219 - 30699023 - 30699024 - 30699025 - 30699026 - 30699720 - 30699721 - 30784572 - 3...

MOLA DE FIXAÇÃO

VOLVO 960 (964): 2.0 09.1990/08.1993 103KW 140CV 1986CC - VOLVO 960 (964): 2.0 08.1990/09.1993 140KW 190CV 1986CC - VOLVO 960 (964): 2.9 08.1990/07.1994 150KW 204CV 2922CC - VOLVO 960 (964): 2.4 TD Interc. 09.1991/07.1994 85KW 115CV 2383CC

37x29x12.2mm

VOLVO S90

E0017 NO. 1378313 - 3528485 - 60807479

ESTICADOR SUPORTE DE ESCAPE

VOLVO S90 I (964): 2.9 01.1997/05.1998 132KW 180CV 2922CC - VOLVO S90 I (964): 2.9 01.1997/05.1998 150KW 204CV 2922CC

55x45x28mm

KF9045 NO. 30759411 - 31256016 - 31256017 - 31256018 - 31256019 - 31256414 - 36000560

KIT DE FOLE TRANSMISSÃO JUNTO Á CAIXA

VOLVO S90 I (964) 2.9 (01.1997 - 05.1998) 132kw 180cv 2922cm3 três volumes VOLVO S90 I (964) 2.9 (01.1997 - 05.1998) 150kw 204cv 2922cm3 três volumes

d92x87mm | 1f-d25mm 1f-d83mm 1p-d10x58mm

VOLVO S90

R225506 NO. 31657738 - 31338545

TUBO DO AR SOBRELIMENTAÇÃO

VOLVO S90 II (234) D3 (03.2016 - 12.2021) 110kw 150cv 1969cm3 três volumes VOLVO S90 II (234) D4 (09.2018 - 12.2021) 120kw 163cv 1969cm3 três volumes VOLVO S90 II (234) T4 (10.2017 - 12.2021) 140kw 190cv 1969cm3 três volumes VOLVO S90 II (234) T4 Polestar (06.2019 - 12.2021) 155kw 210cv 1969cm3 três volumes VOLVO S90 II (234) T5 (10.2017 - 12.2021) 184kw 250cv 1969cm3 três volumes VOLVO S90 II (23...

B215-60/66mm | 100-75mm

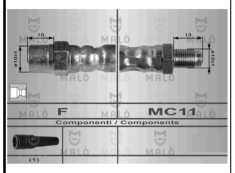

RT08457 NO. 13292910

TUBO DE TRAVÃO TRÁS LH-RH

VOLVO S90 I (964) 2.9 (De 01.1997 Até 05.1998) 150kW 204cv 2922cm3 três volumes -

ponteira-1 (F) ponteira-2... | compr-300mm

UCRZ1092 NO. 36000448 - 36000557 - 36001360 - 8603259

CRUZETA TRANSMISSÃO TRIOPOIDE D33,90MM/23 DENTES

VOLVO S90 I (964) 2.9 (De 01.1997 Até 05.1998) 132kW 180cv 2922cm3 três volumes - VOLVO S90 I (964) 2.9 (De 01.1997 Até 05.1998) 150kW 204cv 2922cm3 três volumes -

d33.9mm | (23 dentes)

VOLVO SERIES-V50

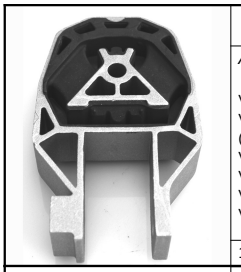

A1784 NO. 30636888 - 30666433 - 30680338 - 30680339 - 30723760 - 30778647 - 30778648 - 31277241 - 94873...

APOIO DA CAIXA VELOCIDADES

VOLVO V50 (545): 1.6 01.2005/12.2012 74KW 101CV 1596CC - VOLVO V50 (545): 1.8 04.2004/12.2010 92KW 125CV 1798CC - VOLVO V50 (545): 1.8 FlexFuel 01.2005/12.2010 92KW 125CV 1798CC - VOLVO V50 (545): 2.0 FlexFuel 01.2010/12.2012 107KW 146CV 1999CC - VOLVO V50 (545): 2.0 10.2006/12.2012 107KW 146CV 1999CC - VOLVO V50 (545): 2.4 04.2004/12.2010 103KW 140CV 2435CC - VOLVO V50 (545): 2.4 04.2004/12.2010 ...

160x1005x45mm | 2f-d12mm 1f-M12

A1827 NO. 30647733 - 30666194 - 30678437 - 30681546 - 8646174

APOIO DO AMORTECEDOR DA FRENTE DIREITO E ESQUERDO

VOLVO V50 (MW) 1.6 (APÓS 01.05) 101cv 1596cc Combi - VOLVO V50 (MW) 1.8 (APÓS 04.04) 125cv 1798cc Combi - VOLVO V50 (MW) 1.8 FlexFuel (APÓS 01.05) 125cv 1798cc Combi - VOLVO V50 (MW) 2.0 (APÓS 10.06) 146cv 1999cc Combi - VOLVO V50 (MW) 2.4 (APÓS 04.04) 14

140x32mm | 1f-d12mm 3r-d8mm

A2302 NO. 30778648 - 31277241 - 9487349

APOIO CAIXA VELOCIDADES

VOLVO V50 (545): 1.8 04.2004/12.2010 92KW 125CV 1798CC - VOLVO V50 (545): 1.8 FlexFuel 01.2005/12.2010 92KW 125CV 1798CC - VOLVO V50 (545): 2.0 FlexFuel 01.2010/12.2012 107KW 146CV 1999CC - VOLVO V50 (545): 2.0 10.2006/12.2012 107KW 146CV 1999CC - VOLVO V50 (545): 2.4 04.2004/12.2010 103KW 140CV 2435CC - VOLVO V50 (545): 2.4 04.2004/12.2010 125KW 170CV 2435CC - VOLVO V50 (545): T5 04.2004/12.2007 ...

175x108x43mm | 1f-d12mm 1f-d14mm 1r-d11mm

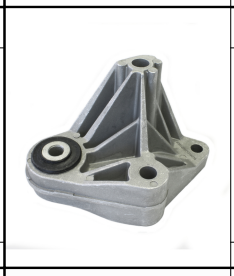

A2471 NO. 31277444

APOIO DO MOTOR LADO CAIXA VELOCIDADES

VOLVO V50 (545): 1.6 D2 01.2010/12.2012 84KW 114CV 1560CC

170x110x98mm | 1f-d11mm 1f-d12mm 1f-d13mm 1f-d14mm

A2516 NO. 30680311 - 30723703 - 30757501 - 31277258

APOIO DO MOTOR PARTE DA FRENTE LADO DIREITO

VOLVO V50 (545) 1.6 D (De 01.2005 Até 12.2011) 81kW 110cv 1560cm3 Combi - VOLVO V50 (545) 2.0 D (De 04.2004 Até 12.2010) 100kW 136cv 1998cm3 Combi - VOLVO V50 (545) D4 (De 10.2010 Até 12.2012) 130kW 177cv 1984cm3 Combi -

255x157x140mm | 1f-d14mm 1f-14x15mm 2f-18x20mm

E0170 NO. 30714466

ESTICADOR DA BARRA ESTABILIZADORA DA FRENTE

VOLVO V50 TT

100x50x40mm | 2p-d10-22-30mm

E0178 NO. 31340273 - 8623576

ESTICADOR DA BARRA ESTABILIZADORA DA FRENTE

VOLVO C30 (533): Electric 12.2010/12.2012 82KW 112CV - VOLVO C30 (533): Electric 12.2010/12.2012 89KW 120CV - VOLVO C30 (533): 1.6 10.2006/12.2012 74KW 100CV 1596CC - VOLVO C30 (533): 1.8 10.2006/12.2012 92KW 125CV 1798CC - VOLVO C30 (533): 1.8 FlexFuel 01.2007/12.2012 92KW 125CV 1798CC - VOLVO C30 (533): 2.0 10.2006/12.2012 107KW 145CV 1999CC - VOLVO C30 (533): 2.0 FlexFuel 01.2010/12.2012 107KW ...

325x30x35mm | 2p-d10-22mm

E0251 NO. 30683067

ESTICADOR BRAÇO SUSPENSAO RODA EIXO TRASEIRO TRANSVERSAL (GASTA 2 UNIDADES)

VOLVO V50 (545) 1.6 01.2005/12.2012 74KW 101CV 1596CC B 4164 S3 9101ABG 9101905 9101AJG - VOLVO V50 (545) 1.6 D 01.2005/12.2011 81KW 110CV 1560CC D 4164 T 9101903 - VOLVO V50 (545) 1.8 04.2004/12.2010 92KW 125CV 1798CC B 4184 S11 9101ABH 9101895 9101AJF - VOLVO V50 (545) 1.8 FlexFuel 01.2005/12.2010 92KW 125CV 1798CC B 4184 S8 9101AIQ 9101AJH - VOLVO V50 (545) 2.0 10.2006/12.2012 107KW 146CV 1999C...

280x58x35mm | 2d-32mm 2f-11.2mm

E1070 NO. 1118218

ESTICADOR DE ESCAPE

VOLVO V50

70x50x27mm

F1825-I NO. 272483 - 274165 - 274337

FOLE DA TRANSMISSÃO JUNTO Á CAIXA

VOLVO V50

d95x120mm | 1f-d84mm 1f-d25mm

F4050 NO.

FOLE DIREÇÃO (GASTA 2 UNIDADES)

VOLVO V50 (APÓS 2004) 2.4i

d60x190mm | 1f-d48mm 1f-d16mm

F4236 NO. 30666842

FOLE CAPA PROTECÇÃO AMORTECEDOR FRENTE (GASTA 2 UNIDADES)

VOLVO V50 (545): 1.6 01.2005/12.2012 74KW 101CV 1596CC - VOLVO V50 (545): 1.8 04.2004/12.2010 92KW 125CV 1798CC - VOLVO V50 (545): 1.8 FlexFuel 01.2005/12.2010 92KW 125CV 1798CC - VOLVO V50 (545): 2.0 FlexFuel 01.2010/12.2012 107KW 146CV 1999CC - VOLVO V50 (545): 2.0 10.2006/12.2012 107KW 146CV 1999CC - VOLVO V50 (545): 2.4 04.2004/12.2010 103KW 140CV 2435CC - VOLVO V50 (545): 2.4 04.2004/12.2010 ...

d79x241mm | 1f-d61mm 1f-d64mm

KF1896-I NO. 30711741 - 31256011 - 31256022 - 31256350

KIT DE FOLE DO CARDAN JUNTO Á CAIXA

VOLVO V50 (545) 2.0 10.2006/12.2012 107KW 146CV 1999CC B 4204 S3 9101AMS 9101AFP 9101AJD - VOLVO V50 (545) 2.0 D 04.2004/12.2010 100KW 136CV 1998CC D 4204 T 9101ABM 9101ABN 9101890 9101AJB - VOLVO V50 (545) 2.4 04.2004/12.2010 103KW 140CV 2435CC B 5244 S5 9101ABJ 9101888 9101AJC - VOLVO V50 (545) 2.4 04.2004/12.2010 125KW 170CV 2435CC B 5244 S4 9101ABI 9101887 9101AJE - VOLVO V50 (545) 2.4 Tdi 05....

d96x87mm | 1f-d84mm 1f-d21mm

KF1974-I NO. 30751822 - 36001451 - 36001452

KIT DE FOLE DO CARDAN JUNTO Á CAIXA

VOLVO V50 (545): 1.6 D2 01.2010/12.2012 84KW 114CV 1560CC

d97x91mm | 1f-d88mm 1f-d33mm

KF1975-I NO. 31325573 - 36012424 - 8601582 - 8603884

KIT FOLE TRANSMISSÃO JUNTO Á CAIXA

VOLVO V50 (545) 1.6 (De 01.2005 Até 12.2012) 74kW 101cv 1596cm3 Combi - VOLVO V50 (545) 1.6 D (De 03.2005 Até 12.2012) 80kW 109cv 1560cm3 Combi - VOLVO V50 (545) 1.6 D (De 01.2005 Até 12.2011) 81kW 110cv 1560cm3 Combi - VOLVO V50 (545) 1.6 D2 (De 01.2010 Até 12.2012) 84kW 114cv 1560cm3 Combi - VOLVO V50 (545) 1.8 (De 04.2004 Até 12.2010) 92kW 125cv 1798cm3 Combi - VOLVO V50 (545) 1.8 FlexFuel (De ...

d98x114mm | 1f-d91mm 1f-d48mm

KF2362-T NO. 30711753 - 30711931

KIT DE FOLE DO CARDAN JUNTO Á RODA

VOLVO V50 (APÓS 2004) 2.4i - 2.4iT AWD - 2.5iT T5

d104x130mm | 1f-d91mm 1f-d27mm

KF3788-T NO. 30711752

KIT DE FOLE DO CARDAN JUNTO Á RODA

VOLVO V50 2.4i (APÓS 2004)

d100x122mm | 1f-d83mm 1f-d25mm

KF9045 NO. 30759411 - 31256016 - 31256017 - 31256018 - 31256019 - 31256414 - 36000560

KIT DE FOLE TRANSMISSÃO JUNTO Á CAIXA

VOLVO V50 (545) 1.6 (01.2005 - 12.2012) 74kw 101cv 1596cm3 Combi VOLVO V50 (545) 1.6 D (03.2005 - 12.2012) 80kw 109cv 1560cm3 Combi VOLVO V50 (545) 1.6 D (01.2005 - 12.2011) 81kw 110cv 1560cm3 Combi VOLVO V50 (545) 1.8 (04.2004 - 12.2010) 92kw 125cv 1798cm3 Combi VOLVO V50 (545) 1.8 FlexFuel (01.2005 - 12.2010) 92kw 125cv 1798cm3 Combi VOLVO V50 (545) 2.0 (10.2006 - 12.2012) 107kw 146cv 1999cm3 Co...

d92x87mm | 1f-d25mm 1f-d83mm 1p-d10x58mm

KUBT3027 NO. 36000484 - 36000485 - 8602907 - 8602908 - 8603938 - 8603939

KIT BORRACHAS TRAVAO PINÇA FRENTE ATE/TEVES 57MM

VOLVO V50 (545) 1.6 01.2005/12.2012 74KW 101CV 1596CC B 4164 S3 9101ABG 9101905 9101AJG - VOLVO V50 (545) 1.6 D 01.2005/12.2011 81KW 110CV 1560CC D 4164 T 9101903 - VOLVO V50 (545) 1.6 D 03.2005/12.2012 80KW 109CV 1560CC D 4164 T 9101ABO 9101907 9101AJA - VOLVO V50 (545) 1.8 04.2004/12.2010 92KW 125CV 1798CC B 4184 S11 9101ABH 9101895 9101AJF - VOLVO V50 (545) 1.8 FlexFuel 01.2005/12.2010 92KW 1...

d70x13mm d66x3mm d14x3mm | 1f-d48mm 1f59mm 1f-d5mm

R221770 NO. 31355170

TUBO DO AR SOBREALIMENTAÇÃO

VOLVO V50 (545) 1.6 D2 (De 2010.01 Até 2012.12) 84kW 114cv 1560cm3 Combi -

B295-42/47mm | 74-156-81mm

R222449 NO. 30680550 - 30741964

TUBO INFERIOR DO RADIADOR LADO DIREITO

VOLVO V50 (545) 1.6 (01.2005 - 12.2012) 74kw 101cv 1596cm3 Combi

boca a boca310mmd1-28mmd2... | curvas60-101-73-50-62

R224130 NO. 30792123 - 31219101 - 31261508 - 31261992 - 31293488 - 31293728 - 31293729 - 72100865

TUBO DO FILTRO DE AR (ADMISSÃO)

VOLVO V50 (545) 1.6 D 01.2005/12.2011 81KW 110CV 1560CC D 4164 T 9101903 - VOLVO V50 (545) 1.6 D 03.2005/12.2012 80KW 109CV 1560CC D 4164 T 9101ABO 9101907 9101AJA - VOLVO V50 (545) D2 01.2010/12.2012 84KW 114CV 1560CC D 4162 T 9101AOE

B200-d70/42mm | 1f-d22mm 200-140-90mm

R224138 NO. 31273520

TUBO DO AR SOBREALIMENTAÇÃO

VOLVO V50 (545): 1.6 D 01.2005/12.2011 81KW 110CV 1560CC

B128-47/59mm | 61x23mm

R224199 NO. 30647231 - 30723144 - 30740960 - 31261230

TUBO DO AR SOBREALIMENTAÇÃO

VOLVO V50 (545) 1.6 D 01.2005/12.2011 81KW 110CV 1560CC D 4164 T 9101903 - VOLVO V50 (545) 1.6 D 03.2005/12.2012 80KW 109CV 1560CC D 4164 T 9101ABO 9101907 9101AJA - VOLVO V50 (545) D2 01.2010/12.2012 84KW 114CV 1560CC D 4162 T 9101AOE

B438-49/54mm | 76x235x68mm

R225000 NO. 31261896

TUBO DO AR SOBREALIMENTAÇÃO

VOLVO V50 (545): 2.0 CDI 12.2003/12.2006 98KW 133CV 1998CC - VOLVO V50 (545): 2.0 D 04.2004/12.2010 100KW 136CV 1998CC

B515-48/50mm | 43x47x98x111x155x49mm

R225015 NO. 31319494

TUBO RIGIDO DE REFRIGERAÇÃO

VOLVO V50 (545) 1.6 D 01.2005/12.2011 81KW 110CV 1560CC D 4164 T 9101903 - VOLVO V50 (545) 1.6 D 03.2005/12.2012 80KW 109CV 1560CC D 4164 T 9101ABO 9101907 9101AJA

B438-23/23mm | 62x68x71mm ch-d30x106x119x119mm

R225077 NO. 1439410 - 1672189 - 6M516C646GA - 6M516C646GC

TUBO DO AR SOBREALIMENTAÇÃO

VOLVO V50 (545) 1.6 D (De 03.2005 Até 12.2012) 80kW 109cv 1560cm3 Combi - VOLVO V50 (545) 1.6 D (De 01.2005 Até 12.2011) 81kW 110cv 1560cm3 Combi - VOLVO V50 (545) 1.6 D2 (De 01.2010 Até 12.2012) 84kW 114cv 1560cm3 Combi -

B292-44/47mm | 71x171x108mm

R225421 NO. 31219084

TUBO DO AR SOBREALIMENTAÇÃO

VOLVO V50 (545) 1.6 D 01.2005/12.2011 81KW 110CV 1560CC D 4164 T 9101903 - VOLVO V50 (545) 1.6 D 03.2005/12.2012 80KW 109CV 1560CC D 4164 T 9101ABO 9101907 9101AJA - VOLVO V50 (545) D2 01.2010/12.2012 84KW 114CV 1560CC D 4162 T 9101AOE

305x93x121mm | 1f-d33mm 1r-d37mm 1r-d40mm

R225710 NO. 1439410 - 1672189 - 31273520 - 6M516C646GA - 6M516C646GC

TUBO DO AR SOBREALIMENTAÇÃO

VOLVO V50 (545) 1.6 D 01.2005/12.2011 81KW 110CV 1560CC D 4164 T 9101903 - VOLVO V50 (545) 1.6 D 03.2005/12.2012 80KW 109CV 1560CC D 4164 T 9101ABO 9101907 9101AJA

B161-49/49mm | 59x67mm

R226006 NO. 31370038 - 31370493

TUBO DO AR SOBREALIMENTAÇÃO

VOLVO V50 (545) 1.6 D2 (De 01.2010 Até 12.2012) 84kW 114cv 1560cm3 Combi -

B305-d44/d47mm | 96-145-76mmmm

R226007 NO. 31355168 - 31370930

TUBO DO AR SOBREALIMENTAÇÃO

VOLVO V50 (545) 2.0 D (De 04.2004 Até 12.2010) 100kW 136cv 1998cm3 Combi -

B396-43/49mm | 81x103x105x75mm

S1376 NO. 30666821

SILENT-BLOC DA SUSPENSÃO DE TRÁS

VOLVO V50 1.6D - 1.8 - 2.0D - 2.4 - T5 - T5 AWD

d60x140mm | c37mm 2f-d14mm

S1755 NO. 30666105 - 30736922 - 31277584

SILENT-BLOC BRAÇO OSCILANTE SUSPENSÃO DE TRÁS

VOLVO V50 (545) 1.6 (De 2005.01 Até 2012.12) 74kW 101cv 1596cm3 Combi -
VOLVO V50 (545) 1.8 (De 2004.04 Até 2010.12) 92kW 125cv 1798cm3 Combi -
VOLVO V50 (545) 1.8 FlexFuel (De 2005.01 Até 2010.12) 92kW 125cv 1798cm3 Combi -
VOLVO V50 (545) 2.0 FlexFuel (De 2010.01 Até 2012.12) 107kW 146cv 1999cm3 Combi -
VOLVO V50 (545) 2.0 (De 2006.10 Até 2012.12) 107kW 146cv 1999cm3 ...

d62x53mm | c54mm 1f-d12mm

S1756 NO. 30736922 - 31277584

SILENT-BLOC BRAÇO OSCILANTE SUSPENSÃO TRÁS

VOLVO V50 (545) 1.6 (De 2005.01 Até 2012.12) 74kW 101cv 1596cm3 Combi -
VOLVO V50 (545) 1.8 (De 2004.04 Até 2010.12) 92kW 125cv 1798cm3 Combi -
VOLVO V50 (545) 1.8 FlexFuel (De 2005.01 Até 2010.12) 92kW 125cv 1798cm3 Combi -
VOLVO V50 (545) 2.0 FlexFuel (De 2010.01 Até 2012.12) 107kW 146cv 1999cm3 Combi -
VOLVO V50 (545) 2.0 (De 2006.10 Até 2012.12) 107kW 146cv 1999cm3 ...

d62x53mm | c54mm 1f-d12mm

T1128 NO. 30666266 - 30748803

BATENTE DA BARRA ESTABILIZADORA DA FRENTE

VOLVO V50 (545): 1.6 01.2005/12.2012 74KW 101CV 1596CC - VOLVO V50 (545): 1.8 04.2004/12.2010 92KW 125CV 1798CC - VOLVO V50 (545): 1.8 FlexFuel 01.2005/12.2010 92KW 125CV 1798CC - VOLVO V50 (545): 2.0 FlexFuel 01.2010/12.2012 107KW 146CV 1999CC - VOLVO V50 (545): 2.0 10.2006/12.2012 107KW 146CV 1999CC - VOLVO V50 (545): 2.4 04.2004/12.2010 103KW 140CV 2435CC - VOLVO V50 (545): 2.4 04.2004/12.2010 ...

47x47x48mm | 1f-d18mm

UAB80099 NO. 30735089

ANILHA VEDAÇÃO BUJÃO (10,5 x 20,5 x 2mm) COBRE

VOLVO V50 (545) 1.6 D (De 01.2005 Até 12.2011) 81kW 110cv 1560cm3 Combi - VOLVO V50 (545) 1.6 D2 (De 01.2010 Até 12.2012) 84kW 114cv 1560cm3 Combi -

d20,5x2mm | 1f-d10,5mm

UAP81292 NO. 8631582

ANILHA PROTEÇÃO TÉRMICA INJECTORES

VOLVO V50 (545) 2.4 Tdi (De 05-2007 Até 12-2010) 120kW 163CV 2400cc Combi VOLVO V50 (545) 2.4 D5 (De 03-2006 Até 12-2010) 132kW 179CV 2400cc Combi

d16x1mm | 1f-d7mm

UAP81292 NO. 8631582

ANILHA PROTEÇÃO TÉRMICA INJECTORES

VOLVO V50 (545) 2.4 Tdi (De 05-2007 Até 12-2010) 120kW 163CV 2400cc Combi VOLVO V50 (545) 2.4 D5 (De 03-2006 Até 12-2010) 132kW 179CV 2400cc Combi

d16x1mm | 1f-d7mm

UAP83252 NO. 31321711

ANILHA PROTEÇÃO TÉRMICA INJECTORES

VOLVO V50 (545) D2 (01.2010 - 12.2012) 84kw 114cv 1560cm3 Combi

d15x2mm | 1f-d6mm

UCRZ1083 NO. 36000518 - 36000536 - 36002654 - 36011300 - 8601888

CRUZETA VEIO TRANSMISSÃO TRIPODE D43,20MM/26 DENTES

VOLVO V50 (545) 1.6 (De 01.2005 Até 12.2012) 74kW 101cv 1596cm3 Combi - VOLVO V50 (545) 1.6 D (De 03.2005 Até 12.2012) 80kW 109cv 1560cm3 Combi - VOLVO V50 (545) 1.6 D (De 01.2005 Até 12.2011) 81kW 110cv 1560cm3 Combi - VOLVO V50 (545) 1.6 D2 (De 01.2010 Até 12.2012) 84kW 114cv 1560cm3 Combi - VOLVO V50 (545) 1.8 (De 04.2004 Até 12.2010) 92kW 125cv 1798cm3 Combi - VOLVO V50 (545) 1.8 FlexFuel (De ...

d43.2mm | 26 dentes

UCRZ1092 NO. 36000448 - 36000557 - 36001360 - 8603259

CRUZETA TRANSMISSÃO TRIOPOIDE D33,90MM/23 DENTES

VOLVO V50 (545) 1.6 (De 01.2005 Até 12.2012) 74kW 101cv 1596cm3 Combi - VOLVO V50 (545) 1.6 D (De 03.2005 Até 12.2012) 80kW 109cv 1560cm3 Combi - VOLVO V50 (545) 1.6 D (De 01.2005 Até 12.2011) 81kW 110cv 1560cm3 Combi - VOLVO V50 (545) 1.8 (De 04.2004 Até 12.2010) 92kW 125cv 1798cm3 Combi - VOLVO V50 (545) 1.8 FlexFuel (De 01.2005 Até 12.2010) 92kW 125cv 1798cm3 Combi - VOLVO V50 (545) 2.0 (De 10....

d33.9mm | (23 dentes)

UCRZ1100 NO. 36000439 - 36000449 - 36000550 - 36000559

CRUZETA TRANSMISSÃO TRIPOIDE D35,50MM/24 DENTES

VOLVO V50 (545) 1.6 01.2005/12.2012 74KW 101CV 1596CC B 4164 S3 9101ABG 9101905 9101AJG - VOLVO V50 (545) 1.6 D 01.2005/12.2011 81KW 110CV 1560CC D 4164 T 9101903 - VOLVO V50 (545) 1.6 D 03.2005/12.2012 80KW 109CV 1560CC D 4164 T 9101ABO 9101907 9101AJA - VOLVO V50 (545) 1.8 04.2004/12.2010 92KW 125CV 1798CC B 4184 S11 9101ABH 9101895 9101AJF - VOLVO V50 (545) 1.8 FlexFuel 01.2005/12.2010 92KW 125...

d35,5mm | (24 dentes)

VOLVO SERIES-V50

Ralpi, Lda.

UMB84008 NO. N0119033 - N0119034

TAMPÃO BLOCO MOTOR

VW TRANSPORTER IV Autocarro (70XB - 70XC - 7DB - 7DW - 7DK) 2.5 (De 11-1990 Até 04-2003) 81kW 110CV 2461cc Autocarro VW TRANSPORTER IV Autocarro (70XB - 70XC - 7DB - 7DW - 7DK) 2.5 Syncro (De 11-1992 Até 04-2003) 81kW 110CV 2461cc Autocarro VW TRANSPORTER IV Autocarro (70XB - 70XC - 7DB - 7DW - 7DK) 2.5 (De 08-1996 Até 04-2003) 85kW 115CV 2461cc Autocarro VW TRANSPORTER IV Autocarro (70XB - ...

d-16x9,4mm | di-14,2mm

UPCR5004 NO. 31200241 - 31317466 - 31329645

PORCA DA RODA CHAVE 19 M12X1,50X30MM (BASE CONICA)

VOLVO V50 (545) 1.6 (01.2005 - 12.2012) 74kw 101cv 1596cm3 Combi VOLVO V50 (545) 1.6 D (01.2005 - 12.2011) 81kw 110cv 1560cm3 Combi VOLVO V50 (545) 1.8 (04.2004 - 12.2010) 92kw 125cv 1798cm3 Combi VOLVO V50 (545) 1.8 FlexFuel (01.2005 - 12.2010) 92kw 125cv 1798cm3 Combi VOLVO V50 (545) 2.0 (10.2006 - 12.2012) 107kw 146cv 1999cm3 Combi VOLVO V50 (545) 2.0 D (04.2004 - 12.2010) 100kw 136cv 1998cm3 C...

d26x32mm | M12x1,5mm

UPCR5018 NO. 8665333 - 999359

PORCA DA RODA CHAVE 19 M12X1,50X16MM (BASE CONICA PARA JANTE DE AÇO)

VOLVO V50 (545) 1.6 (01.2005 - 12.2012) 74kw 101cv 1596cm3 Combi VOLVO V50 (545) 1.6 D (03.2005 - 12.2012) 80kw 109cv 1560cm3 Combi VOLVO V50 (545) 1.6 D (01.2005 - 12.2011) 81kw 110cv 1560cm3 Combi VOLVO V50 (545) 1.8 (04.2004 - 12.2010) 92kw 125cv 1798cm3 Combi VOLVO V50 (545) 1.8 FlexFuel (01.2005 - 12.2010) 92kw 125cv 1798cm3 Combi VOLVO V50 (545) 2.0 (10.2006 - 12.2012) 107kw 146cv 1999cm3 Co...

d19x15mm | M12x15mm

UPCR5019 NO. 30666349 - 30683951 - 30723579 - 31200241 - 31329645

PORCA DA RODA CHAVE 19 M12X1,50X31MM (BASE CONICA)

VOLVO V50 (545) 1.6 (01.2005 - 12.2012) 74kw 101cv 1596cm3 Combi VOLVO V50 (545) 1.6 D (03.2005 - 12.2012) 80kw 109cv 1560cm3 Combi VOLVO V50 (545) 1.6 D (01.2005 - 12.2011) 81kw 110cv 1560cm3 Combi VOLVO V50 (545) 1.8 (04.2004 - 12.2010) 92kw 125cv 1798cm3 Combi VOLVO V50 (545) 1.8 FlexFuel (01.2005 - 12.2010) 92kw 125cv 1798cm3 Combi VOLVO V50 (545) 2.0 (10.2006 - 12.2012) 107kw 146cv 1999cm3 Co...

d26x31mm | M12x28mm

UTR0847 NO. 1224233 - 1301104 - 3M5H8100AC

TAMPÃO RESERVATÓRIO LIQUIDO REFRIGERAÇÃO

VOLVO V50 (M W) 1.8 Flex Fuel (01.0 5 A 12.10) 125cv 1798cc Combi - VOLVO V50 (MW) 2.0 FlexFuel (01.10 A 12.12) 146cv 1999cc Combi 3 / 4 - VOLVO V 50 (MW) 2.4 (04.04 A 12.10) 140cv 2435cc Combi VOLVO V50 (MW) 2.4 (04.04 A 12.10) 170cv 2435cc Combi - VOLVO V50 (MW) T5 (03.07 A 12.12) 230cv 2521cc Combi - VOLVO V50 (MW) T5 AWD (03.07 A 12.10) 230cv 2521cc Combi - VOLVO V50 (MW) 1.6 D2...

d62x35mm | 1f-d50x16mm

UTR0851 NO. 1357390 - 30811055 - 30864125 - 3463536 - 3463537 - 434374 - 9445462

TAMPÃO RESERVATÓRIO LIQUIDO REFRIGERAÇÃO

VOLVO V50 (MW) T5 (03.07 A 12.12) 230cv 2521cc Combi

d76x19mm | 1f-d45x11mm

UTV83002 NO. 30735088

TAMPÃO VEDAÇÃO BUJÃO

VOLVO V50 (545) 1.6 D (De 01-2005 Até 12-2011) 81kW 110CV 1560cc Combi VOLVO V50 (545) 1.6 D2 (De 01-2010 Até 12-2012) 84kW 114CV 1560cc Combi

20x18mm | c13mm d10mm

UTV83010 NO. 30711617

TAMPÃO VEDAÇÃO BUJÃO

VOLVO V50 (545) 1.6 (De 01-2005 Até 12-2012) 74kW 101CV 1596cc Combi VOLVO V50 (545) 1.8 (De 04-2004 Até 12-2010) 92kW 125CV 1798cc Combi VOLVO V50 (545) 1.8 FlexFuel (De 01-2005 Até 12-2010) 92kW 125CV 1798cc Combi VOLVO V50 (545) 2.0 FlexFuel (De 01-2010 Até 12-2012) 107kW 146CV 1999cc Combi VOLVO V50 (545) 2.0 (De 10-2006 Até 12-2012) 107kW 146CV 1999cc Combi

d28x35mm | c19mm d13mm

W5016 NO. 30725882

POLIE DA CAMBOTA (6 pistas)

VOLVO V50 (545) 2.0 CDI 12.2003/12.2006 98KW 133CV 1998CC D 4204 T2 9101ABM 9101893 - VOLVO V50 (545) 2.0 D 04.2004/12.2010 100KW 136CV 1998CC D 4204 T 9101ABM 9101ABN 9101890 9101AJB - VOLVO V50 (545) 2.0 D4 07.2005/12.2006 96KW 131CV 1998CC D 4204 T2

d152.5mm | d16mm

W5085 NO. 1232958

POLIE DA CAMBOTA (6 PISTAS)

VOLVO V50 2.0D (136CV) (APÓS 01-2005)

d153/158mm | d16mm

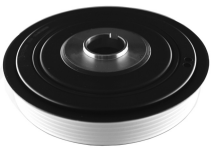

W5120 NO. 31251290 - 31259237 - 31272289

POLIE DA CAMBOTA C/EMBRAIAGEM (6 pistas)

VOLVO - V50 (MW) - 1.6 D N.º chas. até: (589999) (APÓS 01.05) 110cv 1560cc Combi

d150/162mm | d29,5mm

W5177 NO. 30711627 - 30788499 - 31401580

POLIE DA CAMBOTA (5 + 6 PISTAS)

VOLVO V50 (545): 1.6 01.2005/12.2012 74KW 101CV 1596CC

d138mm | d24mm

Z80844 NO. 985697

MOLA DE FIXAÇÃO

VOLVO V50

d17.5x17mm | 1p-7.8x8.5-15.5mm 1f-d4mm

Z86002 NO. 307845514

MOLA PAINEL PORTA

VOLVO V50

d17x17mm | 1p-d7-10mm

E0017

NO. 1378313 - 3528485 - 60807479

ESTICADOR SUPORTE DE ESCAPE

VOLVO 850 (854): 2.0 08.1994/12.1996 93KW 126CV 1984CC - VOLVO 850 (854): 2.0 06.1991/12.1996 105KW 143CV 1984CC - VOLVO 850 (854): 2.4 06.1991/07.1994 103KW 140CV 2435CC - VOLVO 850 (854): 2.4 08.1994/12.1996 106KW 144CV 2435CC - VOLVO 850 (854): 2.4 08.1991/12.1996 125KW 170CV 2435CC - VOLVO 850 Combi (855): 2.0 08.1994/12.1996 93KW 126CV 1984CC - VOLVO 850 Combi (855): 2.0 02.1993/12.1996 105KW...

55x45x28mm

M6109

NO. 1257174 - 1328217 - 3547615

JUNTA DE ESCAPE

VOLVO 850 (08-95 A 12-96)

82x41mm | 1f-38/27mm

R226000

NO. 9434452

TUBO DO AR SOBREALIMENTAÇÃO

VOLVO 850 (854) 2.4 (De 08.1994 Até 12.1996) 106kW 144cv 2435cm3 três volumes - VOLVO 850 Combi (855) 2.4 (De 08.1994 Até 12.1996) 106kW 144cv 2435cm3 Combi -

B135-d51/d57mm | 80-59mm

S1573

NO. 3507923

SILENT-BLOCO BRAÇO SUSPENSAO FRENTE (GASTA 2 UNIDADES)

VOLVO 850 (854): 2.0 08.1994/12.1996 93KW 126CV 1984CC - VOLVO 850 (854): 2.0 06.1991/12.1996 105KW 143CV 1984CC - VOLVO 850 (854): 2.0 Turbo 09.1993/10.1996 132KW 179CV 1984CC - VOLVO 850 (854): 2.0 Turbo 08.1993/12.1996 155KW 210CV 1984CC - VOLVO 850 (854): 2.3 T5 08.1993/07.1996 166KW 226CV 2319CC - VOLVO 850 (854): 2.3 Turbo R 06.1995/10.1996 177KW 241CV 2319CC - VOLVO 850 (854): 2.3 T5-R 08.1...

d88x48mm | c31mm d71/73mm 1f-d26mm

S1802

NO. 6819057

SILENT-BLOC DO BRAÇO SUSPENSÃO DA FRENTE EXTERIOR

VOLVO 850 Combi (855) 2.4 AWD (De 1996.04 Até 1996.12) 142kW 193cv 2435cm3 Combi -

d50x26mm | 1f-d18mm

UCRZ1092

NO. 36000448 - 36000557 - 36001360 - 8603259

CRUZETA TRANSMISSÃO TRIOPOIDE D33,90MM/23 DENTES

VOLVO 850 (854) 2.0 (De 08.1994 Até 12.1996) 93kW 126cv 1984cm3 três volumes - VOLVO 850 (854) 2.0 (De 06.1991 Até 12.1996) 105kW 143cv 1984cm3 três volumes - VOLVO 850 (854) 2.0 Turbo (De 09.1993 Até 10.1996) 132kW 179cv 1984cm3 três volumes - VOLVO 850 (854) 2.0 Turbo (De 08.1993 Até 12.1996) 155kW 210cv 1984cm3 três volumes - VOLVO 850 (854) 2.3 Turbo R (De 06.1995 Até 10.1996) 177kW 241cv 2319...

d33.9mm | (23 dentes)

UTR0806

NO. 1274100 - 1357390 - 3081105 - 30811055 - 3086412 - 30864125 - 3434374 - 3463536 - 3463537 - 410655 -...

TAMPÃO RESERVATÓRIO LIQUIDO REFRIGERAÇÃO

VOLVO 850 2.0 (08.94 A 12.96) 126cv 1984cc três volumes - VOLVO 850 2.0 (06.91 A 12.96) 143cv 1984cc três volumes - VOLVO 850 (LS) 2.0 Turbo (08.93 A 12.96) 210cv 1984cc três volumes - VOLVO 850 (LS) 2.3 T5 (08.93 A 07.96) 226cv 2319cc três volumes - VOLVO 850 (LS) 2.4 (06.91 A 07.94) 140cv 2435cc três volumes - VOLVO 850 (LS) 2.4 (08.94 A 12.96) 144cv 2435cc três volumes - VOLVO 850 ...

76x25mm | 1f-d46x12mm

W5028

NO. 8627933 - 9163918 - 9180620

POLIE DA CAMBOTA (6 pistas)

VOLVO 850 (854): 2.5 TDI 08.1995/12.1996 103KW 140CV 2460CC - VOLVO 850 Combi (855): 2.5 TDI 08.1995/12.1996 103KW 140CV 2460CC

d189mm | d18mm

KF1975-I

NO. 31325573 - 36012424 - 8601582 - 8603884

KIT FOLE TRANSMISSÃO JUNTO Á CAIXA

VOLVO 850 (854) 2.0(De 08.1994 Até 12.1996) 93kW 126cv 1984cm3 três volumes - VOLVO 850 (854) 2.0(De 06.1991 Até 12.1996) 105kW 143cv 1984cm3 três volumes - VOLVO 850 (854) 2.0 Turbo (De 09.1993 Até 10.1996) 132kW 179cv 1984cm3 três volumes - VOLVO 850 (854) 2.0 Turbo (De 08.1993 Até 12.1996) 155kW 210cv 1984cm3 três volumes - VOLVO 850 (854) 2.3 T5 (De 08.1993 Até 07.1996) 166kW 226cv 2319cm3 trê...

d98x114mm | 1f-d91mm 1f-d48mm

R221763

NO. 1271653

TUBO DO RESPIRO DO CARTER DA CAMBOTA

VOLVO 850 (854) 2.0 Turbo (De 09.1993 Até 10.1996) 132kW 179cv 1984cm3 três volumes - VOLVO 850 (854) 2.0 Turbo (De 08.1993 Até 12.1996) 155kW 210cv 1984cm3 três volumes - VOLVO 850 (854) 2.3 Turbo R (De 06.1995 Até 10.1996) 177kW 241cv 2319cm3 três volumes - VOLVO 850 (854) T5 (De 08.1993 Até 07.1996) 166kW 226cv 2319cm3 três volumes - VOLVO 850 (854) T5-R (De 08.1995 Até 12.1996) 184kW 250cv 231...

B72-24/25mm | 39-34mm

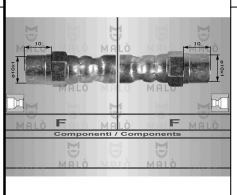

RT08693

NO. 3516568 - 35165687

TUBO DE TRAVÃO TRÁS LH-RH

VOLVO 850 TT (06-1991 A 12-1996)

225mm | F - F

S1574

NO. 3507924

SILENTBLOC DO BRAÇO DA SUSPENSÃO DA FRENTE

VOLVO 850 (LS) 2.0 (08.94 A 12.96) 126cv 1984cc três volumes - VOLVO 850 (LS) 2.0 (06.91 A 12.96) 143cv 1984cc três volumes - VOLVO 850 (LS) 2.0 Turbo (08.93 A 12.96) 210cv 1984cc três volumes - VOLVO 850 (LS) 2.3 T5 (08.93 A 07.96) 226cv 2319cc três volumes - VOLVO 850 (LS) 2.3 T5-R (08.95 A 12.96) 250cv 2319cc três volumes - VOLVO 850 (LS) 2.5 (06.91 A 07.94) 140cv 2435cc três volumes - VO...

d88x48mm | c31mm d70/72mm 1f-31-25mm

UCRZ1083

NO. 36000518 - 36000536 - 36002654 - 36011300 - 8601888

CRUZETA VEIO TRANSMISSÃO TRIPODE D43,20MM/26 DENTES

VOLVO 850 (854) 2.0 (De 08.1994 Até 12.1996) 93kW 126cv 1984cm3 três volumes - VOLVO 850 (854) 2.0 (De 06.1991 Até 12.1996) 105kW 143cv 1984cm3 três volumes - VOLVO 850 (854) 2.0 Turbo (De 09.1993 Até 10.1996) 132kW 179cv 1984cm3 três volumes - VOLVO 850 (854) 2.0 Turbo (De 08.1993 Até 12.1996) 155kW 210cv 1984cm3 três volumes - VOLVO 850 (854) 2.3 T5 (De 08.1993 Até 07.1996) 166kW 226cv 2319cm3 t...

d43.2mm | 26 dentes

UCRZ1100

NO. 36000439 - 36000449 - 36000550 - 36000559

CRUZETA TRANSMISSÃO TRIPOIDE D35,50MM/24 DENTES

VOLVO 850 (854) 2.0 06.1991/12.1996 105KW 143CV 1984CC B 5204 FS 9101487 9101727 - VOLVO 850 (854) 2.0 08.1994/12.1996 93KW 126CV 1984CC B 5202 S 9101715 9101726 - VOLVO 850 (854) 2.0 Turbo 08.1993/12.1996 155KW 210CV 1984CC B 5204 T B 5204 FT 9101729 - VOLVO 850 (854) 2.0 Turbo 09.1993/10.1996 132KW 179CV 1984CC B 5204 T2 - VOLVO 850 (854) 2.3 Turbo R 06.1995/10.1996 177KW 241CV 2319CC B 5234 T5 ...

d35,5mm | (24 dentes)

UTR0851

NO. 1357390 - 30811055 - 30864125 - 3463536 - 3463537 - 434374 - 9445462

TAMPÃO RESERVATÓRIO LIQUIDO REFRIGERAÇÃO

VOLVO 850 (LS) 2.0 (08.94 A 12.96) 126cv 1984cc três volumes - VOLVO 850 (LS) 2.0 (06.91 A 12.96) 143cv 1984cc três volumes - VOLVO 850 (LS) 2.0 Turbo (08.93 A 12.96) 210cv 1984cc três volumes - VOLVO 850 (LS) 2.3 T5 (08.93 A 07.96) 226cv 2319cc três volumes - VOLVO 850 (LS) 2.3 T5-R (08.95 A 12.96) 250cv 2319cc três volumes - VOLVO 850 (LS) 2.4 (06.91 A 07.94) 140cv 2435cc três volumes...

d76x19mm | 1f-d45x11mm

VOLVO SERIES C30

Ralpi, Lda.

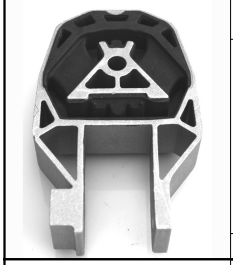

A1784

NO. 30636888 - 30666433 - 30680338 - 30680339 - 30723760 - 30778647 - 30778648 - 31277241 - 94873...

APOIO DA CAIXA VELOCIDADES

VOLVO C30 (533): 1.6 10.2006/12.2012 74KW 100CV 1596CC - VOLVO C30 (533): 1.8 10.2006/12.2012 92KW 125CV 1798CC - VOLVO C30 (533): 1.8 FlexFuel 01.2007/12.2012 92KW 125CV 1798CC - VOLVO C30 (533): 2.0 10.2006/12.2012 107KW 145CV 1999CC - VOLVO C30 (533): 2.0 FlexFuel 01.2010/12.2012 107KW 146CV 1999CC - VOLVO C30 (533): 2.4 i 10.2006/12.2012 125KW 170CV 2435CC - VOLVO C30 (533): T5 10.2006/12.2012...

160x1005x45mm | 2f-d12mm 1f-M12

A1827

NO. 30647733 - 30666194 - 30678437 - 30681546 - 8646174

APOIO DO AMORTECEDOR DA FRENTE DIREITO E ESQUERDO

VOLVO C30 1.6 (10.06 - 12.12) 100cv 1596cc Hatchback - VOLVO C30 1.8 (10.06 - 12.12) 125cv 1798cc Hatchback - VOLVO C30 1.8 FlexFuel (01.07 - 12.12) 125cv 1798cc Hatchback - VOLVO C30 2.0 (10.06 - 12.12) 145cv 1999cc Hatchback - VOLVO C30 2.4 i (10.06 - 1

140x32mm | 1f-d12mm 3r-d8mm

A2302

NO. 30778648 - 31277241 - 9487349

APOIO CAIXA VELOCIDADES

VOLVO C30 (533): 1.6 10.2006/12.2012 74KW 100CV 1596CC - VOLVO C30 (533): 1.8 10.2006/12.2012 92KW 125CV 1798CC - VOLVO C30 (533): 1.8 FlexFuel 01.2007/12.2012 92KW 125CV 1798CC - VOLVO C30 (533): 2.0 10.2006/12.2012 107KW 145CV 1999CC - VOLVO C30 (533): 2.0 FlexFuel 01.2010/12.2012 107KW 146CV 1999CC - VOLVO C30 (533): 2.4 i 10.2006/12.2012 125KW 170CV 2435CC - VOLVO C30 (533): T5 10.2006/12.2...

175x108x43mm | 1f-d12mm 1f-d14mm 1r-d11mm

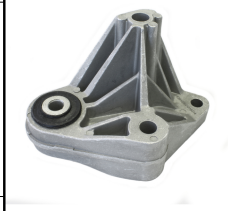

A2471

NO. 31277444

APOIO DO MOTOR LADO CAIXA VELOCIDADES

VOLVO C30 (533): 1.6 D 10.2006/12.2012 80KW 109CV 1560CC

170x110x98mm | 1f-d11mm 1f-d12mm 1f-d13mm 1f-d14mm

A2516

NO. 30680311 - 30723703 - 30757501 - 31277258

APOIO DO MOTOR PARTE DA FRENTE LADO DIREITO

VOLVO C30 (533) 2.0 D (De 10.2006 Até 12.2012) 100kW 136cv 1998cm3 Hatchback -

255x157x140mm | 1f-d14mm 1f-14x15mm 2f-18x20mm

E1070

NO. 1118218

ESTICADOR DE ESCAPE

VOLVO C30

70x50x27mm

F4236

NO. 30666842

FOLE CAPA PROTECÇÃO AMORTECEDOR FRENTE (GASTA 2 UNIDADES)

VOLVO C30 (533): Electric 12.2010/12.2012 82KW 112CV - VOLVO C30 (533): Electric 12.2010/12.2012 89KW 120CV - VOLVO C30 (533): 1.6 10.2006/12.2012 74KW 100CV 1596CC - VOLVO C30 (533): 1.8 10.2006/12.2012 92KW 125CV 1798CC - VOLVO C30 (533): 1.8 FlexFuel 01.2007/12.2012 92KW 125CV 1798CC - VOLVO C30 (533): 2.0 10.2006/12.2012 107KW 145CV 1999CC - VOLVO C30 (533): 2.0 FlexFuel 01.2010/12.2012 107KW ...

d79x241mm | 1f-d61mm 1f-d64mm

KF1896-I

NO. 30711741 - 31256011 - 31256022 - 31256350

KIT DE FOLE DO CARDAN JUNTO Á CAIXA

VOLVO C30 (533) 2.0 10.2006/12.2012 107KW 145CV 1999CC B 4204 S3 9101AST 9101AGS 9101AFT - VOLVO C30 (533) 2.0 D 10.2006/12.2012 100KW 136CV 1998CC D 4204 T 9101AGN 9101AFS

d96x87mm | 1f-d84mm 1f-d21mm

KF1974-I

NO. 30751822 - 36001451 - 36001452

KIT DE FOLE DO CARDAN JUNTO Á CAIXA

VOLVO C30 (533): 1.6 D2 10.2010/12.2012 84KW 115CV 1560CC

d97x91mm | 1f-d88mm 1f-d33mm

KF1975-I

NO. 31325573 - 36012424 - 8601582 - 8603884

KIT FOLE TRANSMISSÃO JUNTO Á CAIXA

VOLVO C30 (533) 1.6 (De 10.2006 Até 12.2012) 74kW 100cv 1596cm3 Hatchback - VOLVO C30 (533) 1.6 D (De 10.2006 Até 12.2012) 80kW 109cv 1560cm3 Hatchback - VOLVO C30 (533) 1.6 D2 (De 10.2010 Até 12.2012) 84kW 115cv 1560cm3 Hatchback - VOLVO C30 (533) 1.8 (De 10.2006 Até 12.2012) 92kW 125cv 1798cm3 Hatchback - VOLVO C30 (533) 1.8 FlexFuel (De 01.2007 Até 12.2012) 92kW 125cv 1798cm3 Hatchback VOLVO C3...

d98x114mm | 1f-d91mm 1f-d48mm

KF9045

NO. 30759411 - 31256016 - 31256017 - 31256018 - 31256019 - 31256414 - 36000560

KIT DE FOLE TRANSMISSÃO JUNTO Á CAIXA

VOLVO C30 (533) 1.6 (10.2006 - 12.2012) 74kw 100cv 1596cm3 Hatchback VOLVO C30 (533) 1.6 D (10.2006 - 12.2012) 80kw 109cv 1560cm3 Hatchback VOLVO C30 (533) 1.8 (10.2006 - 12.2012) 92kw 125cv 1798cm3 Hatchback VOLVO C30 (533) 1.8 FlexFuel (01.2007 - 12.2012) 92kw 125cv 1798cm3 Hatchback VOLVO C30 (533) 2.0 (10.2006 - 12.2012) 107kw 145cv 1999cm3 Hatchback VOLVO C30 (533) 2.0 D (10.2006 - 12.2012) 1...

d92x87mm | 1f-d25mm 1f-d83mm 1p-d10x58mm

KUBT3027

NO. 36000484 - 36000485 - 8602907 - 8602908 - 8603938 - 8603939

KIT BORRACHAS TRAVAO PINÇA FRENTE ATE/TEVES 57MM

VOLVO C30 (533) 1.6 10.2006/12.2012 74KW 100CV 1596CC B 4164 S3 9101AGT 9101AFV - VOLVO C30 (533) 1.6 D 10.2006/12.2012 80KW 109CV 1560CC D 4164 T 9101AFR 9101AGQ - VOLVO C30 (533) 1.8 10.2006/12.2012 92KW 125CV 1798CC B 4184 S11 9101AGM 9101AFU - VOLVO C30 (533) 1.8 FlexFuel 01.2007/12.2012 92KW 125CV 1798CC B 4184 S8 9101AIO - VOLVO C30 (533) 2.0 10.2006/12.2012 107KW 145CV 1999CC B 4204 S3 9101...

d70x13mm d66x3mm d14x3mm | 1f-d48mm 1f59mm 1f-d5mm

R221770

NO. 31355170

TUBO DO AR SOBREALIMENTAÇÃO

VOLVO C30 (533) 1.6 D2 (De 2010.10 Até 2012.12) 84kW 115cv 1560cm3 Hatchback -

B295-42/47mm | 74-156-81mm

R222449

NO. 30680550 - 30741964

TUBO INFERIOR DO RADIADOR LADO DIREITO

VOLVO C30 (533) 1.6 (10.2006 - 12.2012) 74kw 100cv 1596cm3 Hatchback

boca a boca310mmd1-28mmd2... | curvas60-101-73-50-62

R224130

NO. 30792123 - 31219101 - 31261508 - 31261992 - 31293488 - 31293728 - 31293729 - 72100865

TUBO DO FILTRO DE AR (ADMISSÃO)

VOLVO C30 (533) 1.6 D 10.2006/12.2012 80KW 109CV 1560CC D 4164 T 9101AFR 9101AGQ

B200-d70/42mm | 1f-d22mm 200-140-90mm

R224138

NO. 31273520

TUBO DO AR SOBREALIMENTAÇÃO

VOLVO C30 (533): 1.6 D 10.2006/12.2012 80KW 109CV 1560CC

B128-47/59mm | 61x23mm

R224199 NO. 30647231 - 30723144 - 30740960 - 31261230

TUBO DO AR SOBREALIMENTAÇÃO

VOLVO C30 (533) 1.6 D 10.2006/12.2012 80KW 109CV 1560CC D 4164 T 9101AFR 9101AGQ - VOLVO C30 (533) D2 10.2010/12.2012 84KW 115CV 1560CC D 4162 T 9101ATE 9101AOA

B438-49/54mm | 76x235x68mm

R225000 NO. 31261896

TUBO DO AR SOBREALIMENTAÇÃO

VOLVO C30 (533): 2.0 D 10.2006/12.2012 100KW 136CV 1998CC

B515-48/50mm | 43x47x98x111x155x49mm

R225077 NO. 1439410 - 1672189 - 6M516C646GA - 6M516C646GC

TUBO DO AR SOBREALIMENTAÇÃO

VOLVO C30 (533) 1.6 D (De 10.2006 Até 12.2012) 80kW 109cv 1560cm3 Hatchback -

B292-44/47mm | 71x171x108mm

R225421 NO. 30731766 - 30757205 - 30757287 - 31219084

TUBO DO AR SOBREALIMENTAÇÃO

VOLVO C30 (533) 1.6 D 10.2006/12.2012 80KW 109CV 1560CC D 4164 T 9101AFR 9101AGQ

305x93x121mm | 1f-d33mm 1r-d37mm 1r-d40mm

R225710 NO. 1439410 - 1672189 - 31273520 - 6M516C646GA - 6M516C646GC

TUBO DO AR SOBREALIMENTAÇÃO

VOLVO C30 (533) 1.6 D 10.2006/12.2012 80KW 109CV 1560CC D 4164 T 9101AFR 9101AGQ

B161-49/49mm | 59x67mm

R226006 NO. 31370038 - 31370493

TUBO DO AR SOBREALIMENTAÇÃO

VOLVO C30 (533) 1.6 D2 (De 10.2010 Até 12.2012) 84kW 115cv 1560cm3 Hatchback -

B305-d44/d47mm | 96-145-76mmmm

R226007 NO. 31355168 - 31370930

TUBO DO AR SOBREALIMENTAÇÃO

VOLVO C30 (533) 2.0 D (De 10.2006 Até 12.2012) 100kW 136cv 1998cm3 Hatchback -

B396-43/49mm | 81x103x105x75mm

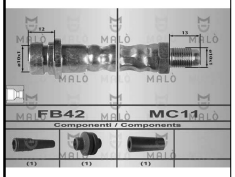

RT80216 NO. BP4L43980E

TUBO DE TRAVÃO FRENTE LH-RH

VOLVO C30

420mm | FB42 - MC11

S1755 NO. 30666105 - 30736922 - 31277584

SILENT-BLOC BRAÇO OSCILANTE SUSPENSÃO DE TRÁS

VOLVO C30 (533) Electric (De 2010.12 Até 2012.12) 82kW 112cv Hatchback

d36x45mm | c36mm 1f-d12mm

S1756 NO. 30736922 - 31277584

SILENT-BLOC BRAÇO OSCILANTE SUSPENSÃO TRÁS

VOLVO C30 (533) Electric (De 2010.12 Até 2012.12) 82kW 112cv Hatchback

d32x55mm | c49mm 1f-d12mm

T1128 NO. 30666266 - 30748803

BATENTE DA BARRA ESTABILIZADORA DA FRENTE

VOLVO C30 (533): Electric 12.2010/12.2012 82KW 112CV - VOLVO C30 (533): Electric 12.2010/12.2012 89KW 120CV - VOLVO C30 (533): 1.6 10.2006/12.2012 74KW 100CV 1596CC - VOLVO C30 (533): 1.8 10.2006/12.2012 92KW 125CV 1798CC - VOLVO C30 (533): 1.8 FlexFuel 01.2007/12.2012 92KW 125CV 1798CC - VOLVO C30 (533): 2.0 10.2006/12.2012 107KW 145CV 1999CC - VOLVO C30 (533): 2.0 FlexFuel 01.2010/12.2012 107KW ...

47x47x48mm | 1f-d18mm

UAB80099 NO. 30735089

ANILHA VEDAÇÃO BUJÃO (10,5 x 20,5 x 2mm) COBRE

VOLVO C30 (533) 1.6 D (De 10.2006 Até 12.2012) 80kW 109cv 1560cm3 Hatchback - VOLVO C30 (533) 1.6 D2 (De 10.2010 Até 12.2012) 84kW 115cv 1560cm3 Hatchback -

d20,5x2mm | 1f-d10,5mm

UAP81292 NO. 8631582

ANILHA PROTEÇÃO TÉRMICA INJECTORES

VOLVO C30 (533) D5 (De 10-2006 Até 12-2012) 132kW 180CV 2400cc Hatchback VOLVO C30 (533) D5 (De 10-2006 Até 12-2012) 120kW 163CV 2400cc Hatchback

d16x1mm | 1f-d7mm

UAP81292 NO. 8631582

ANILHA PROTEÇÃO TÉRMICA INJECTORES

VOLVO C30 (533) D5 (De 10-2006 Até 12-2012) 132kW 180CV 2400cc Hatchback VOLVO C30 (533) D5 (De 10-2006 Até 12-2012) 120kW 163CV 2400cc Hatchback

d16x1mm | 1f-d7mm

UAP83252 NO. 31321711

ANILHA PROTEÇÃO TÉRMICA INJECTORES

VOLVO C30 (533) D2 (10.2010 - 12.2012) 84kw 115cv 1560cm3 Hatchback

d15x2mm | 1f-d6mm

UCRZ1083 NO. 36000518 - 36000536 - 36002654 - 36011300 - 8601888

CRUZETA VEIO TRANSMISSÃO TRIPODE D43,20MM/26 DENTES

VOLVO C30 (533) 1.6 (De 10.2006 Até 12.2012) 74kW 100cv 1596cm3 Hatchback - VOLVO C30 (533) 1.6 D (De 10.2006 Até 12.2012) 80kW 109cv 1560cm3 Hatchback - VOLVO C30 (533) 1.6 D2 (De 10.2010 Até 12.2012) 84kW 115cv 1560cm3 Hatchback - VOLVO C30 (533) 1.8 (De 10.2006 Até 12.2012) 92kW 125cv 1798cm3 Hatchback - VOLVO C30 (533) 1.8 FlexFuel (De 01.2007 Até 12.2012) 92kW 125cv 1798cm3 Hatchback - VOLVO ...

d43.2mm | 26 dentes

VOLVO SERIES C30

Ralpi, Lda.

UCRZ1092 NO. 36000448 - 36000557 - 36001360 - 8603259

CRUZETA TRANSMISSÃO TRIOPOIDE D33,90MM/23 DENTES

VOLVO C30 (533) 1.6 (De 10.2006 Até 12.2012) 74kW 100cv 1596cm3 Hatchback - VOLVO C30 (533) 1.6 D (De 10.2006 Até 12.2012) 80kW 109cv 1560cm3 Hatchback - VOLVO C30 (533) 1.8 (De 10.2006 Até 12.2012) 92kW 125cv 1798cm3 Hatchback - VOLVO C30 (533) 1.8 FlexFuel (De 01.2007 Até 12.2012) 92kW 125cv 1798cm3 Hatchback - VOLVO C30 (533) 2.0 (De 10.2006 Até 12.2012) 107kW 145cv 1999cm3 Hatchback - VOLVO C3...

d33.9mm | (23 dentes)

UCRZ1100 NO. 36000439 - 36000449 - 36000550 - 36000559

CRUZETA TRANSMISSÃO TRIPOIDE D35,50MM/24 DENTES

VOLVO C30 (533) 1.6 10.2006/12.2012 74KW 100CV 1596CC B 4164 S3 9101AGT 9101AFV - VOLVO C30 (533) 1.6 D 10.2006/12.2012 80KW 109CV 1560CC D 4164 T 9101AFR 9101AGQ - VOLVO C30 (533) 1.8 10.2006/12.2012 92KW 125CV 1798CC B 4184 S11 9101AGM 9101AFU - VOLVO C30 (533) 1.8 FlexFuel 01.2007/12.2012 92KW 125CV 1798CC B 4184 S8 9101AIO 9101AFU - VOLVO C30 (533) 2.0 10.2006/12.2012 107KW 145CV 1999CC B 4204...

d35,5mm | (24 dentes)

UPCR5004 NO. 31200241 - 31317466 - 31329645

PORCA DA RODA CHAVE 19 M12X1,50X30MM (BASE CONICA)

VOLVO C30 (533) 1.6 (10.2006 - 12.2012) 74kw 100cv 1596cm3 Hatchback VOLVO C30 (533) 1.6 D (10.2006 - 12.2012) 80kw 109cv 1560cm3 Hatchback VOLVO C30 (533) 1.8 (10.2006 - 12.2012) 92kw 125cv 1798cm3 Hatchback VOLVO C30 (533) 1.8 FlexFuel (01.2007 - 12.2012) 92kw 125cv 1798cm3 Hatchback VOLVO C30 (533) 2.0 (10.2006 - 12.2012) 107kw 145cv 1999cm3 Hatchback VOLVO C30 (533) 2.0 D (10.2006 - 12.2012) 1...

d26x32mm | M12x1,5mm

UPCR5018 NO. 8665333 - 999359

PORCA DA RODA CHAVE 19 M12X1,50X16MM (BASE CONICA PARA JANTE DE AÇO)

VOLVO C30 (533) 1.6 (10.2006 - 12.2012) 74kw 100cv 1596cm3 Hatchback VOLVO C30 (533) 1.6 D (10.2006 - 12.2012) 80kw 109cv 1560cm3 Hatchback VOLVO C30 (533) 1.8 (10.2006 - 12.2012) 92kw 125cv 1798cm3 Hatchback VOLVO C30 (533) 1.8 FlexFuel (01.2007 - 12.2012) 92kw 125cv 1798cm3 Hatchback VOLVO C30 (533) 2.0 (10.2006 - 12.2012) 107kw 145cv 1999cm3 Hatchback VOLVO C30 (533) 2.0 D (10.2006 - 12.2012) 1...

d19x15mm | M12x15mm

UPCR5019 NO. 30666349 - 30683951 - 30723579 - 31200241 - 31329645

PORCA DA RODA CHAVE 19 M12X1,50X31MM (BASE CONICA)

VOLVO C30 (533) 1.6 (10.2006 - 12.2012) 74kw 100cv 1596cm3 Hatchback VOLVO C30 (533) 1.6 D (10.2006 - 12.2012) 80kw 109cv 1560cm3 Hatchback VOLVO C30 (533) 1.8 (10.2006 - 12.2012) 92kw 125cv 1798cm3 Hatchback VOLVO C30 (533) 1.8 FlexFuel (01.2007 - 12.2012) 92kw 125cv 1798cm3 Hatchback VOLVO C30 (533) 2.0 (10.2006 - 12.2012) 107kw 145cv 1999cm3 Hatchback VOLVO C30 (533) 2.0 D (10.2006 - 12.2012) 1...

d26x31mm | M12x28mm

UTR0847 NO. 1224233 - 1301104 - 3M5H8100AC

TAMPÃO RESERVATÓRIO LIQUIDO REFRIGERAÇÃO

VOLVO C30 Electric (12.10 A 12.12) 82cv 112cc Hatchback - VOLVO C30 1.6 (10.06 A 12.12) 100cv 1596cc Hatchback - VOLVO C30 1.8 (10.06 A 12.12) 125cv 1798cc Hatchback - VOLVO C30 1.8 FlexFuel (01.07 A 12.12) 125cv 1798cc Hatchback - VOLVO C30 2.0 (10.06 A 12.12) 145cv 1999cc Hatchback - VOLVO C30 2.0 FlexFuel (01.10 A 12.12) 146cv 1999cc Hatchback - VOLVO C30 2.4 i (10.06 A 12.12) 170cv...

d62x35mm | 1f-d50x16mm

UTV83002 NO. 30735088

TAMPÃO VEDAÇÃO BUJÃO

VOLVO C30 (533) 1.6 D (De 10-2006 Até 12-2012) 80kW 109CV 1560cc Hatchback VOLVO C30 (533) 1.6 D2 (De 10-2010 Até 12-2012) 84kW 115CV 1560cc Hatchback

20x18mm | c13mm d10mm

UTV83010 NO. 30711617

TAMPÃO VEDAÇÃO BUJÃO

VOLVO C30 (533) 1.6 (De 10-2006 Até 12-2012) 74kW 100CV 1596cc Hatchback VOLVO C30 (533) 1.8 (De 10-2006 Até 12-2012) 92kW 125CV 1798cc Hatchback VOLVO C30 (533) 1.8 FlexFuel (De 01-2007 Até 12-2012) 92kW 125CV 1798cc Hatchback VOLVO C30 (533) 2.0 (De 10-2006 Até 12-2012) 107kW 145CV 1999cc Hatchback VOLVO C30 (533) 2.0 FlexFuel (De 01-2010 Até 12-2012) 107kW 146CV 1999cc Hatchback

d28x35mm | c19mm d13mm

W5016 NO. 30725882

POLIE DA CAMBOTA (6 pistas)

VOLVO C30 (533) 2.0 D 10.2006/12.2012 100KW 136CV 1998CC D 4204 T 9101AGN 9101AFS

d152.5mm | d16mm

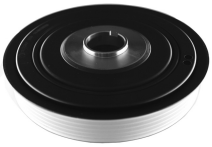

W5120 NO. 31251290 - 31259237 - 31272289

POLIE DA CAMBOTA C/EMBRAIAGEM (6 pistas)

VOLVO - C30 - 1.6 D N.ºchas. até: (219999) (10.06 - 12.12) 109cv 1560cc Hatchback

d150/162mm | d29,5mm

W5177 NO. 30711627 - 30788499 - 31401580

POLIE DA CAMBOTA (5 + 6 PISTAS)

VOLVO C30 (533): 1.6 10.2006/12.2012 74KW 100CV 1596CC

d138mm | d24mm

Z80844 NO. 985697

MOLA DE FIXAÇÃO

VOLVO C30

d17.5x17mm | 1p-7.8x8.5-15.5mm 1f-d4mm

Z86002 NO. 307845514

MOLA PAINEL PORTA

VOLVO C30

d17x17mm | 1p-d7-10mm

A1784 NO. 30636888 - 30666433 - 30680338 - 30680339 - 30723760 - 30778647 - 30778648 - 31277241 - 94873...

APOIO DA CAIXA VELOCIDADES

VOLVO C70 II Cabriolet (542): 2.4 03.2006/10.2009 103KW 140CV 2435CC - VOLVO C70 II Cabriolet (542): 2.4 i 03.2006/10.2009 125KW 170CV 2435CC - VOLVO C70 II Cabriolet (542): T5 03.2006/02.2007 162KW 220CV 2521CC - VOLVO C70 II Cabriolet (542): T5 03.2007/06.2013 169KW 230CV 2521CC - VOLVO C70 II Cabriolet (542): D3 10.2010/06.2013 110KW 150CV 1984CC - VOLVO C70 II Cabriolet (542): D4 10.2010/06.20...

160x1005x45mm | 2f-d12mm 1f-M12

A1827 NO. 30647733 - 30666194 - 30678437 - 30681546 - 8646174

APOIO DO AMORTECEDOR DA FRENTE DIREITO E ESQUERDO

VOLVO C70 II Cabriolet 2.4 03.06 - 10.09 103 140 - 140 2435 Cabriolet VOLVO C70 II Cabriolet 2.4 i 03.06 - 10.09 125 170 - 170 2435 Cabriolet VOLVO C70 II Cabriolet T5 03.06 - 02.07 162 - 162 220 - 220 2521 Cabriolet VOLVO C70 II Cabriolet T5 03.07 - 10.0

140x32mm | 1f-d12mm 3r-d8mm

A2039 NO. 30666175 - 30741397 - 30741958 - 31262155 - 8624755 - 8683293 - 9492802

APOIO MOTOR TRÁS CAIXA VELOCIDADES

VOLVO V70 II (285) 2.4 D (De 04-2005 Até 12-2008) 93kW 126CV 2400cc Combi VOLVO V70 II (285) 2.4 D (De 07-2001 Até 08-2007) 96kW 131CV 2401cc Combi VOLVO V70 II (285) 2.4 D5 (De 01-2001 Até 12-2008) 120kW 163CV 2401cc Combi VOLVO V70 II (285) 2.4 D5 (De 04-2005 Até 12-2008) 136kW 185CV 2401cc Combi VOLVO V70 II (285) 2.5 TDI (De 11-1999 Até 08-2007) 103kW 140CV 2461cc Combi VOLVO V70 III (135) D5 ...

d108x121mm | 1f-d10mm 19-d10x27mm 1pino-d11x12mm

A2039 NO. 30666175 - 30741397 - 30741958 - 31262155 - 8624755 - 8683293 - 9492802

APOIO MOTOR TRÁS CAIXA VELOCIDADES

VOLVO XC70 CROSS COUNTRY (295) 2.4 D5 XC AWD (De 09-2002 Até 08-2007) 120kW 163CV 2401cc Combi VOLVO XC70 CROSS COUNTRY (295) 2.4 D5 AWD (De 12-2005 Até 08-2007) 136kW 185CV 2401cc Combi

d108x121mm | 1f-d10mm 19-d10x27mm 1pino-d11x12mm

A2158 NO. 30680770 - 8683286

APOIO DO MOTOR PARTE DE TRÁS CAIXA DE VELOCIDADES

VOLVO V70 I (875 - 876) 2.0 (De 01-1997 Até 12-2000) 120kW 163CV 1984cc Combi

192x138x129mm | 1f-d13mm 2f-d12mm 2f-d12mm 1f-d6mm

A2158 NO. 30680770 - 8683286

APOIO DO MOTOR PARTE DE TRÁS CAIXA DE VELOCIDADES

VOLVO V70 II (285) 2.3 T5 (De 11-1999 Até 12-2004) 184kW 250CV 2319cc Combi VOLVO V70 II (285) 2.4 T5 (De 04-2004 Até 08-2007) 191kW 260CV 2401cc Combi VOLVO V70 II (285) 2.4 (De 03-2000 Até 08-2007) 103kW 140CV 2435cc Combi VOLVO V70 II (285) 2.4 Bifuel (CNG) (De 09-2001 Até 08-2007) 103kW 140CV 2435cc Combi VOLVO V70 II (285) 2.4 (De 03-2000 Até 08-2007) 125kW 170CV 2435cc Combi VOLVO V70 II (28...

192x138x129mm | 1f-d13mm 2f-d12mm 2f-d12mm 1f-d6mm

A2158 NO. 30680770 - 8683286

APOIO DO MOTOR PARTE DE TRÁS CAIXA DE VELOCIDADES

VOLVO XC70 CROSS COUNTRY (295) 2.5 T XC AWD (De 09-2002 Até 08-2007) 154kW 209CV 2521cc Combi

192x138x129mm | 1f-d13mm 2f-d12mm 2f-d12mm 1f-d6mm

A2302 NO. 30778648 - 31277241 - 9487349

APOIO CAIXA VELOCIDADES

VOLVO C70 II Cabriolet (542): 2.4 03.2006/10.2009 103KW 140CV 2435CC - VOLVO C70 II Cabriolet (542): 2.4 i 03.2006/10.2009 125KW 170CV 2435CC - VOLVO C70 II Cabriolet (542): T5 03.2006/02.2007 162KW 220CV 2521CC - VOLVO C70 II Cabriolet (542): T5 03.2007/10.2009 169KW 230CV 2521CC - VOLVO C70 II Cabriolet (542): 2.0 D 01.2008/10.2009 100KW 136CV 1997CC - VOLVO C70 II Cabriolet (542): D5 03.2006/06...

175x108x43mm | 1f-d12mm 1f-d14mm 1r-d11mm

A2460 NO. 30736503 - 31200897 - 31340241 - 31340242 - 31340605 - 31340606

APOIO SUPORTE AMORTECEDOR FRENTE (GASTA 2 UNIDADES)

VOLVO V70 III (135) 1.6 D 07.2009/12.2011 80KW 109CV 1560CC D 4164 T 9101AMO - VOLVO V70 III (135) 1.6 DRIVe / D2 04.2011/12.2015 84KW 114CV 1560CC D 4162 T 9101APZ - VOLVO V70 III (135) 2.0 10.2007/12.2011 107KW 145CV 1999CC B 4204 S3 9101AHN 9101AMK - VOLVO V70 III (135) 2.0 BiFuel 03.2013/12.2015 157KW 214CV 1984CC B 5204 T9 - VOLVO V70 III (135) 2.0 D 10.2007/12.2015 100KW 136CV 1998CC D 4204 ...

168x149x48mm | 1f-d12mm 3r-d6mm 3f-d8mm

A2460 NO. 30736503 - 31200897 - 31340241 - 31340242 - 31340605 - 31340606

APOIO SUPORTE AMORTECEDOR FRENTE (GASTA 2 UNIDADES)

VOLVO XC70 II (136) 2.4 D 06.2009/12.2010 129KW 175CV 2400CC D 5244 T14 9101AMF 9101AJY - VOLVO XC70 II (136) 2.4 D / D4 AWD 08.2007/04.2016 120KW 163CV 2400CC D 5244 T16 D 5244 T17 D 5244 T5 9101AHO 9101AMD 9101AIT - VOLVO XC70 II (136) 3.2 AWD 08.2007/12.2011 175KW 238CV 3192CC B 6324 S 9101AGJ 9101AMB - VOLVO XC70 II (136) 3.2 AWD 05.2010/12.2014 179KW 243CV 3192CC B 6324 S5 9101ANW - VOLVO XC7...

168x149x48mm | 1f-d12mm 3r-d6mm 3f-d8mm

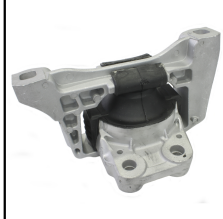

A2516 NO. 30680311 - 30723703 - 30757501 - 31277258

APOIO DO MOTOR PARTE DA FRENTE LADO DIREITO

VOLVO C70 II Cabriolet (542) 2.0 D (De 01.2008 Até 10.2009) 100kW 136cv 1998cm3 Cabriolet -

255x157x140mm | 1f-d14mm 1f-14x15mm 2f-18x20mm

A2573 NO. 30645447 - 30776354

APOIO DA CAIXA VELOCIDADES AUTOMÁTICA PARTE DE TRÁS

VOLVO V70 II (285) 2.4 D (De 2007.2001 Até 2008.2007) 96kW 131cv 2401cm3 Combi - VOLVO V70 II (285) 2.4 D5 (De 2001.2001 Até 2012.2008) 120kW 163cv 2401cm3 Combi - VOLVO V70 II (285) 2.4 D5 AWD (De 2007.2002 Até 2008.2007) 120kW 163cv 2401cm3 Combi -

130x86x93mm | 1f-d9mm 3f-d11mm 1r-d6mm

A2573 NO. 30645447 - 30776354

APOIO DA CAIXA VELOCIDADES AUTOMÁTICA PARTE DE TRÁS

VOLVO XC70 CROSS COUNTRY I (295) 2.4 D5 XC AWD (De 2009.2002 Até 2008.2007) 120kW 163cv 2401cm3 Combi -

130x86x93mm | 1f-d9mm 3f-d11mm 1r-d6mm

A2694 NO. 31316876

APOIO DO MOTOR LADO ESQUERDO

VOLVO V70 III (135) 2.4 D 04.2007/12.2010 120KW 163CV 2400CC D 5244 T19 D 5244 T5 9101AGH 9101AMJ - VOLVO V70 III (135) 2.4 D 04.2009/12.2010 129KW 175CV 2400CC D 5244 T14 9101AMF 9101AJY - VOLVO V70 III (135) D3 10.2007/12.2015 100KW 136CV 1984CC D 5204 T7 9101AHP - VOLVO V70 III (135) D3 / D4 03.2010/12.2015 120KW 163CV 1984CC D 5204 T3 D 5204 T2 9101ANT - VOLVO V70 III (135) D4 AWD 10.2007/12.2...

239x118x114mm | 2f-d15mm 4f-d20mm

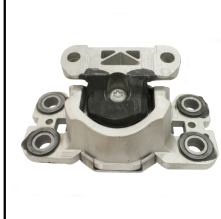

A2694 NO. 31316876

APOIO DO MOTOR LADO ESQUERDO

VOLVO XC70 II (136) 2.4 D 06.2009/12.2010 129KW 175CV 2400CC D 5244 T14 9101AMF 9101AJY - VOLVO XC70 II (136) 2.4 D / D4 AWD 08.2007/04.2016 120KW 163CV 2400CC D 5244 T16 D 5244 T17 D 5244 T5 9101AHO 9101AMD 9101AIT - VOLVO XC70 II (136) D3 04.2010/12.2015 120KW 163CV 1984CC D 5204 T3 D 5204 T2 9101ANT - VOLVO XC70 II (136) D4 AWD 10.2013/04.2016 133KW 181CV 2400CC D 5244 T12 9101AZQ - VOLVO XC70 ...

239x118x114mm | 2f-d15mm 4f-d20mm

E0017 NO. 1378313 - 3528485 - 60807479

ESTICADOR SUPORTE DE ESCAPE

VOLVO C70 I Coupé (872): 2.4 03.1999/09.2002 121KW 165CV 2435CC - VOLVO C70 I Coupé (872): 2.4 05.1999/09.2002 125KW 170CV 2435CCC - VOLVO C70 I Cabriolet (873): 2.4 06.1998/10.2005 125KW 170CV 2435CC - VOLVO C70 I Cabriolet (873): 2.4 T 03.1998/10.2005 142KW 193CV 2435CC

55x45x28mm

VOLVO SERIES C70-S70-V70-XC70

Ralpi, Lda.

E0017 NO. 1378313 - 3528485 - 60807479

ESTICADOR SUPORTE DE ESCAPE

VOLVO V70 I (875, 876): 2.0 12.1995/03.2000 93KW 126CV 1984CC - VOLVO V70 I (875, 876): 2.4 03.1999/12.2000 103KW 140CV 2435CC - VOLVO V70 I (875, 876): 2.4 Bifuel 08.1999/12.2000 103KW 140CV 2435CC - VOLVO V70 I (875, 876): 2.4 12.1995/03.2000 106KW 144CV 2435CC - VOLVO V70 I (875, 876): 2.4 Bifuel 05.1998/12.1999 106KW 144CV 2435CC - VOLVO V70 I (875, 876): 2.4 06.1998/12.1999 121KW 165CV 2435CC...

55x45x28mm

E1070 NO. 1118218

ESTICADOR DE ESCAPE

VOLVO C70

70x50x27mm

F1332-I NO. 271601

FOLE DA DIRECÇÃO ASSISTIDA LADO DIREITO E ESQUERDO

VOLVO C70 I Cabriolet (873) 2.0 03.1998/10.2005 132KW 180CV 1984CC B 5204 T2 9101790 - VOLVO C70 I Cabriolet (873) 2.0 T 03.1998/10.2005 166KW 226CV 1984CC B 5204 T3 9101789 - VOLVO C70 I Cabriolet (873) 2.0 T 03.2000/10.2005 120KW 163CV 1984CC B 5204 T4 9101800 - VOLVO C70 I Cabriolet (873) 2.4 06.1998/10.2005 125KW 170CV 2435CC B 5254 S 9101824 - VOLVO C70 I Cabriolet (873) 2.4 T 03.1998/10.2005...

d60x190mm 1f-d46mm 1f-d12mm

F1825-I NO. 272483 - 274165 - 274337

FOLE DA TRANSMISSÃO JUNTO À CAIXA

VOLVO C70 I Cabriolet (873) 2.0 T 03.1998/10.2005 166KW 226CV 1984CC B 5204 T3 9101789 - VOLVO C70 I Cabriolet (873) 2.0 T 03.2000/10.2005 120KW 163CV 1984CC B 5204 T4 9101800 - VOLVO C70 I Cabriolet (873) 2.3 T5 03.1998/10.2005 176KW 239CV 2319CC B 5234 T3 9101791 - VOLVO C70 I Cabriolet (873) 2.3 T5 07.2002/10.2005 180KW 245CV 2319CC B 5234 T9 9101875 - VOLVO C70 I Cabriolet (873) 2.4 T 03.1998/...

d95x120mm 1f-d84mm 1f-d25mm

F1825-I NO. 272483 - 274165 - 274337

FOLE DA TRANSMISSÃO JUNTO Á CAIXA

VOLVO S70

d95x120mm 1f-d84mm 1f-d25mm

F1825-I NO. 272483 - 274165 - 274337

FOLE DA TRANSMISSÃO JUNTO Á CAIXA

VOLVO S70

d95x120mm 1f-d84mm 1f-d25mm

F1825-I NO. 272483 - 274165 - 274337

FOLE DA TRANSMISSÃO JUNTO Á CAIXA

VOLVO V70

d95x120mm 1f-d84mm 1f-d25mm

F1825-I NO. 272483 - 274165 - 274337

FOLE DA TRANSMISSÃO JUNTO Á CAIXA

VOLVO XC70

d95x120mm 1f-d84mm 1f-d25mm

F4236 NO. 30666842

FOLE CAPA PROTECÇÃO AMORTECEDOR FRENTE (GASTA 2 UNIDADES)

VOLVO C70 II Cabriolet (542): 2.4 03.2006/10.2009 103KW 140CV 2435CC - VOLVO C70 II Cabriolet (542): 2.4 i 03.2006/10.2009 125KW 170CV 2435CC - VOLVO C70 II Cabriolet (542): T5 03.2006/02.2007 162KW 220CV 2521CC - VOLVO C70 II Cabriolet (542): T5 03.2007/06.2013 169KW 230CV 2521CC - VOLVO C70 II Cabriolet (542): 2.0 D 01.2008/10.2009 100KW 136CV 1998CC - VOLVO C70 II Cabriolet (542): D3 10.2010/06...

d79x241mm 1f-d61mm 1f-d64mm

F4236 NO. 30666842

FOLE CAPA PROTECÇÃO AMORTECEDOR FRENTE (GASTA 2 UNIDADES)

VOLVO V70 II (285): 2.4 D 04.2005/12.2008 93KW 126CV 2400CC - VOLVO V70 II (285): 2.4 CDI 07.2005/12.2008 90KW 122CV 2401CC - VOLVO V70 II (285): 2.4 D5 01.2001/12.2008 120KW 163CV 2401CC - VOLVO V70 II (285): 2.4 D5 04.2005/12.2008 136KW 185CV 2401CC

d79x241mm 1f-d61mm 1f-d64mm

F4236 NO. 30666842

FOLE CAPA PROTECÇÃO AMORTECEDOR FRENTE (GASTA 2 UNIDADES)

VOLVO V70 III (135): T4 10.2010/12.2015 132KW 180CV 1596CC - VOLVO V70 III (135): 1.6 T4F 01.2011/12.2015 132KW 180CV 1596CC - VOLVO V70 III (135): 2.0 GDI 04.2012/12.2015 157KW 214CV 1984CC - VOLVO V70 III (135): 2.0 BiFuel 03.2013/12.2015 157KW 214CV 1984CC - VOLVO V70 III (135): T4 03.2015/04.2016 140KW 190CV 1969CC - VOLVO V70 III (135): T5 10.2013/04.2016 180KW 245CV 1969CC - VOLVO V70 III (1...

d79x241mm 1f-d61mm 1f-d64mm

F4236 NO. 30666842

FOLE CAPA PROTECÇÃO AMORTECEDOR FRENTE (GASTA 2 UNIDADES)

VOLVO XC70 II (136): T5 10.2013/12.2016 180KW 245CV 1969CC - VOLVO XC70 II (136): T5 AWD 08.2015/12.2016 187KW 254CV 2497CC - VOLVO XC70 II (136): T6 AWD 01.2008/12.2016 210KW 286CV 2953CC - VOLVO XC70 II (136): T6 AWD 01.2010/04.2015 224KW 304CV 2953CC - VOLVO XC70 II (136): 3.2 AWD 08.2007/12.2011 175KW 238CV 3192CC - VOLVO XC70 II (136): 3.2 AWD 05.2010/12.2014 179KW 243CV 3192CC - VOLVO XC70 I...

d79x241mm 1f-d61mm 1f-d64mm

F9001H-I NO. 31256231

FOLE DA TRANSMISSÃO JUNTO Á RODA

VOLVO V70 II (285) 2.0 T (De 11-1999 Até 08-2007) 132kW 180CV 1984cc Combi VOLVO V70 II (285) 2.3 T5 (De 11-1999 Até 12-2004) 184kW 250CV 2319cc Combi VOLVO V70 II (285) 2.4 T5 (De 04-2004 Até 08-2007) 191kW 260CV 2401cc Combi VOLVO V70 II (285) 2.4 (De 03-2000 Até 08-2007) 103kW 140CV 2435cc Combi VOLVO V70 II (285) 2.4 Bifuel (CNG) (De 09-2001 Até 08-2007) 103kW 140CV 2435cc Combi VOLVO V70 II (...

d112x150mm 1f-d96mm 1f-d30mm

F9001H-I NO. 31256231

FOLE DA TRANSMISSÃO JUNTO Á RODA

VOLVO XC70 CROSS COUNTRY (295) 2.4 T XC AWD (De 11-1997 Até 09-2002) 142kW 193CV 2435cc Combi VOLVO XC70 CROSS COUNTRY (295) 2.4 T XC AWD (De 03-2000 Até 09-2002) 147kW 200CV 2435cc Combi VOLVO XC70 CROSS COUNTRY (295) 2.5 T XC AWD (De 09-2002 Até 08-2007) 154kW 209CV 2521cc Combi VOLVO XC70 CROSS COUNTRY (295) 2.4 D5 XC AWD (De 09-2002 Até 08-2007) 120kW 163CV 2401cc Combi VOLVO XC70 CROSS COUNTR...

d112x150mm 1f-d96mm 1f-d30mm

KB2318 NO. 9173811

KIT DE BARRA ESTABILIZADORA DE TRÁS

VOLVO V70 I (875, 876) 2.0 12.1995/03.2000 93KW 126CV 1984CC B 5202 FS B 5202 S 9101735 - VOLVO V70 I (875, 876) 2.0 12.1995/03.2000 105KW 143CV 1984CC B 5204 F 9101736 - VOLVO V70 I (875, 876) 2.0 11.1996/03.2000 132KW 180CV 1984CC B 5204 T2 9101770 - VOLVO V70 I (875, 876) 2.0 01.1997/12.2000 120KW 163CV 1984CC B 5204 T4 9101797 - VOLVO V70 I (875, 876) 2.0 Turbo 12.1995/03.2000 155KW 211CV 1984...

37x42x40mm 1f-d20mm

KB2318 NO. 9173811

KIT DE BARRA ESTABILIZADORA DE TRÁS

VOLVO V70 II (285) 2.0 T 11.1999/08.2007 132KW 180CV 1984CC B 5204 T5 9101826 9101AAA - VOLVO V70 II (285) 2.4 03.2000/08.2007 103KW 140CV 2435CC B 5244 S2 9101835 9101AAG - VOLVO V70 II (285) 2.4 03.2000/08.2007 125KW 170CV 2435CC B 5244 S 9101834 9101AAF - VOLVO V70 II (285) 2.4 Bifuel (CNG) 09.2001/08.2007 103KW 140CV 2435CC B 5244 SG B 5244 SG2 9101ADO 9101855 9101857 - VOLVO V70 II (285) 2.4 ...

37x42x40mm 1f-d20mm

KB2318 NO. 9173811

KIT DE BARRA ESTABILIZADORA DE TRÁS

VOLVO V70 III (135) 2.0 10.2007/12.2011 107KW 145CV 1999CC B 4204 S3 9101AHN 9101AMK - VOLVO V70 III (135) 2.0 D 10.2007/12.2015 100KW 136CV 1998CC D 4204 T 9101AHP 9101AME - VOLVO V70 III (135) 2.0 FlexiFuel 01.2008/12.2011 107KW 146CV 1999CC B 4204 S4 9101AMM 9101AJU - VOLVO V70 III (135) 2.4 D 04.2007/12.2010 120KW 163CV 2400CC D 5244 T19 D 5244 T5 9101AGH 9101AMJ - VOLVO V70 III (135) 2.5 T 08...

37x42x40mm | 1f-d20mm

KB2318 NO. 9173811

KIT DE BARRA ESTABILIZADORA DE TRÁS

VOLVO XC70 I Cross Country (295) | V70 XC 2.4 T XC AWD 11.1997/09.2002 142KW 193CV 2435CC B 5254 T - VOLVO XC70 I Cross Country (295) | V70 XC 2.4 T XC AWD 03.2000/09.2002 147KW 200CV 2435CC B 5244 T3 9101833 - VOLVO XC70 I Cross Country (295) | V70 XC 2.5 T XC AWD 09.2002/08.2007 154KW 209CV 2521CC B 5254 T2 9101AAE 9101873 - VOLVO XC70 I Cross Country (295) | V70 XC D5 AWD 12.2005/08.2007 136KW ...

37x42x40mm | 1f-d20mm

KB2319 NO. 9173810

KIT DE BATENTES BARRA ESTABILIZADORA DE TRÁS

VOLVO V70 I (875, 876) 2.0 12.1995/03.2000 93KW 126CV 1984CC B 5202 FS B 5202 S 9101735 - VOLVO V70 I (875, 876) 2.0 12.1995/03.2000 105KW 143CV 1984CC B 5204 F 9101736 - VOLVO V70 I (875, 876) 2.0 11.1996/03.2000 132KW 180CV 1984CC B 5204 T2 9101770 - VOLVO V70 I (875, 876) 2.0 01.1997/12.2000 120KW 163CV 1984CC B 5204 T4 9101797 - VOLVO V70 I (875, 876) 2.0 Turbo 12.1995/03.2000 155KW 211CV 1984...

39x42x36mm | 1f-d18mm

KB2319 NO. 9173810

KIT DE BATENTES BARRA ESTABILIZADORA DE TRÁS

VOLVO V70 II (285) 2.0 T 11.1999/08.2007 132KW 180CV 1984CC B 5204 T5 9101826 9101AAA - VOLVO V70 II (285) 2.4 03.2000/08.2007 103KW 140CV 2435CC B 5244 S2 9101835 9101AAG - VOLVO V70 II (285) 2.4 03.2000/08.2007 125KW 170CV 2435CC B 5244 S 9101834 9101AAF - VOLVO V70 II (285) 2.4 Bifuel (CNG) 09.2001/08.2007 103KW 140CV 2435CC B 5244 SG B 5244 SG2 9101ADO 9101855 9101857 - VOLVO V70 II (285) 2.4 ...

39x42x36mm | 1f-d18mm

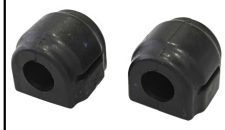

KB2319 NO. 9173810

KIT DE BATENTES BARRA ESTABILIZADORA DE TRÁS

VOLVO V70 III (135) 2.0 10.2007/12.2011 107KW 145CV 1999CC B 4204 S3 9101AHN 9101AMK - VOLVO V70 III (135) 2.0 D 10.2007/12.2015 100KW 136CV 1998CC D 4204 T 9101AHP 9101AME - VOLVO V70 III (135) 2.0 FlexiFuel 01.2008/12.2011 107KW 146CV 1999CC B 4204 S4 9101AMM 9101AJU - VOLVO V70 III (135) 2.4 D 04.2007/12.2010 120KW 163CV 2400CC D 5244 T19 D 5244 T5 9101AGH 9101AMJ - VOLVO V70 III (135) 2.5 T 08...

39x42x36mm | 1f-d18mm

KB2319 NO. 9173810

KIT DE BATENTES BARRA ESTABILIZADORA DE TRÁS

VOLVO XC70 I Cross Country (295) | V70 XC 2.4 T XC AWD 11.1997/09.2002 142KW 193CV 2435CC B 5254 T - VOLVO XC70 I Cross Country (295) | V70 XC 2.4 T XC AWD 03.2000/09.2002 147KW 200CV 2435CC B 5244 T3 9101833 - VOLVO XC70 I Cross Country (295) | V70 XC 2.5 T XC AWD 09.2002/08.2007 154KW 209CV 2521CC B 5254 T2 9101AAE 9101873 - VOLVO XC70 I Cross Country (295) | V70 XC D5 AWD 12.2005/08.2007 136KW ...

39x42x36mm | 1f-d18mm

KB2320 NO. 6816152

KIT BATENTE BARRA ESTABILIZADORA TRÁS

VOLVO V70 I (875, 876) 2.0 12.1995/03.2000 93KW 126CV 1984CC B 5202 FS B 5202 S 9101735 - VOLVO V70 I (875, 876) 2.0 12.1995/03.2000 105KW 143CV 1984CC B 5204 F 9101736 - VOLVO V70 I (875, 876) 2.0 11.1996/03.2000 132KW 180CV 1984CC B 5204 T2 9101770 - VOLVO V70 I (875, 876) 2.0 01.1997/12.2000 120KW 163CV 1984CC B 5204 T4 9101797 - VOLVO V70 I (875, 876) 2.0 Turbo 12.1995/03.2000 155KW 211CV 1984...

40x37x42mm | 1f-d18mm

KB2320 NO. 6816152

KIT BATENTE BARRA ESTABILIZADORA TRÁS

VOLVO V70 II (285) 2.0 T 11.1999/08.2007 132KW 180CV 1984CC B 5204 T5 9101826 9101AAA - VOLVO V70 II (285) 2.4 03.2000/08.2007 103KW 140CV 2435CC B 5244 S2 9101835 9101AAG - VOLVO V70 II (285) 2.4 03.2000/08.2007 125KW 170CV 2435CC B 5244 S 9101834 9101AAF - VOLVO V70 II (285) 2.4 Bifuel (CNG) 09.2001/08.2007 103KW 140CV 2435CC B 5244 SG B 5244 SG2 9101ADO 9101855 9101857 - VOLVO V70 II (285) 2.4 ...

40x37x42mm | 1f-d18mm

KB2320 NO. 6816152

KIT BATENTE BARRA ESTABILIZADORA TRÁS

VOLVO V70 III (135) 2.0 10.2007/12.2011 107KW 145CV 1999CC B 4204 S3 9101AHN 9101AMK - VOLVO V70 III (135) 2.0 D 10.2007/12.2015 100KW 136CV 1998CC D 4204 T 9101AHP 9101AME - VOLVO V70 III (135) 2.0 FlexiFuel 01.2008/12.2011 107KW 146CV 1999CC B 4204 S4 9101AMM 9101AJU - VOLVO V70 III (135) 2.4 D 04.2007/12.2010 120KW 163CV 2400CC D 5244 T19 D 5244 T5 9101AGH 9101AMJ - VOLVO V70 III (135) 2.5 T 08...

40x37x42mm | 1f-d18mm

KB2320 NO. 6816152

KIT BATENTE BARRA ESTABILIZADORA TRÁS

VOLVO XC70 I Cross Country (295) | V70 XC 2.4 T XC AWD 11.1997/09.2002 142KW 193CV 2435CC B 5254 T - VOLVO XC70 I Cross Country (295) | V70 XC 2.4 T XC AWD 03.2000/09.2002 147KW 200CV 2435CC B 5244 T3 9101833 - VOLVO XC70 I Cross Country (295) | V70 XC 2.5 T XC AWD 09.2002/08.2007 154KW 209CV 2521CC B 5254 T2 9101AAE 9101873 - VOLVO XC70 I Cross Country (295) | V70 XC D5 AWD 12.2005/08.2007 136KW ...

40x37x42mm | 1f-d18mm

KF1181-T NO. 272441 - 274165

KIT DE FOLE DO CARDAN JUNTO À RODA

VOLVO V70 I 2.4i (1997 A 2000)

d100x120mm | 1f-d85mm 1f-d26mm

KF1896-I NO. 30711741 - 31256011 - 31256022 - 31256350

KIT DE FOLE DO CARDAN JUNTO Á CAIXA

VOLVO C70 I Coupé (872) 2.4 05.1999/09.2002 125KW 170CV 2435CC B 5244 S B 5254 S 9101823

d96x87mm | 1f-d84mm 1f-d21mm

KF1896-I NO. 30711741 - 31256011 - 31256022 - 31256350

KIT DE FOLE DO CARDAN JUNTO Á CAIXA

VOLVO C70 II Cabriolet (542) 2.0 D 01.2008/10.2009 100KW 136CV 1998CC D 4204 T 9101AGC - VOLVO C70 II Cabriolet (542) D3 10.2010/06.2013 110KW 150CV 1984CC D 5204 T5 9101ADN 9101ATK - VOLVO C70 II Cabriolet (542) D4 10.2010/06.2013 130KW 177CV 1984CC D 5204 T 9101ADM 9101ATJ - VOLVO C70 II Cabriolet (542) D5 03.2006/06.2013 132KW 180CV 2400CC D 5244 T13 D 5244 T8 9101AFQ - VOLVO C70 II Cabriolet (...

d96x87mm | 1f-d84mm 1f-d21mm

KF1975-I NO. 31325573 - 36012424 - 8601582 - 8603884

KIT FOLE TRANSMISSÃO JUNTO Á CAIXA

VOLVO C70 I Cabriolet (873) 2.0 (De 03.1998 Até 10.2005) 132kW 180cv 1984cm3 Cabriolet - VOLVO C70 I Cabriolet (873) 2.0 T (De 03.2000 Até 10.2005) 120kW 163cv 1984cm3 Cabriolet - VOLVO C70 I Cabriolet (873) 2.0 T (De 03.1998 Até 10.2005) 166kW 226cv 1984cm3 Cabriolet - VOLVO C70 I Cabriolet (873) 2.3 T5 (De 03.1998 Até 10.2005) 176kW 239cv 2319cm3 Cabriolet - VOLVO C70 I Cabriolet (873) 2.3 T5 (D...

d98x114mm | 1f-d91mm 1f-d48mm

KF1975-I NO. 31325573 - 36012424 - 8601582 - 8603884

KIT FOLE TRANSMISSÃO JUNTO Á CAIXA

VOLVO S70 (874) 2.0 (De 01.1997 Até 11.2000) 105kW 143cv 1984cm3 três volumes - VOLVO S70 (874) 2.0 (De 01.1997 Até 11.2000) 120kW 163cv 1984cm3 três volumes - VOLVO S70 (874) 2.0 (De 01.1997 Até 11.2000) 132kW 180cv 1984cm3 três volumes - VOLVO S70 (874) 2.0 Turbo (De 01.1997 Até 11.2000) 155kW 210cv 1984cm3 três volumes - VOLVO S70 (874) 2.0 Turbo (De 01.1997 Até 11.2000) 166kW 226cv 1984cm3 trê...

d98x114mm | 1f-d91mm 1f-d48mm

KF1975-I NO. 31325573 - 36012424 - 8601582 - 8603884

KIT FOLE TRANSMISSÃO JUNTO Á CAIXA

VOLVO V70 I (875, 876) 2.0 (De 12.1995 Até 03.2000) 93kW 126cv 1984cm3 Combi - VOLVO V70 I (875, 876) 2.0 (De 12.1995 Até 03.2000) 105kW 143cv 1984cm3 Combi - VOLVO V70 I (875, 876) 2.0 (De 01.1997 Até 12.2000) 120kW 163cv 1984cm3 Combi - VOLVO V70 I (875, 876) 2.0 (De 11.1996 Até 03.2000) 132kW 180cv 1984cm3 Combi - VOLVO V70 I (875, 876) 2.0 Turbo (De 12.1995 Até 03.2000) 155kW 211cv 1984cm3 Com...

d98x114mm | 1f-d91mm 1f-d48mm

VOLVO SERIES C70-S70-V70-XC70

Ralpi, Lda.

KF2539-T NO. 272440

KIT DE FOLE DO CARDAN JUNTO À RODA

VOLVO C70 2.0i LPT - 2.0i T - 2.3i T T5 (APÓS 1997)

d110x150mm | 1f-d98mm 1f-d30mm

KF2539-T NO. 272440

KIT DE FOLE DO CARDAN JUNTO À RODA

VOLVO S70 2.5i (1997 A 2000) - VOLVO V70 I 2.0i T - 2.3i T - 2.3i T T5 - 2.4 TDCR - 2.4 TDCR D5 - 2.4 TDCR D5 AWD - 2.4i LPT - 2.4i T - 2.5 TDi - 2.5i - 2.5 T - 2.5i T AWD (1997 A 2000) - VOLVO XC70 CROSS COUNTRY 2.4 TDCR D5 XC AWD - 2.4i LPT XC AWD - 2.5

d110x150mm | 1f-d98mm 1f-d30mm

KF9007H-I NO. 1603526 - 30788265 - 6G9N-4A084-DA

KIT FOLE TRANSMISSÃO JUNTO Á RODA

VOLVO V70 II (285) 2.4 D5 (De 01.2001 Até 12.2008) 120kW 163cv 2401cm3 Combi - VOLVO V70 II (285) 2.4 D5 (De 04.2005 Até 12.2008) 136kW 185cv 2401cm3 Combi - VOLVO V70 III (135) 2.0 GDI (De 04.2012 Até 12.2015) 157kW 214cv 1984cm3 Combi - VOLVO V70 III (135) 2.4 D (De 04.2007 Até 12.2010) 120kW 163cv 2400cm3 Combi - VOLVO V70 III (135) 2.4 D (De 04.2009 Até 12.2010) 129kW 175cv 2400cm3 Combi - VOL...

d110x133mm | 1f-d96mm 1f-d28mm

KF9007H-I NO. 1603526 - 30788265 - 6G9N-4A084-DA

KIT FOLE TRANSMISSÃO JUNTO Á RODA

VOLVO XC70 II (136) 2.4 D (De 06.2009 Até 12.2010) 129kW 175cv 2400cm3 Combi - VOLVO XC70 II (136) 2.4 D / D4 AWD (De 08.2007 -) 120kW 163cv 2400cm3 Combi - VOLVO XC70 II (136) 3.2 AWD (De 08.2007 Até 12.2011) 175kW 238cv 3192cm3 Combi - VOLVO XC70 II (136) 3.2 AWD (De 05.2010 -) 179kW 243cv 3192cm3 Combi - VOLVO XC70 II (136) D3 (De 04.2010 Até 12.2015) 120kW 163cv 1984cm3 Combi - VOLVO XC70 II (...

d110x133mm | 1f-d96mm 1f-d28mm

KF9045 NO. 30759411 - 31256016 - 31256017 - 31256018 - 31256019 - 31256414 - 36000560

KIT DE FOLE TRANSMISSÃO JUNTO Á CAIXA

VOLVO C70 I Cabriolet (873) 2.0 (03.1998 - 10.2005) 132kw 180cv 1984cm3 Cabriolet VOLVO C70 I Cabriolet (873) 2.0 T (03.2000 - 10.2005) 120kw 163cv 1984cm3 Cabriolet VOLVO C70 I Cabriolet (873) 2.0 T (03.1998 - 10.2005) 166kw 226cv 1984cm3 Cabriolet VOLVO C70 I Cabriolet (873) 2.4 (06.1998 - 10.2005) 125kw 170cv 2435cm3 Cabriolet VOLVO C70 I Cabriolet (873) 2.4 T (07.2002 - 10.2005) 147kw 200cv 24...

d92x87mm | 1f-d25mm 1f-d83mm 1p-d10x58mm

KF9045 NO. 30759411 - 31256016 - 31256017 - 31256018 - 31256019 - 31256414 - 36000560

KIT DE FOLE TRANSMISSÃO JUNTO Á CAIXA

VOLVO C70 I Coupé (872) 2.0 (03.1997 - 09.2002) 132kw 180cv 1984cm3 Coupé VOLVO C70 I Coupé (872) 2.0 T (03.2000 - 09.2002) 120kw 163cv 1984cm3 Coupé VOLVO C70 I Coupé (872) 2.0 T (03.1997 - 09.2002) 166kw 226cv 1984cm3 Coupé VOLVO C70 I Coupé (872) 2.4 (03.1999 - 09.2002) 121kw 165cv 2435cm3 Coupé VOLVO C70 I Coupé (872) 2.4 (05.1999 - 09.2002) 125kw 170cv 2435cm3 Coupé VOLVO C70 I Coupé (872) 2....

d92x87mm | 1f-d25mm 1f-d83mm 1p-d10x58mm

KF9045 NO. 30759411 - 31256016 - 31256017 - 31256018 - 31256019 - 31256414 - 36000560

KIT DE FOLE TRANSMISSÃO JUNTO Á CAIXA

VOLVO C70 II Cabriolet (542) 2.0 D (01.2008 - 10.2009) 100kw 136cv 1998cm3 Cabriolet VOLVO C70 II Cabriolet (542) 2.4 (03.2006 - 10.2009) 103kw 140cv 2435cm3 Cabriolet VOLVO C70 II Cabriolet (542) 2.4 D (03.2007 - 06.2013) 120kw 163cv 2400cm3 Cabriolet VOLVO C70 II Cabriolet (542) 2.4 i (03.2006 - 10.2009) 125kw 170cv 2435cm3 Cabriolet VOLVO C70 II Cabriolet (542) D3 (10.2010 - 06.2013) 110kw 150c...

d92x87mm | 1f-d25mm 1f-d83mm 1p-d10x58mm

KF9045 NO. 30759411 - 31256016 - 31256017 - 31256018 - 31256019 - 31256414 - 36000560

KIT DE FOLE TRANSMISSÃO JUNTO Á CAIXA

VOLVO S70 (874) 2.0 (01.1997 - 11.2000) 93kw 126cv 1984cm3 três volumes VOLVO S70 (874) 2.0 (01.1997 - 11.2000) 105kw 143cv 1984cm3 três volumes VOLVO S70 (874) 2.0 (01.1997 - 11.2000) 120kw 163cv 1984cm3 três volumes VOLVO S70 (874) 2.0 (01.1997 - 11.2000) 132kw 180cv 1984cm3 três volumes VOLVO S70 (874) 2.0 Turbo (01.1997 - 11.2000) 155kw 210cv 1984cm3 três volumes VOLVO S70 (874) 2.0 Turbo (01....

d92x87mm | 1f-d25mm 1f-d83mm 1p-d10x58mm

KF9045 NO. 30759411 - 31256016 - 31256017 - 31256018 - 31256019 - 31256414 - 36000560

KIT DE FOLE TRANSMISSÃO JUNTO Á CAIXA

VOLVO V70 I (875, 876) 2.0 (12.1995 - 03.2000) 93kw 126cv 1984cm3 Combi VOLVO V70 I (875, 876) 2.0 (12.1995 - 03.2000) 105kw 143cv 1984cm3 Combi VOLVO V70 I (875, 876) 2.0 (01.1997 - 12.2000) 120kw 163cv 1984cm3 Combi VOLVO V70 I (875, 876) 2.0 (11.1996 - 03.2000) 132kw 180cv 1984cm3 Combi VOLVO V70 I (875, 876) 2.0 Turbo (12.1995 - 03.2000) 155kw 211cv 1984cm3 Combi VOLVO V70 I (875, 876) 2.0 Tur...

d92x87mm | 1f-d25mm 1f-d83mm 1p-d10x58mm

KF9045 NO. 30759411 - 31256016 - 31256017 - 31256018 - 31256019 - 31256414 - 36000560

KIT DE FOLE TRANSMISSÃO JUNTO Á CAIXA

VOLVO V70 II (285) 2.0 T (11.1999 - 08.2007) 132kw 180cv 1984cm3 Combi VOLVO V70 II (285) 2.4 (03.2000 - 08.2007) 103kw 140cv 2435cm3 Combi VOLVO V70 II (285) 2.4 (03.2000 - 08.2007) 125kw 170cv 2435cm3 Combi VOLVO V70 II (285) 2.4 Bifuel (CNG) (09.2001 - 08.2007) 103kw 140cv 2435cm3 Combi VOLVO V70 II (285) 2.4 Bifuel (LPG) (09.2001 - 08.2007) 103kw 140cv 2435cm3 Combi VOLVO V70 II (285) 2.4 CDI ...

d92x87mm | 1f-d25mm 1f-d83mm 1p-d10x58mm

KF9045 NO. 30759411 - 31256016 - 31256017 - 31256018 - 31256019 - 31256414 - 36000560

KIT DE FOLE TRANSMISSÃO JUNTO Á CAIXA

VOLVO V70 III (135) 1.6 D 07.2009 - 12.2011 80 109 1560 Combi VOLVO V70 III (135) 1.6 DRIVe / D2 04.2011 - 12.2015 84 114 1560 Combi VOLVO V70 III (135) 2.0 10.2007 - 12.2011 107 145 1999 Combi VOLVO V70 III (135) 2.0 BiFuel 03.2013 - 12.2015 157 214 1984 Combi VOLVO V70 III (135) 2.0 D 10.2007 - 12.2015 100 136 1998 Combi VOLVO V70 III (135) 2.0 FlexiFuel 01.2008 - 12.2011 107 146 1999 Combi VOLV...

d92x87mm | 1f-d25mm 1f-d83mm 1p-d10x58mm

KF9045 NO. 30759411 - 31256016 - 31256017 - 31256018 - 31256019 - 31256414 - 36000560

KIT DE FOLE TRANSMISSÃO JUNTO Á CAIXA

VOLVO XC70 I Cross Country (295) 2.4 T XC AWD (11.1997 - 09.2002) 142kw 193cv 2435cm3 Combi VOLVO XC70 I Cross Country (295) 2.4 T XC AWD (03.2000 - 09.2002) 147kw 200cv 2435cm3 Combi VOLVO XC70 I Cross Country (295) 2.5 T XC AWD (09.2002 - 08.2007) 154kw 209cv 2521cm3 Combi VOLVO XC70 I Cross Country (295) D5 AWD (12.2005 - 08.2007) 136kw 185cv 2401cm3 Combi VOLVO XC70 I Cross Country (295) D5 XC...

d92x87mm | 1f-d25mm 1f-d83mm 1p-d10x58mm

KF9045 NO. 30759411 - 31256016 - 31256017 - 31256018 - 31256019 - 31256414 - 36000560

KIT DE FOLE TRANSMISSÃO JUNTO Á CAIXA

VOLVO XC70 II (136) 2.4 D (06.2009 - 12.2010) 129kw 175 2400 Combi VOLVO XC70 II (136) 2.4 D / D4 AWD (08.2007 - 04.2016) 120kw 163 2400 Combi VOLVO XC70 II (136) 3.2 AWD (08.2007 - 12.2011) 175kw 238 3192 Combi VOLVO XC70 II (136) 3.2 AWD (05.2010 - 12.2014) 179kw 243 3192 Combi VOLVO XC70 II (136) D3 (04.2010 - 12.2015) 120kw 163 1984 Combi VOLVO XC70 II (136) D4 (10.2013 - 04.2016) 133kw 181cv ...

d92x87mm | 1f-d25mm 1f-d83mm 1p-d10x58mm

KF9045 NO. 30759411 - 31256016 - 31256017 - 31256018 - 31256019 - 31256414 - 36000560

KIT DE FOLE TRANSMISSÃO JUNTO Á CAIXA

VOLVO XC70 II VAN (136) 2.0 D4 (09.2013 - 12.2016) 120kw 163cv 1984cm3 Caixa/Combi VOLVO XC70 II VAN (136) 2.4 D4 AWD (09.2013 - 04.2016) 120kw 163cv 2400cm3 Caixa/Combi VOLVO XC70 II VAN (136) 2.4 D5 AWD (09.2013 - 12.2016) 158kw 215cv 2400cm3 Caixa/Combi

d92x87mm | 1f-d25mm 1f-d83mm 1p-d10x58mm

KUBT3027 NO. 36000484 - 36000485 - 8602907 - 8602908 - 8603938 - 8603939

KIT BORRACHAS TRAVAO PINÇA FRENTE ATE/TEVES 57MM

VOLVO C70 II Cabriolet (542) 2.0 D 01.2008/10.2009 100KW 136CV 1998CC D 4204 T 9101AGC - VOLVO C70 II Cabriolet (542) 2.4 03.2006/10.2009 103KW 140CV 2435CC B 5244 S5 9101ABX - VOLVO C70 II Cabriolet (542) 2.4 D 03.2007/06.2013 120KW 163CV 2400CC D 5244 T9 9101AHC - VOLVO C70 II Cabriolet (542) 2.4 i 03.2006/10.2009 125KW 170CV 2435CC B 5244 S4 9101ABY - VOLVO C70 II Cabriolet (542) D3 10.2010/06....

d70x13mm d66x3mm d14x3mm | 1f-d48mm 1f59mm 1f-d5mm

KUBT3028 NO. 36000728 - 8251312 - 8601560 - 8603446

KIT BORRACHAS TRAVAO PINÇA TRAS ATE/TEVES 42MM

VOLVO V70 I (875, 876) 2.0 12.1995/03.2000 93KW 126CV 1984CC B 5202 FS B 5202 S 9101735 - VOLVO V70 I (875, 876) 2.0 12.1995/03.2000 105KW 143CV 1984CC B 5204 F 9101736 - VOLVO V70 I (875, 876) 2.0 11.1996/03.2000 132KW 180CV 1984CC B 5204 T2 9101770 - VOLVO V70 I (875, 876) 2.0 01.1997/12.2000 120KW 163CV 1984CC B 5204 T4 9101797 - VOLVO V70 I (875, 876) 2.0 Turbo 12.1995/03.2000 155KW 211CV 1984...

d58x14mm d49x3mm d14x3mm | 1f-d30mm 1f-d42mm 1f-d4mm

KUBT3028 NO. 36000728 - 8251312 - 8601560 - 8603446

KIT BORRACHAS TRAVAO PINÇA TRAS ATE/TEVES 42MM

VOLVO V70 II (285) 2.0 T 11.1999/08.2007 132KW 180CV 1984CC B 5204 T5 9101826 9101AAA - VOLVO V70 II (285) 2.4 03.2000/08.2007 103KW 140CV 2435CC B 5244 S2 9101835 9101AAG - VOLVO V70 II (285) 2.4 03.2000/08.2007 125KW 170CV 2435CC B 5244 S 9101834 9101AAF - VOLVO V70 II (285) 2.4 Bifuel (CNG) 09.2001/08.2007 103KW 140CV 2435CC B 5244 SG B 5244 SG2 9101ADO 9101855 9101857 - VOLVO V70 II (285) 2.4 ...

d58x14mm d49x3mm d14x3mm | 1f-d30mm 1f-d42mm 1f-d4mm

KUBT3028 NO. 36000728 - 8251312 - 8601560 - 8603446

KIT BORRACHAS TRAVAO PINÇA TRAS ATE/TEVES 42MM

VOLVO V70 III (135) 2.0 10.2007/12.2011 107KW 145CV 1999CC B 4204 S3 9101AHN 9101AMK - VOLVO V70 III (135) 2.0 D 10.2007/12.2015 100KW 136CV 1998CC D 4204 T 9101AHP 9101AME - VOLVO V70 III (135) 2.0 FlexiFuel 01.2008/12.2011 107KW 146CV 1999CC B 4204 S4 9101AMM 9101AJU - VOLVO V70 III (135) 2.4 D 04.2007/12.2010 120KW 163CV 2400CC D 5244 T19 D 5244 T5 9101AGH 9101AMJ - VOLVO V70 III (135) 2.5 T 08...

d58x14mm d49x3mm d14x3mm | 1f-d30mm 1f-d42mm 1f-d4mm

KUBT3028 NO. 36000728 - 8251312 - 8601560 - 8603446

KIT BORRACHAS TRAVAO PINÇA TRAS ATE/TEVES 42MM

VOLVO XC70 I Cross Country (295) | V70 XC 2.4 T XC AWD 11.1997/09.2002 142KW 193CV 2435CC B 5254 T - VOLVO XC70 I Cross Country (295) | V70 XC 2.4 T XC AWD 03.2000/09.2002 147KW 200CV 2435CC B 5244 T3 9101833 - VOLVO XC70 I Cross Country (295) | V70 XC 2.5 T XC AWD 09.2002/08.2007 154KW 209CV 2521CC B 5254 T2 9101AAE 9101873 - VOLVO XC70 I Cross Country (295) | V70 XC D5 AWD 12.2005/08.2007 136KW ...

d58x14mm d49x3mm d14x3mm | 1f-d30mm 1f-d42mm 1f-d4mm

M6109 NO. 1257174 - 1328217 - 3547615

JUNTA DE ESCAPE

VOLVO S70 (01-97 A 11-00)

82x41mm | 1f-38/27mm

M6109 NO. 1257174 - 1328217 - 3547615

JUNTA DE ESCAPE

VOLVO V70 (APÓS 01-97)

82x41mm | 1f-38/27mm

R221758 NO. 1335433

TUBO SUPERIOR DO RADIADOR

VOLVO C70 I Cabriolet (873) 2.0 T 03.2000/10.2005 120KW 163CV 1984CC B 5204 T4 9101800 - VOLVO C70 I Cabriolet (873) 2.4 T 03.1998/10.2005 142KW 193CV 2435CC B 5244 T B 5254 T 9101792 - VOLVO C70 I Cabriolet (873) 2.4 T 07.2002/10.2005 147KW 200CV 2435CC B 5244 T7 9101876 - VOLVO C70 I Cabriolet (873) T5 03.1998/10.2005 176KW 239CV 2319CC B 5234 T3 9101791 - VOLVO C70 I Cabriolet (873) T5 07.2002/...

B270-29/34mm | 75-87-34-59-47mm

R221763 NO. 1271653

TUBO DO RESPIRO DO CARTER DA CAMBOTA

VOLVO C70 I Cabriolet (873) 2.0 (De 03.1998 Até 10.2005) 132kW 180cv 1984cm3 Cabriolet - VOLVO C70 I Cabriolet (873) 2.0 T (De 03.2000 Até 10.2005) 120kW 163cv 1984cm3 Cabriolet - VOLVO C70 I Cabriolet (873) 2.0 T (De 03.1998 Até 10.2005) 166kW 226cv 1984cm3 Cabriolet - VOLVO C70 I Cabriolet (873) 2.4 T (De 07.2002 Até 10.2005) 147kW 200cv 2435cm3 Cabriolet - VOLVO C70 I Cabriolet (873) 2.4 T (De ...

B72-24/25mm | 39-34mm

R221763 NO. 1271653

TUBO DO RESPIRO DO CARTER DA CAMBOTA

VOLVO S70 (874) 2.0 (De 01.1997 Até 11.2000) 120kW 163cv 1984cm3 três volumes - VOLVO S70 (874) 2.0 (De 01.1997 Até 11.2000) 132kW 180cv 1984cm3 três volumes - VOLVO S70 (874) 2.0 Turbo (De 01.1997 Até 11.2000) 155kW 210cv 1984cm3 três volumes - VOLVO S70 (874) 2.0 Turbo (De 01.1997 Até 11.2000) 166kW 226cv 1984cm3 três volumes - VOLVO S70 (874) 2.3 (De 11.1996 Até 11.2000) 177kW 241cv 2319cm3 trê...

B72-24/25mm | 39-34mm

R221763 NO. 1271653

TUBO DO RESPIRO DO CARTER DA CAMBOTA

VOLVO V70 I (875, 876) 2.0 (De 01.1997 Até 12.2000) 120kW 163cv 1984cm3 Combi - VOLVO V70 I (875, 876) 2.0 (De 11.1996 Até 03.2000) 132kW 180cv 1984cm3 Combi - VOLVO V70 I (875, 876) 2.0 Turbo (De 12.1995 Até 03.2000) 155kW 211cv 1984cm3 Combi - VOLVO V70 I (875, 876) 2.0 Turbo (De 11.1996 Até 12.2000) 166kW 226cv 1984cm3 Combi - VOLVO V70 I (875, 876) 2.0 Turbo AWD (De 11.1996 Até 12.2000) 166kW ...

B72-24/25mm | 39-34mm

R221763 NO. 1271653

TUBO DO RESPIRO DO CARTER DA CAMBOTA

VOLVO V70 II (285) 2.0 T (De 11.1999 Até 08.2007) 132kW 180cv 1984cm3 Combi - VOLVO V70 II (285) 2.4 (De 03.2000 Até 08.2007) 103kW 140cv 2435cm3 Combi - VOLVO V70 II (285) 2.4 (De 03.2000 Até 08.2007) 125kW 170cv 2435cm3 Combi - VOLVO V70 II (285) 2.4 Bifuel (CNG) (De 09.2001 Até 08.2007) 103kW 140cv 2435cm3 Combi - VOLVO V70 II (285) 2.4 Bifuel (LPG) (De 09.2001 Até 08.2007) 103kW 140cv 2435cm3 ...

B72-24/25mm | 39-34mm

R221763 NO. 1271653

TUBO DO RESPIRO DO CARTER DA CAMBOTA

VOLVO XC70 I Cross Country (295) 2.4 T XC AWD (De 03.2000 Até 09.2002) 147kW 200cv 2435cm3 Combi - VOLVO XC70 I Cross Country (295) 2.4 T XC AWD (De 11.1997 Até 09.2002) 142kW 193cv 2435cm3 Combi - VOLVO XC70 I Cross Country (295) 2.5 T XC AWD (De 09.2002 Até 08.2007) 154kW 209cv 2521cm3 Combi -

B72-24/25mm | 39-34mm

R221770 NO. 31355170

TUBO DO AR SOBREALIMENTAÇÃO

VOLVO V70 III (135) 1.6 DRIVe / D2 (De 2011.04 Até 2015.12) 84kW 114cv 1560cm3 Combi -

B295-42/47mm | 74-156-81mm

R225000 NO. 31261896

TUBO DO AR SOBREALIMENTAÇÃO

VOLVO C70 II Cabriolet (542): 2.0 D 01.2008/10.2009 100KW 136CV 1998CC

B515-48/50mm | 43x47x98x111x155x49mm

R225000 NO. 31261896

TUBO DO AR SOBREALIMENTAÇÃO

VOLVO V70 III (135): 2.0 D 10.2007/12.2015 100KW 136CV 1998CC

B515-48/50mm | 43x47x98x111x155x49mm

R225015 NO. 31319494

TUBO RIGIDO DE REFRIGERAÇÃO

VOLVO V70 III (135) 1.6 D 07.2009/12.2011 80KW 109CV 1560CC D 4164 T 9101AMO

B438-23/23mm | 62x68x71mm ch-d30x106x119x119mm

R225506 NO. 31657738 - 31338545

TUBO DO AR SOBRELIMENTAÇÃO

VOLVO XC70 II (136) D4 (10.2013 - 04.2016) 133kw 181cv 1969cm3 Combi VOLVO XC70 II (136) T5 (10.2013 - 12.2016) 180kw 245cv 1969cm3 Combi

B215-60/66mm | 100-75mm

R226000 NO. 9434452

TUBO DO AR SOBREALIMENTAÇÃO

VOLVO V70 I (875, 876) 2.5 TDI (De 12.1995 Até 12.2000) 103kW 140cv 2460cm3 Combi - VOLVO V70 I (875, 876) 2.5 TDi AWD (De 11.1996 Até 02.2000) 103kW 140cv 2460cm3 Combi -

B135-d51/d57mm | 80-59mm

R226006 NO. 31370038 - 31370493

TUBO DO AR SOBREALIMENTAÇÃO

VOLVO V70 III (135) 1.6 DRIVe / D2 (De 04.2011 Até 12.2015) 84kW 114cv 1560cm3 Combi -

B305-d44/d47mm | 96-145-76mmmm

R226007 NO. 31355168 - 31370930

TUBO DO AR SOBREALIMENTAÇÃO

VOLVO C70 II Cabriolet (542) 2.0 D (De 01.2008 Até 10.2009) 100kW 136cv 1998cm3 Cabriolet -

B396-43/49mm | 81x103x105x75mm

R226007 NO. 31355168 - 31370930

TUBO DO AR SOBREALIMENTAÇÃO

VOLVO V70 III (135) 1.6 D (De 07.2009 Até 12.2011) 80kW 109cv 1560cm3 Combi - VOLVO V70 III (135) 1.6 DRIVe / D2 (De 04.2011 Até 12.2015) 84kW 114cv 1560cm3 Combi -

B396-43/49mm | 81x103x105x75mm

R226030 NO. 30636812 - 30778626 - 30778627 - 31261365 - 31261366

TUBO DO AR SOBREALIMENTAÇÃO

VOLVO V70 II (285) 2.4 CDI 07.2005/12.2008 90KW 122CV 2401CC D 5244 T6 9101AAH - VOLVO V70 II (285) 2.4 D 07.2001/08.2007 96KW 131CV 2401CC D 5244 T2 9101863 - VOLVO V70 II (285) 2.4 D 04.2005/12.2008 93KW 126CV 2400CC D 5244 T7 9101915 9101AAI - VOLVO V70 II (285) D5 01.2001/12.2008 120KW 163CV 2401CC D 5244 T D 5244 T5 D 5244 T2 9101AAJ 9101853 - VOLVO V70 II (285) D5 04.2005/12.2008 136KW 185CV...

B375-d51/d59mm | 111-78-123-79mm

R226030 NO. 30636812 - 30778626 - 30778627 - 31261365 - 31261366

TUBO DO AR SOBREALIMENTAÇÃO

VOLVO V70 III (135) 2.4 D 04.2007/12.2010 120KW 163CV 2400CC D 5244 T19 D 5244 T5 9101AGH 9101AMJ

B375-d51/d59mm | 111-78-123-79mm

R226030 NO. 30636812 - 30778626 - 30778627 - 31261365 - 31261366

TUBO DO AR SOBREALIMENTAÇÃO

VOLVO XC70 I Cross Country (295) | V70 XC D5 AWD 12.2005/08.2007 136KW 185CV 2401CC D 5244 T4 9101AAL 9101912 - VOLVO XC70 I Cross Country (295) | V70 XC D5 XC AWD 09.2002/08.2007 120KW 163CV 2401CC D 5244 T 9101874

B375-d51/d59mm | 111-78-123-79mm

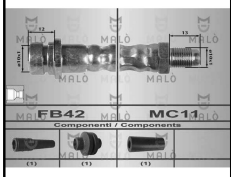

RT80216 NO. 30683332

TUBO DE TRAVÃO FRENTE LH-RH

VOLVO V50 (545) 1.6 01.2005/12.2012 74KW 101CV 1596CC B 4164 S3 9101ABG 9101905 9101AJG - VOLVO V50 (545) 1.6 D 01.2005/12.2011 81KW 110CV 1560CC D 4164 T 9101903 - VOLVO V50 (545) 1.8 04.2004/12.2010 92KW 125CV 1798CC B 4184 S11 9101ABH 9101895 9101AJF - VOLVO V50 (545) 2.0 D 04.2004/12.2010 100KW 136CV 1998CC D 4204 T 9101ABM 9101ABN 9101890 9101AJB - VOLVO V50 (545) 2.4 04.2004/12.2010 103KW 14...

420mm | FB42 - MC11

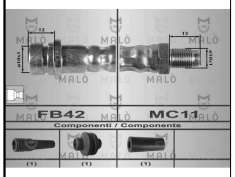

RT80216 NO. BP4L43980E

TUBO DE TRAVÃO FRENTE LH-RH

VOLVO C70

420mm | FB42 - MC11

S1573 NO. 3507923

SILENT-BLOCO BRAÇO SUSPENSAO FRENTE (GASTA 2 UNIDADES)

VOLVO S70 (874): 2.0 01.1997/11.2000 93KW 126CV 1984CC - VOLVO S70 (874): 2.0 01.1997/11.2000 105KW 143CV 1984CC - VOLVO S70 (874): 2.0 01.1997/11.2000 120KW 163CV 1984CC - VOLVO S70 (874): 2.0 01.1997/11.2000 132KW 180CV 1984CC - VOLVO S70 (874): 2.0 Turbo 01.1997/11.2000 155KW 210CV 1984CC - VOLVO S70 (874): 2.0 Turbo 01.1997/11.2000 166KW 226CV 1984CC - VOLVO S70 (874): 2.3 T-5 01.1997/11.2000 ...

d88x48mm | c31mm d71/73mm 1f-d26mm

S1573 NO. 3507923

SILENT-BLOCO BRAÇO SUSPENSAO FRENTE (GASTA 2 UNIDADES)

VOLVO V70 I (875, 876): 2.0 12.1995/03.2000 93KW 126CV 1984CC - VOLVO V70 I (875, 876): 2.0 12.1995/03.2000 105KW 143CV 1984CC - VOLVO V70 I (875, 876): 2.0 01.1997/12.2000 120KW 163KW 1984CC - VOLVO V70 I (875, 876): 2.0 11.1996/03.2000 132KW 180CV 1984CC - VOLVO V70 I (875, 876): 2.0 Turbo 12.1995/03.2000 155KW 211CV 1984CC - VOLVO V70 I (875, 876): 2.0 Turbo 11.1996/12.2000 166KW 226CV 1984CC -...

d88x48mm | c31mm d71/73mm 1f-d26mm

S1573 NO. 3507923

SILENT-BLOCO BRAÇO SUSPENSAO FRENTE (GASTA 2 UNIDADES)

VOLVO C70 I Coupé (872): 2.0 T 03.2000/09.2002 120KW 163CV 1984CC - VOLVO C70 I Coupé (872): 2.0 03.1997/09.2002 132KW 180CV 1984CC - VOLVO C70 I Coupé (872): 2.0 T 03.1997/09.2002 166KW 226CV 1984CC - VOLVO C70 I Coupé (872): 2.3 T-5 03.1997/09.2002 176KW 240CV 2319CC - VOLVO C70 I Coupé (872): 2.4 03.1999/09.2002 121KW 165CV 2435CC - VOLVO C70 I Coupé (872): 2.4 05.1999/09.2002 125KW 170CV 2435C...

d88x48mm | c31mm d71/73mm 1f-d26mm

S1573 NO. 3507923

SILENT-BLOCO BRAÇO SUSPENSAO FRENTE (GASTA 2 UNIDADES)

VOLVO XC70 CROSS COUNTRY (295): 2.4 T XC AWD 11.1997/09.2002 142KW 193CV 2435CC - VOLVO XC70 CROSS COUNTRY (295): 2.4 T XC AWD 03.2000/09.2002 147KW 200CV 2435CC - VOLVO XC70 CROSS COUNTRY (295): 2.5 T XC AWD 09.2002/08.2007 154KW 209CV 2521CC - VOLVO XC70 CROSS COUNTRY (295): 2.4 D5 XC AWD 09.2002/08.2007 120KW 163CV 2401CC - VOLVO XC70 CROSS COUNTRY (295): 2.4 D5 AWD 12.2005/08.2007 136KW 185CV ...

d88x48mm | c31mm d71/73mm 1f-d26mm

S1574 NO. 3507924

SILENTBLOC DO BRAÇO DA SUSPENSÃO DA FRENTE

VOLVO S70 (LS) 2.0 (01.97 A 11.00) 126cv 1984cc três volumes - VOLVO S70 (LS) 2.0 (01.97 A 11.00) 180cv 1984cc três volumes - VOLVO S70 (LS) 2.0 Turbo (01.97 A 11.00) 210cv 1984cc três volumes - VOLVO S70 (LS) 2.0 Turbo (01.97 A 11.00) 226cv 1984cc três volumes - VOLVO S70 (LS) 2.3 T-5 (01.97 A 11.00) 239cv 2319cc três volumes - VOLVO S70 (LS) 2.4 (08.99 A 11.00) 140cv 2435cc três volumes - ...

d88x48mm | c31mm d70/72mm 1f-31-25mm

S1574 NO. 3507924

SILENTBLOC DO BRAÇO DA SUSPENSÃO DA FRENTE

VOLVO V70 I (LV) 2.0 (01.97 A 03.00) 126cv 1984cc Combi - VOLVO V70 I (LV) 2.0 (01.97 A 03.00) 143cv 1984cc Combi - VOLVO V70 I (LV) 2.0 (01.97 A 03.00) 163cv 1984cc Combi - VOLVO V70 I (LV) 2.0 (01.97 A 03.00) 180cv 1984cc Combi - VOLVO V70 I (LV) 2.0 Turbo (01.97 A 03.00) 211cv 1984cc Combi - VOLVO V70 I (LV) 2.0 Turbo (01.97 A 03.00) 226cv 1984cc Combi - VOLVO V70 I (LV) 2.0 Turbo AWD (01...

d88x48mm | c31mm d70/72mm 1f-31-25mm

S1574 NO. 3507924

SILENTBLOC DO BRAÇO DA SUSPENSÃO DA FRENTE

VOLVO V70 II (SW) 2.0 T (07.01 A 08.07) 180cv 1984cc Combi - VOLVO V70 II (SW) 2.3 T5 (03.00 A 08.04) 250cv 2319cc Combi - VOLVO V70 II (SW) 2.4 (03.00 A 08.07) 170cv 2435cc Combi - VOLVO V70 II (SW) 2.4 T (03.00 A 08.03) 200cv 2435cc Combi - VOLVO V70 II (SW) 2.4 T AWD (09.01 A 08.02) 200cv 2435cc Combi - VOLVO V70 II (SW) 2.5 T (04.04 A 08.07) 209cv 2521cc Combi - VOLVO V70 II (SW) 2.5 T A...

d88x48mm | c31mm d70/72mm 1f-31-25mm

S1574 NO. 3507924

SILENTBLOC DO BRAÇO DA SUSPENSÃO DA FRENTE

VOLVO XC70 CROSS COUNTRY 2.4 T XC AWD (03.00 A 09.02) 200cv 2435cc Combi - VOLVO XC70 CROSS COUNTRY 2.5 T XC AWD (09.02 A 08.07) 209cv 2521cc Combi - VOLVO XC70 CROSS COUNTRY 2.4 D5 XC AWD (09.02 A 08.07) 163cv 2401cc Combi

d88x48mm | c31mm d70/72mm 1f-31-25mm

S1704 NO. 8666204 - 9180968 - 9203967

SILENT-BLOC DA BARRA TRANSVERSAL DA SUSPENSÃO DE TRÁS LADO DIREITO

VOLVO XC70 CROSS COUNTRY I (295): 2.4 T XC AWD 03.2000/09.2002 147KW 200CV 2435CC - VOLVO XC70 CROSS COUNTRY I (295): 2.5 T XC AWD 09.2002/08.2007 154KW 209CV 2521CC - VOLVO XC70 CROSS COUNTRY I (295): 2.4 D5 XC AWD 09.2002/08.2007 120KW 163CV 2401CC - VOLVO XC70 CROSS COUNTRY I (295): 2.4 D5 AWD 12.2005/08.2007 136KW 185CV 2401CC

98x46x49mm | 1f-d13mm 2f-12x19mm

S1705 NO. 8666205 - 9180969 - 9203968 - 9280969

SILENT-BLOC DA BARRA TRANSVERSAL DA SUSPENSÃO DE TRÁS LADO DIREITO

VOLVO XC70 CROSS COUNTRY I (295): 2.4 T XC AWD 03.2000/09.2002 147KW 200CV 2435CC - VOLVO XC70 CROSS COUNTRY I (295): 2.5 T XC AWD 09.2002/08.2007 154KW 209CV 2521CC - VOLVO XC70 CROSS COUNTRY I (295): 2.4 D5 XC AWD 09.2002/08.2007 120KW 163CV 2401CC - VOLVO XC70 CROSS COUNTRY I (295): 2.4 D5 AWD 12.2005/08.2007 136KW 185CV 2401CC

85x46x59mm | 1f-d13mm 1f-d11mm 1f-d13mm

S1802 NO. 6819057

SILENT-BLOC DO BRAÇO SUSPENSÃO DA FRENTE EXTERIOR

VOLVO XC70 CROSS COUNTRY (295) 2.4 T XC AWD (De 2000.03 Até 2002.09) 147kW 200cv 2435cm3 Combi -

d50x26mm | 1f-d18mm

S1802 NO. 6819057

SILENT-BLOC DO BRAÇO SUSPENSÃO DA FRENTE EXTERIOR

VOLVO S70 (874) 2.0 (De 1997.01 Até 2000.11) 93kW 126cv 1984cm3 três volumes -
VOLVO S70 (874) 2.0 (De 1997.01 Até 2000.11) 105kW 143cv 1984cm3 três volumes -
VOLVO S70 (874) 2.0 (De 1997.01 Até 2000.11) 132kW 180cv 1984cm3 três volumes -
VOLVO S70 (874) 2.0 Turbo (De 1997.01 Até 2000.11) 155kW 210cv 1984cm3 três volumes -
VOLVO S70 (874) 2.0 Turbo (De 1997.01 Até 2000.11) ...

d50x26mm | 1f-d18mm

S1962 NO. 1405584 - 1481341 - 30683801 - 31201148

SILENT-BLOC DA PONTE SUSPENSÃO FRENTE PARTE DA FRENTE

VOLVO V70 II (285) 2.4 D5 (De 01.2001 Até 12.2008) 120kW 163cv 2401cm3 Combi - VOLVO V70 II (285) 2.4 D5 (De 04.2005 Até 12.2008) 136kW 185cv 2401cm3 Combi -

d74x 64mm | c-61mm dc-42mm1f-d24mm

S1962 NO. 1405584 - 1481341 - 30683801 - 31201148

SILENT-BLOC DA PONTE SUSPENSÃO FRENTE PARTE DA FRENTE

VOLVO XC70 II (136) 2.4 D (De 06.2009 Até 12.2010) 129kW 175cv 2400cm3 Combi - VOLVO XC70 II (136) 2.4 D / D4 AWD (De 08.2007 Até 04.2016) 120kW 163cv 2400cm3 Combi - VOLVO XC70 II (136) 3.2 AWD (De 08.2007 Até 12.2011) 175kW 238cv 3192cm3 Combi - VOLVO XC70 II (136) 3.2 AWD (De 05.2010 Até 12.2014) 179kW 243cv 3192cm3 Combi - VOLVO XC70 II (136 (De 04.2010 Até 12.2015) 120kW 163cv 1984cm3 Combi -...

d74x 64mm | c-61mm dc-42mm1f-d24mm

S2090 NO. 8630604 - 9461626

SILENT-BLOC DO BRAÇO SUSPENSÃO FRENTE PARTE DE TRÁS

VOLVO V70 II (285) 2.0 T 11.1999/08.2007 132KW 180CV 1984CC B 5204 T5 9101826 9101AAA - VOLVO V70 II (285) 2.4 03.2000/08.2007 103KW 140CV 2435CC B 5244 S2 9101835 9101AAG - VOLVO V70 II (285) 2.4 03.2000/08.2007 125KW 170CV 2435CC B 5244 S 9101834 9101AAF - VOLVO V70 II (285) 2.4 Bifuel (CNG) 09.2001/08.2007 103KW 140CV 2435CC B 5244 SG B 5244 SG2 9101ADO 9101855 9101857 - VOLVO V70 II (285) 2.4 ...

d53x50mm | c29mm 1f-d14mm

S1704 NO. 8666204 - 9180968 - 9203967

SILENT-BLOC DA BARRA TRANSVERSAL DA SUSPENSÃO DE TRÁS LADO DIREITO

VOLVO V70 I (875, 876): 2.0 Turbo 12.1995/03.2000 155KW 211CV 1984CC - VOLVO V70 I (875, 876): 2.3 T-5 11.1996/12.2000 176KW 239CV 2319CC - VOLVO V70 I (875, 876): 2.3 T-5 AWD 01.1997/12.2000 176KW 239CV 2319CC - VOLVO V70 I (875, 876): 2.3 11.1996/11.2000 177KW 241CV 2319CC - VOLVO V70 I (875, 876): 2.4 Turbo 04.1996/12.2000 142KW 193CV 2435CC - VOLVO V70 I (875, 876): 2.4 Turbo AWD 04.1996/12.20...

98x46x49mm | 1f-d13mm 2f-12x19mm

S1705 NO. 8666205 - 9180969 - 9203968 - 9280969

SILENT-BLOC DA BARRA TRANSVERSAL DA SUSPENSÃO DE TRÁS LADO DIREITO

VOLVO V70 I (875, 876): 2.0 Turbo 12.1995/03.2000 155KW 211CV 1984CC - VOLVO V70 I (875, 876): 2.3 T-5 11.1996/12.2000 176KW 239CV 2319CC - VOLVO V70 I (875, 876): 2.3 T-5 AWD 01.1997/12.2000 176KW 239CV 2319CC - VOLVO V70 I (875, 876): 2.3 11.1996/11.2000 177KW 241CV 2319CC - VOLVO V70 I (875, 876): 2.4 Turbo 04.1996/12.2000 142KW 193CV 2435CC - VOLVO V70 I (875, 876): 2.4 Turbo AWD 04.1996/12.20...

85x46x59mm | 1f-d13mm 1f-d11mm 1f-d13mm

S1802 NO. 6819057

SILENT-BLOC DO BRAÇO SUSPENSÃO DA FRENTE EXTERIOR

VOLVO V70 I (875, 876) 2.0 (De 1996.11 Até 2000.03) 132kW 180cv 1984cm3 Combi -
VOLVO V70 I (875, 876) 2.0 Turbo (De 1995.12 Até 2000.03) 155kW 211cv 1984cm3 Combi -
VOLVO V70 I (875, 876) 2.0 Turbo (De 1996.11 Até 2000.12) 166kW 226cv 1984cm3 Combi -
VOLVO V70 I (875, 876) 2.0 Turbo AWD (De 1996.11 Até 2000.12) 166kW 226cv 1984cm3 Combi -
VOLVO V70 I (875, 876) 2.3 T-5 (De ...

d50x26mm | 1f-d18mm

S1802 NO. 6819057

SILENT-BLOC DO BRAÇO SUSPENSÃO DA FRENTE EXTERIOR

VOLVO C70 I Coupé (872) 2.0 (De 1997.03 Até 2002.09) 132kW 180cv 1984cm3 Coupé -
VOLVO C70 I Coupé (872) 2.0 T (De 1997.03 Até 2002.09) 166kW 226cv 1984cm3 Coupé -
VOLVO C70 I Coupé (872) 2.3 T-5 (De 1997.03 Até 2002.09) 176kW 240cv 2319cm3 Coupé -
VOLVO C70 I Coupé (872) 2.4 (De 1999.03 Até 2002.09) 121kW 165cv 2435cm3 Coupé -
VOLVO C70 I Coupé (872) 2.4 (De 1999.05 Até 20...

d50x26mm | 1f-d18mm

S1802 NO. 6819057

SILENT-BLOC DO BRAÇO SUSPENSÃO DA FRENTE EXTERIOR

VOLVO V70 I (875, 876) 2.0 (De 1995.12 Até 2000.03) 93kW 126cv 1984cm3 Combi -

d50x26mm | 1f-d18mm

S1962 NO. 1405584 - 1481341 - 30683801 - 31201148

SILENT-BLOC DA PONTE SUSPENSÃO FRENTE PARTE DA FRENTE

VOLVO V70 III (135) 1.6 D (De 07.2009 Até 12.2011) 80kW 109cv 1560cm3 Combi - VOLVO V70 III (135) 1.6 DRIVe / D2 (De 04.2011 Até 12.2015) 84kW 114cv 1560cm3 Combi - VOLVO V70 III (135) 1.6 T4F (De 01.2011 Até 12.2015) 132kW 180cv 1596cm3 Combi - VOLVO V70 III (135) 2.0 (De 10.2007 Até 12.2011) 107kW 145cv 1999cm3 Combi - VOLVO V70 III (135) 2.0 BiFuel (De 03.2013 Até 12.2015) 157kW 214cv 1984cm3 C...

d74x 64mm | c-61mm dc-42mm1f-d24mm

S2090 NO. 8630604 - 9461626

SILENT-BLOC DO BRAÇO SUSPENSÃO FRENTE PARTE DE TRÁS

VOLVO V70 I (875, 876) 2.4 Bifuel 08.1999/12.2000 103KW 140CV 2435CC B 5244 SG 9101831

d53x50mm | c29mm 1f-d14mm

S2090 NO. 8630604 - 9461626

SILENT-BLOC DO BRAÇO SUSPENSÃO FRENTE PARTE DE TRÁS

VOLVO V70 III (135) 2.4 D 04.2007/12.2010 120KW 163CV 2400CC D 5244 T19 D 5244 T5 9101AGH 9101AMJ

d53x50mm | c29mm 1f-d14mm

VOLVO SERIES C70-S70-V70-XC70

Ralpi, Lda.

S2090 NO. 8630604 - 9461626

SILENT-BLOC DO BRAÇO SUSPENSÃO FRENTE PARTE DE TRÁS

VOLVO XC70 I Cross Country (295) | V70 XC 2.5 T XC AWD 09.2002/08.2007 154KW 209CV 2521CC B 5254 T2 9101AAE 9101873 - VOLVO XC70 I Cross Country (295) | V70 XC D5 XC AWD 09.2002/08.2007 120KW 163CV 2401CC D 5244 T 9101874

d53x50mm | c29mm 1f-d14mm

S2091 NO. 9173618 - 9443882 - 9465971

SILENT-BLOC DO BRAÇO DA FRENTE PARTE DA FRENTE

VOLVO V70 I (875, 876) 2.0 12.1995/03.2000 93KW 126CV 1984CC B 5202 FS B 5202 S 9101735 - VOLVO V70 I (875, 876) 2.0 12.1995/03.2000 105KW 143CV 1984CC B 5204 F 9101736 - VOLVO V70 I (875, 876) 2.0 11.1996/03.2000 132KW 180CV 1984CC B 5204 T2 9101770 - VOLVO V70 I (875, 876) 2.0 01.1997/12.2000 120KW 163CV 1984CC B 5204 T4 9101797 - VOLVO V70 I (875, 876) 2.0 Turbo 12.1995/03.2000 155KW 211CV 1984...

d48x123mm | c55 2f-d10mm

S2091 NO. 9173618 - 9443882 - 9465971

SILENT-BLOC DO BRAÇO DA FRENTE PARTE DA FRENTE

VOLVO V70 II (285) 2.0 T 11.1999/08.2007 132KW 180CV 1984CC B 5204 T5 9101826 9101AAA - VOLVO V70 II (285) 2.4 03.2000/08.2007 103KW 140CV 2435CC B 5244 S2 9101835 9101AAG - VOLVO V70 II (285) 2.4 03.2000/08.2007 125KW 170CV 2435CC B 5244 S 9101834 9101AAF - VOLVO V70 II (285) 2.4 Bifuel (CNG) 09.2001/08.2007 103KW 140CV 2435CC B 5244 SG B 5244 SG2 9101ADO 9101855 9101857 - VOLVO V70 II (285) 2.4 ...

d48x123mm | c55 2f-d10mm

S2091 NO. 9173618 - 9443882 - 9465971

SILENT-BLOC DO BRAÇO DA FRENTE PARTE DA FRENTE

VOLVO V70 III (135) 2.0 10.2007/12.2011 107KW 145CV 1999CC B 4204 S3 9101AHN 9101AMK - VOLVO V70 III (135) 2.0 D 10.2007/12.2015 100KW 136CV 1998CC D 4204 T 9101AHP 9101AME - VOLVO V70 III (135) 2.0 FlexiFuel 01.2008/12.2011 107KW 146CV 1999CC B 4204 S4 9101AMM 9101AJU - VOLVO V70 III (135) 2.4 D 04.2007/12.2010 120KW 163CV 2400CC D 5244 T19 D 5244 T5 9101AGH 9101AMJ - VOLVO V70 III (135) 2.5 T 08...

d48x123mm | c55 2f-d10mm

S2091 NO. 9173618 - 9443882 - 9465971

SILENT-BLOC DO BRAÇO DA FRENTE PARTE DA FRENTE

VOLVO XC70 I Cross Country (295) | V70 XC 2.4 T XC AWD 11.1997/09.2002 142KW 193CV 2435CC B 5254 T - VOLVO XC70 I Cross Country (295) | V70 XC 2.4 T XC AWD 03.2000/09.2002 147KW 200CV 2435CC B 5244 T3 9101833 - VOLVO XC70 I Cross Country (295) | V70 XC 2.5 T XC AWD 09.2002/08.2007 154KW 209CV 2521CC B 5254 T2 9101AAE 9101873 - VOLVO XC70 I Cross Country (295) | V70 XC D5 AWD 12.2005/08.2007 136KW ...

d48x123mm | c55 2f-d10mm

S2105 NO. 8623927 - 8649597

SILENT-BLOC DE REPARAÇÃO AO APOIO MOTOR PARTE DE TRÁS

VOLVO C70 I Cabriolet (873) 2.0 03.1998/10.2005 132KW 180CV 1984CC B 5204 T2 9101790 - VOLVO C70 I Cabriolet (873) 2.0 T 03.1998/10.2005 166KW 226CV 1984CC B 5204 T3 9101789 - VOLVO C70 I Cabriolet (873) 2.0 T 03.2000/10.2005 120KW 163CV 1984CC B 5204 T4 9101800 - VOLVO C70 I Cabriolet (873) 2.4 T 03.1998/10.2005 142KW 193CV 2435CC B 5244 T B 5254 T 9101792 - VOLVO C70 I Cabriolet (873) 2.4 T 07.2...

d63x59mm | c38mm 1f-d12mm

S2105 NO. 8623927 - 8649597

SILENT-BLOC DE REPARAÇÃO AO APOIO MOTOR PARTE DE TRÁS

VOLVO S70 (874) 2.0 01.1997/11.2000 93KW 126CV 1984CC B 5202 FS B 5202 S 9101726 -
VOLVO S70 (874) 2.0 01.1997/11.2000 105KW 143CV 1984CC B 5204 F 9101727 - VOLVO S70 (874) 2.0 01.1997/11.2000 120KW 163CV 1984CC B 5204 T4 9101795 - VOLVO S70 (874) 2.0 01.1997/11.2000 132KW 180CV 1984CC B 5204 T2 9101767 - VOLVO S70 (874) 2.0 Turbo 01.1997/11.2000 155KW 210CV 1984CC B 5204 T 9101729 - VOLVO S70 (...

d63x59mm | c38mm 1f-d12mm

S2105 NO. 8623927 - 8649597

SILENT-BLOC DE REPARAÇÃO AO APOIO MOTOR PARTE DE TRÁS

VOLVO V70 I (875, 876) 2.0 12.1995/03.2000 93KW 126CV 1984CC B 5202 FS B 5202 S 9101735 - VOLVO V70 I (875, 876) 2.0 12.1995/03.2000 105KW 143CV 1984CC B 5204 F 9101736 - VOLVO V70 I (875, 876) 2.0 11.1996/03.2000 132KW 180CV 1984CC B 5204 T2 9101770 - VOLVO V70 I (875, 876) 2.0 01.1997/12.2000 120KW 163CV 1984CC B 5204 T4 9101797 - VOLVO V70 I (875, 876) 2.0 Turbo 12.1995/03.2000 155KW 211CV 1984...

d63x59mm | c38mm 1f-d12mm

S2105 NO. 8623927 - 8649597

SILENT-BLOC DE REPARAÇÃO AO APOIO MOTOR PARTE DE TRÁS

VOLVO V70 II (285) 2.0 T 11.1999/08.2007 132KW 180CV 1984CC B 5204 T5 9101826 9101AAA - VOLVO V70 II (285) 2.4 03.2000/08.2007 103KW 140CV 2435CC B 5244 S2 9101835 9101AAG - VOLVO V70 II (285) 2.4 03.2000/08.2007 125KW 170CV 2435CC B 5244 S 9101834 9101AAF - VOLVO V70 II (285) 2.4 Bifuel (CNG) 09.2001/08.2007 103KW 140CV 2435CC B 5244 SG B 5244 SG2 9101ADO 9101855 9101857 - VOLVO V70 II (285) 2.4 ...

d63x59mm | c38mm 1f-d12mm

S2105 NO. 8623927 - 8649597

SILENT-BLOC DE REPARAÇÃO AO APOIO MOTOR PARTE DE TRÁS

VOLVO XC70 I Cross Country (295) | V70 XC 2.4 T XC AWD 11.1997/09.2002 142KW 193CV 2435CC B 5254 T - VOLVO XC70 I Cross Country (295) | V70 XC 2.4 T XC AWD 03.2000/09.2002 147KW 200CV 2435CC B 5244 T3 9101833 - VOLVO XC70 I Cross Country (295) | V70 XC 2.5 T XC AWD 09.2002/08.2007 154KW 209CV 2521CC B 5254 T2 9101AAE 9101873

d63x59mm | c38mm 1f-d12mm

T1128 NO. 30666266 - 30748803

BATENTE DA BARRA ESTABILIZADORA DA FRENTE

VOLVO C70 II Cabriolet (542): 2.4 03.2006/10.2009 103KW 140CV 2435CC - VOLVO C70 II Cabriolet (542): 2.4 i 03.2006/10.2009 125KW 170CV 2435CC - VOLVO C70 II Cabriolet (542): T5 03.2006/02.2007 162KW 220CV 2521CC - VOLVO C70 II Cabriolet (542): T5 03.2007/06.2013 169KW 230CV 2521CC - VOLVO C70 II Cabriolet (542): 2.0 D 01.2008/10.2009 100KW 136CV 1998CC - VOLVO C70 II Cabriolet (542): D3 10.2010/06...

47x47x48mm | 1f-d18mm

T1256 NO. 30635778 - 8672471 - 9461483 - 9465759 - 9492040

BATENTE DA BARRA ESTABILIZADORA DA FRENTE

VOLVO V70 I (875, 876) 2.0 (De 11.1996 Até 03.2000) 132kW 180cv 1984cm3 Combi - VOLVO V70 I (875, 876) 2.0 (De 12.1995 Até 03.2000) 93kW 126cv 1984cm3 Combi - VOLVO V70 I (875, 876) 2.0 (De 12.1995 Até 03.2000) 105kW 143cv 1984cm3 Combi - VOLVO V70 I (875, 876) 2.0 (De 01.1997 Até 12.2000) 120kW 163cv 1984cm3 Combi - VOLVO V70 I (875, 876) 2.0 Turbo (De 12.1995 Até 03.2000) 155kW 211cv 1984cm3 Com...

44x36x41mm | 1f-d23mm

T1256 NO. 30635778 - 8672471 - 9461483 - 9465759 - 9492040

BATENTE DA BARRA ESTABILIZADORA DA FRENTE

VOLVO V70 II (285) 2.0 T (De 11.1999 Até 08.2007) 132kW 180cv 1984cm3 Combi - VOLVO V70 II (285) 2.4 (De 03.2000 Até 08.2007) 103kW 140cv 2435cm3 Combi - VOLVO V70 II (285) 2.4 (De 03.2000 Até 08.2007) 125kW 170cv 2435cm3 Combi - VOLVO V70 II (285) 2.4 Bifuel (CNG) (De 09.2001 Até 08.2007) 103kW 140cv 2435cm3 Combi - VOLVO V70 II (285) 2.4 Bifuel (LPG) (De 09.2001 Até 08.2007) 103kW 140cv 2435cm3 ...

44x36x41mm | 1f-d23mm

T1256 NO. 30635778 - 8672471 - 9461483 - 9465759 - 9492040

BATENTE DA BARRA ESTABILIZADORA DA FRENTE

VOLVO V70 III (135) 2.0 (De 10.2007 Até 12.2011) 107kW 145cv 1999cm3 Combi - VOLVO V70 III (135) 2.0 D (De 10.2007 Até 12.2015) 100kW 136cv 1998cm3 Combi - VOLVO V70 III (135) 2.0 FlexiFuel (De 01.2008 Até 12.2011) 107kW 146cv 1999cm3 Combi - VOLVO V70 III (135) 2.4 D (De 04.2007 Até 12.2010) 120kW 163cv 2400cm3 Combi - VOLVO V70 III (135) 2.5 T (De 08.2007 Até 12.2009) 147kW 200cv 2521cm3 Combi -...

44x36x41mm | 1f-d23mm

T1256 NO. 30635778 - 8672471 - 9461483 - 9465759 - 9492040

BATENTE DA BARRA ESTABILIZADORA DA FRENTE

VOLVO XC70 I Cross Country (295) 2.4 T XC AWD (De 11.1997 Até 09.2002) 142kW 193cv 2435cm3 Combi - VOLVO XC70 I Cross Country (295) 2.4 T XC AWD (De 03.2000 Até 09.2002) 147kW 200cv 2435cm3 Combi - VOLVO XC70 I Cross Country (295) 2.5 T XC AWD (De 09.2002 Até 08.2007) 154kW 209cv 2521cm3 Combi - VOLVO XC70 I Cross Country (295) D5 AWD (De 12.2005 Até 08.2007) 136kW 185cv 2401cm3 Combi - VOLVO XC70...

44x36x41mm | 1f-d23mm

UAB80099 NO. 30735089

ANILHA VEDAÇÃO BUJÃO (10,5 x 20,5 x 2mm) COBRE

VOLVO V70 III (135) 1.6 D (De 07.2009 Até 12.2011) 80kW 109cv 1560cm3 Combi - VOLVO V70 III (135) 1.6 DRIVe / D2 (De 04.2011 Até 12.2015) 84kW 114cv 1560cm3 Combi

d20,5x2mm | 1f-d10,5mm

UAP81292 NO. 8631582

ANILHA PROTEÇÃO TÉRMICA INJECTORES

VOLVO V70 II (285) 2.4 D (De 04-2005 Até 12-2008) 93kW 126CV 2400cc Combi VOLVO V70 II (285) 2.4 D (De 07-2001 Até 08-2007) 96kW 131CV 2401cc Combi VOLVO V70 II (285) 2.4 D5 AWD (De 07-2002 Até 08-2007) 120kW 163CV 2401cc Combi VOLVO V70 II (285) 2.4 D5 (De 08-2005 Até 07-2007) 120kW 163CV 2400cc Combi VOLVO V70 II (285) 2.4 D5 (De 04-2005 Até 12-2008) 136kW 185CV 2401cc Combi VOLVO V70 II (285) 2...

d16x1mm | 1f-d7mm

UAP81292 NO. 8631582

ANILHA PROTEÇÃO TÉRMICA INJECTORES

VOLVO V70 III (135) 2.4 D (De 04-2007 Até 12-2010) 120kW 163CV 2400cc Combi VOLVO V70 III (135) D5 (De 04-2007 Até 12-2009) 136kW 185CV 2400cc Combi VOLVO V70 III (135) D5 AWD (De 04-2007 Até 12-2009) 136kW 185CV 2401cc Combi

d16x1mm | 1f-d7mm

UAP81292 NO. 8631582

ANILHA PROTEÇÃO TÉRMICA INJECTORES

VOLVO XC70 II (136) 2.4 D / D4 AWD (De 08-2007 Até ...) 120kW 163CV 2400cc Combi VOLVO XC70 II (136) D5 AWD (De 04-2007 Até 12-2009) 136kW 185CV 2400cc Combi

d16x1mm | 1f-d7mm

UAP81292 NO. 8631582

ANILHA PROTEÇÃO TÉRMICA INJECTORES

VOLVO V70 II (285) 2.4 D (De 04-2005 Até 12-2008) 93kW 126CV 2400cc Combi VOLVO V70 II (285) 2.4 D (De 07-2001 Até 08-2007) 96kW 131CV 2401cc Combi VOLVO V70 II (285) 2.4 D5 AWD (De 07-2002 Até 08-2007) 120kW 163CV 2401cc Combi VOLVO V70 II (285) 2.4 D5 (De 08-2005 Até 07-2007) 120kW 163CV 2400cc Combi VOLVO V70 II (285) 2.4 D5 (De 04-2005 Até 12-2008) 136kW 185CV 2401cc Combi VOLVO V70 II (285) 2...

d16x1mm | 1f-d7mm

UAP81292 NO. 8631582

ANILHA PROTEÇÃO TÉRMICA INJECTORES

VOLVO V70 III (135) 2.4 D (De 04-2007 Até 12-2010) 120kW 163CV 2400cc Combi VOLVO V70 III (135) D5 (De 04-2007 Até 12-2009) 136kW 185CV 2400cc Combi VOLVO V70 III (135) D5 AWD (De 04-2007 Até 12-2009) 136kW 185CV 2401cc Combi

d16x1mm | 1f-d7mm

UAP81292 NO. 8631582

ANILHA PROTEÇÃO TÉRMICA INJECTORES

VOLVO XC70 II (136) 2.4 D / D4 AWD (De 08-2007 Até ...) 120kW 163CV 2400cc Combi VOLVO XC70 II (136) D5 AWD (De 04-2007 Até 12-2009) 136kW 185CV 2400cc Combi

d16x1mm | 1f-d7mm

UAP83252 NO. 31321711

ANILHA PROTEÇÃO TÉRMICA INJECTORES

VOLVO V70 III (135) 1.6 DRIVe / D2 (04.2011 - 12.2015) 84kw 114cv 1560cm3 Combi

d15x2mm | 1f-d6mm

UCRZ1054 NO. 30741476 - 30741477 - 30741950 - 3409939 - 8650236 - 9485174

CRUZETA VEIO DIREÇÃO D15X40MM

VOLVO V70 I (875, 876) 2.0 (De 12.1995 Até 03.2000) 93kW 126cv 1984cm3 Combi - VOLVO V70 I (875, 876) 2.0 (De 12.1995 Até 03.2000) 105kW 143cv 1984cm3 Combi - VOLVO V70 I (875, 876) 2.0 (De 01.1997 Até 12.2000) 120kW 163cv 1984cm3 Combi - VOLVO V70 I (875, 876) 2.0 (De 11.1996 Até 03.2000) 132kW 180cv 1984cm3 Combi - VOLVO V70 I (875, 876) 2.0 Turbo (De 12.1995 Até 03.2000) 155kW 211cv 1984cm3 Com...

d15x28x40mm

UCRZ1054 NO. 30741476 - 30741477 - 30741950 - 3409939 - 8650236 - 9485174

CRUZETA VEIO DIREÇÃO D15X40MM

VOLVO V70 II (285) 2.0 T (De 11.1999 Até 08.2007) 132kW 180cv 1984cm3 Combi - VOLVO V70 II (285) 2.3 T5 (De 11.1999 Até 12.2004) 184kW 250cv 2319cm3 Combi - VOLVO V70 II (285) 2.4 (De 03.2000 Até 08.2007) 103kW 140cv 2435cm3 Combi - VOLVO V70 II (285) 2.4 (De 03.2000 Até 08.2007) 125kW 170cv 2435cm3 Combi - VOLVO V70 II (285) 2.4 Bifuel (CNG) (De 09.2001 Até 08.2007) 103kW 140cv 2435cm3 Combi - VO...

d15x28x40mm

UCRZ1054 NO. 30741476 - 30741477 - 30741950 - 3409939 - 8650236 - 9485174

CRUZETA VEIO DIREÇÃO D15X40MM

VOLVO V70 III (135) 2.0 (De 10.2007 Até 12.2011) 107kW 145cv 1999cm3 Combi - VOLVO V70 III (135) 2.0 D (De 10.2007 Até 12.2015) 100kW 136cv 1998cm3 Combi - VOLVO V70 III (135) 2.0 FlexiFuel (De 01.2008 Até 12.2011) 107kW 146cv 1999cm3 Combi - VOLVO V70 III (135) 2.4 D (De 04.2007 Até 12.2010) 120kW 163cv 2400cm3 Combi - VOLVO V70 III (135) 2.5 T (De 08.2007 Até 12.2009) 147kW 200cv 2521cm3 Combi -...

d15x28x40mm

UCRZ1054 NO. 30741476 - 30741477 - 30741950 - 3409939 - 8650236 - 9485174

CRUZETA VEIO DIREÇÃO D15X40MM

VOLVO XC70 CROSS COUNTRY I (295) 2.4 D5 AWD (De 12.2005 Até 08.2007) 136kW 185cv 2401cm3 Combi - VOLVO XC70 CROSS COUNTRY I (295) 2.4 D5 XC AWD (De 09.2002 Até 08.2007) 120kW 163cv 2401cm3 Combi - VOLVO XC70 CROSS COUNTRY I (295) 2.4 T XC AWD (De 11.1997 Até 09.2002) 142kW 193cv 2435cm3 Combi - VOLVO XC70 CROSS COUNTRY I (295) 2.4 T XC AWD (De 03.2000 Até 09.2002) 147kW 200cv 2435cm3 Combi - VOLVO...

d15x28x40mm

UCRZ1083 NO. 36000518 - 36000536 - 36002654 - 36011300 - 8601888

CRUZETA VEIO TRANSMISSÃO TRIPODE D43,20MM/26 DENTES

VOLVO C70 I Cabriolet (873) 2.0 (De 03.1998 Até 10.2005) 132kW 180cv 1984cm3 Cabriolet - VOLVO C70 I Cabriolet (873) 2.0 T (De 03.2000 Até 10.2005) 120kW 163cv 1984cm3 Cabriolet - VOLVO C70 I Cabriolet (873) 2.0 T (De 03.1998 Até 10.2005) 166kW 226cv 1984cm3 Cabriolet - VOLVO C70 I Cabriolet (873) 2.3 T5 (De 03.1998 Até 10.2005) 176kW 239cv 2319cm3 Cabriolet - VOLVO C70 I Cabriolet (873) 2.3 T5 (D...

d43.2mm | 26 dentes

UCRZ1083 NO. 36000518 - 36000536 - 36002654 - 36011300 - 8601888

CRUZETA VEIO TRANSMISSÃO TRIPODE D43,20MM/26 DENTES

VOLVO C70 II Cabriolet (542) 2.0 D (De 01.2008 Até 10.2009) 100kW 136cv 1998cm3 Cabriolet - VOLVO C70 II Cabriolet (542) 2.4 (De 03.2006 Até 10.2009) 103kW 140cv 2435cm3 Cabriolet - VOLVO C70 II Cabriolet (542) 2.4 D (De 03.2007 Até 06.2013) 120kW 163cv 2400cm3 Cabriolet - VOLVO C70 II Cabriolet (542) 2.4 i (De 03.2006 Até 10.2009) 125kW 170cv 2435cm3 Cabriolet - VOLVO C70 II Cabriolet (542) D3 (D...

d43.2mm | 26 dentes

UCRZ1083 NO. 36000518 - 36000536 - 36002654 - 36011300 - 8601888

CRUZETA VEIO TRANSMISSÃO TRIPODE D43,20MM/26 DENTES

VOLVO S70 (874) 2.0 (De 01.1997 Até 11.2000) 93kW 126cv 1984cm3 três volumes - VOLVO S70 (874) 2.0 (De 01.1997 Até 11.2000) 105kW 143cv 1984cm3 três volumes - VOLVO S70 (874) 2.0 (De 01.1997 Até 11.2000) 120kW 163cv 1984cm3 três volumes - VOLVO S70 (874) 2.0 (De 01.1997 Até 11.2000) 132kW 180cv 1984cm3 três volumes - VOLVO S70 (874) 2.0 Turbo (De 01.1997 Até 11.2000) 155kW 210cv 1984cm3 três volum...

d43.2mm | 26 dentes

UCRZ1083 NO. 36000518 - 36000536 - 36002654 - 36011300 - 8601888

CRUZETA VEIO TRANSMISSÃO TRIPODE D43,20MM/26 DENTES

VOLVO V70 I (875, 876) 2.0 (De 01.1997 Até 12.2000) 120kW 163cv 1984cm3 Combi - VOLVO V70 I (875, 876) 2.0 (De 11.1996 Até 03.2000) 132kW 180cv 1984cm3 Combi - VOLVO V70 I (875, 876) 2.0 (De 12.1995 Até 03.2000) 93kW 126cv 1984cm3 Combi - VOLVO V70 I (875, 876) 2.0 (De 12.1995 Até 03.2000) 105kW 143cv 1984cm3 Combi - VOLVO V70 I (875, 876) 2.0 Turbo (De 12.1995 Até 03.2000) 155kW 211cv 1984cm3 Com...

d43.2mm | 26 dentes

UCRZ1083 NO. 36000518 - 36000536 - 36002654 - 36011300 - 8601888

CRUZETA VEIO TRANSMISSÃO TRIPODE D43,20MM/26 DENTES

VOLVO V70 II (285) 2.0 T (De 11.1999 Até 08.2007) 132kW 180cv 1984cm3 Combi - VOLVO V70 II (285) 2.3 T5 (De 11.1999 Até 12.2004) 184kW 250cv 2319cm3 Combi - VOLVO V70 II (285) 2.4 (De 03.2000 Até 08.2007) 103kW 140cv 2435cm3 Combi - VOLVO V70 II (285) 2.4 (De 03.2000 Até 08.2007) 125kW 170cv 2435cm3 Combi - VOLVO V70 II (285) 2.4 Bifuel (CNG) (De 09.2001 Até 08.2007) 103kW 140cv 2435cm3 Combi - VO...

d43.2mm | 26 dentes

VOLVO SERIES C70-S70-V70-XC70

Ralpi, Lda.

UCRZ1083 NO. 36000518 - 36000536 - 36002654 - 36011300 - 8601888

CRUZETA VEIO TRANSMISSÃO TRIPODE D43,20MM/26 DENTES

VOLVO V70 III (135) 1.6 D (De 07.2009 Até 12.2011) 80kW 109cv 1560cm3 Combi - VOLVO V70 III (135) 1.6 DRIVe / D2 (De 04.2011 Até 12.2015) 84kW 114cv 1560cm3 Combi - VOLVO V70 III (135) 1.6 T4F (De 01.2011 Até 12.2015) 132kW 180cv 1596cm3 Combi - VOLVO V70 III (135) 2.0 (De 10.2007 Até 12.2011) 107kW 145cv 1999cm3 Combi - VOLVO V70 III (135) 2.0 BiFuel (De 03.2013 Até 12.2015) 157kW 214cv 1984cm3 C...

d43.2mm | 26 dentes

UCRZ1083 NO. 36000518 - 36000536 - 36002654 - 36011300 - 8601888

CRUZETA VEIO TRANSMISSÃO TRIPODE D43,20MM/26 DENTES

VOLVO XC70 II (136) 2.4 D (De 06.2009 Até 12.2010) 129kW 175cv 2400cm3 Combi - VOLVO XC70 II (136) 2.4 D / D4 AWD (De 08.2007 Até 04.2016) 120kW 163cv 2400cm3 Combi - VOLVO XC70 II (136) 3.2 AWD (De 08.2007 Até 12.2011) 175kW 238cv 3192cm3 Combi - VOLVO XC70 II (136) 3.2 AWD (De 05.2010 Até 12.2014) 179kW 243cv 3192cm3 Combi - VOLVO XC70 II (136) D3 (De 04.2010 Até 12.2015) 120kW 163cv 1984cm3 Com...

d43.2mm | 26 dentes

UCRZ1092 NO. 36000448 - 36000557 - 36001360 - 8603259

CRUZETA TRANSMISSÃO TRIOPOIDE D33,90MM/23 DENTES

VOLVO C70 II Cabriolet (542) 2.0 D (De 01.2008 Até 10.2009) 100kW 136cv 1998cm3 Cabriolet - VOLVO C70 II Cabriolet (542) 2.4 (De 03.2006 Até 10.2009) 103kW 140cv 2435cm3 Cabriolet - VOLVO C70 II Cabriolet (542) 2.4 D (De 03.2007 Até 06.2013) 120kW 163cv 2400cm3 Cabriolet - VOLVO C70 II Cabriolet (542) 2.4 i (De 03.2006 Até 10.2009) 125kW 170cv 2435cm3 Cabriolet - VOLVO C70 II Cabriolet (542) D3 (D...

d33.9mm | (23 dentes)

UCRZ1092 NO. 36000448 - 36000557 - 36001360 - 8603259

CRUZETA TRANSMISSÃO TRIOPOIDE D33,90MM/23 DENTES

VOLVO V70 I (875, 876) 2.0 (De 12.1995 Até 03.2000) 93kW 126cv 1984cm3 Combi - VOLVO V70 I (875, 876) 2.0 (De 12.1995 Até 03.2000) 105kW 143cv 1984cm3 Combi - VOLVO V70 I (875, 876) 2.0 (De 01.1997 Até 12.2000) 120kW 163cv 1984cm3 Combi - VOLVO V70 I (875, 876) 2.0 (De 11.1996 Até 03.2000) 132kW 180cv 1984cm3 Combi - VOLVO V70 I (875, 876) 2.0 Turbo (De 12.1995 Até 03.2000) 155kW 211cv 1984cm3 Com...

d33.9mm | (23 dentes)

UCRZ1092 NO. 36000448 - 36000557 - 36001360 - 8603259

CRUZETA TRANSMISSÃO TRIOPOIDE D33,90MM/23 DENTES

VOLVO V70 III (135) 1.6 D (De 07.2009 Até 12.2011) 80kW 109cv 1560cm3 Combi - VOLVO V70 III (135) 1.6 DRIVe / D2 (De 04.2011 Até 12.2015) 84kW 114cv 1560cm3 Combi - VOLVO V70 III (135) 2.0 (De 10.2007 Até 12.2011) 107kW 145cv 1999cm3 Combi - VOLVO V70 III (135) 2.0 BiFuel (De 03.2013 Até 12.2015) 157kW 214cv 1984cm3 Combi - VOLVO V70 III (135) 2.0 D (De 10.2007 Até 12.2015) 100kW 136cv 1998cm3 Com...

d33.9mm | (23 dentes)

UCRZ1092 NO. 36000448 - 36000557 - 36001360 - 8603259

CRUZETA TRANSMISSÃO TRIOPOIDE D33,90MM/23 DENTES

VOLVO XC70 II (136) 2.4 D (De 06.2009 Até 12.2010) 129kW 175cv 2400cm3 Combi - VOLVO XC70 II (136) 2.4 D / D4 AWD (De 08.2007 Até 04.2016) 120kW 163cv 2400cm3 Combi - VOLVO XC70 II (136) 3.2 AWD (De 08.2007 Até 12.2011) 175kW 238cv 3192cm3 Combi - VOLVO XC70 II (136) 3.2 AWD (De 05.2010 Até 12.2014) 179kW 243cv 3192cm3 Combi - VOLVO XC70 II (136) D3 (De 04.2010 Até 12.2015) 120kW 163cv 1984cm3 Com...

d33.9mm | (23 dentes)

UCRZ1100 NO. 36000439 - 36000449 - 36000550 - 36000559

CRUZETA TRANSMISSÃO TRIPOIDE D35,50MM/24 DENTES

VOLVO C70 II Cabriolet (542) 2.0 D 01.2008/10.2009 100KW 136CV 1998CC D 4204 T 9101AGC - VOLVO C70 II Cabriolet (542) 2.4 03.2006/10.2009 103KW 140CV 2435CC B 5244 S5 9101ABX - VOLVO C70 II Cabriolet (542) 2.4 D 03.2007/06.2013 120KW 163CV 2400CC D 5244 T9 9101AHC - VOLVO C70 II Cabriolet (542) 2.4 i 03.2006/10.2009 125KW 170CV 2435CC B 5244 S4 9101ABY - VOLVO C70 II Cabriolet (542) D3 10.2010/06....

d35,5mm | (24 dentes)

UCRZ1100 NO. 36000439 - 36000449 - 36000550 - 36000559

CRUZETA TRANSMISSÃO TRIPOIDE D35,50MM/24 DENTES

VOLVO V70 I (875, 876) 2.0 12.1995/03.2000 93KW 126CV 1984CC B 5202 FS B 5202 S 9101735 - VOLVO V70 I (875, 876) 2.0 12.1995/03.2000 105KW 143CV 1984CC B 5204 F 9101736 - VOLVO V70 I (875, 876) 2.0 11.1996/03.2000 132KW 180CV 1984CC B 5204 T2 9101770 - VOLVO V70 I (875, 876) 2.0 01.1997/12.2000 120KW 163CV 1984CC B 5204 T4 9101797 - VOLVO V70 I (875, 876) 2.0 Turbo 12.1995/03.2000 155KW 211CV 1984...

d35,5mm | (24 dentes)

UCRZ1083 NO. 36000518 - 36000536 - 36002654 - 36011300 - 8601888

CRUZETA VEIO TRANSMISSÃO TRIPODE D43,20MM/26 DENTES

VOLVO XC70 CROSS COUNTRY I (295) 2.4 D5 AWD (De 12.2005 Até 08.2007) 136kW 185cv 2401cm3 Combi - VOLVO XC70 CROSS COUNTRY I (295) 2.4 D5 XC AWD (De 09.2002 Até 08.2007) 120kW 163cv 2401cm3 Combi - VOLVO XC70 CROSS COUNTRY I (295) 2.4 T XC AWD (De 11.1997 Até 09.2002) 142kW 193cv 2435cm3 Combi - VOLVO XC70 CROSS COUNTRY I (295) 2.4 T XC AWD (De 03.2000 Até 09.2002) 147kW 200cv 2435cm3 Combi - VOLVO...

d43.2mm | 26 dentes

UCRZ1092 NO. 36000448 - 36000557 - 36001360 - 8603259

CRUZETA TRANSMISSÃO TRIOPOIDE D33,90MM/23 DENTES

VOLVO C70 I Cabriolet (873) 2.0 (De 03.1998 Até 10.2005) 132kW 180cv 1984cm3 Cabriolet - VOLVO C70 I Cabriolet (873) 2.0 T (De 03.1998 Até 10.2005) 166kW 226cv 1984cm3 Cabriolet - VOLVO C70 I Cabriolet (873) 2.0 T (De 03.2000 Até 10.2005) 120kW 163cv 1984cm3 Cabriolet - VOLVO C70 I Cabriolet (873) 2.4 (De 06.1998 Até 10.2005) 125kW 170cv 2435cm3 Cabriolet - VOLVO C70 I Cabriolet (873) 2.4 T (De 07...

d33.9mm | (23 dentes)

UCRZ1092 NO. 36000448 - 36000557 - 36001360 - 8603259

CRUZETA TRANSMISSÃO TRIOPOIDE D33,90MM/23 DENTES

VOLVO S70 (874) 2.0 (De 01.1997 Até 11.2000) 93kW 126cv 1984cm3 três volumes - VOLVO S70 (874) 2.0 (De 01.1997 Até 11.2000) 105kW 143cv 1984cm3 três volumes - VOLVO S70 (874) 2.0 (De 01.1997 Até 11.2000) 120kW 163cv 1984cm3 três volumes - VOLVO S70 (874) 2.0 (De 01.1997 Até 11.2000) 132kW 180cv 1984cm3 três volumes - VOLVO S70 (874) 2.0 Turbo (De 01.1997 Até 11.2000) 155kW 210cv 1984cm3 três volum...

d33.9mm | (23 dentes)

UCRZ1092 NO. 36000448 - 36000557 - 36001360 - 8603259

CRUZETA TRANSMISSÃO TRIOPOIDE D33,90MM/23 DENTES

VOLVO V70 II (285) 2.0 T (De 11.1999 Até 08.2007) 132kW 180cv 1984cm3 Combi - VOLVO V70 II (285) 2.4 (De 03.2000 Até 08.2007) 103kW 140cv 2435cm3 Combi - VOLVO V70 II (285) 2.4 (De 03.2000 Até 08.2007) 125kW 170cv 2435cm3 Combi - VOLVO V70 II (285) 2.4 Bifuel (CNG) (De 09.2001 Até 08.2007) 103kW 140cv 2435cm3 Combi - VOLVO V70 II (285) 2.4 Bifuel (LPG) (De 09.2001 Até 08.2007) 103kW 140cv 2435cm3 ...

d33.9mm | (23 dentes)

UCRZ1092 NO. 36000448 - 36000557 - 36001360 - 8603259

CRUZETA TRANSMISSÃO TRIOPOIDE D33,90MM/23 DENTES

VOLVO XC70 I Cross Country (295) 2.4 T XC AWD (De 11.1997 Até 09.2002) 142kW 193cv 2435cm3 Combi - VOLVO XC70 I Cross Country (295) 2.4 T XC AWD (De 03.2000 Até 09.2002) 147kW 200cv 2435cm3 Combi - VOLVO XC70 I Cross Country (295) 2.5 T XC AWD (De 09.2002 Até 08.2007) 16995kW 154cv 209cm3 2521 - VOLVO XC70 I Cross Country (295) D5 AWD (De 12.2005 Até 08.2007) 136kW 185cv 2401cm3 Combi - VOLVO XC70...

d33.9mm | (23 dentes)

UCRZ1100 NO. 36000439 - 36000449 - 36000550 - 36000559

CRUZETA TRANSMISSÃO TRIPOIDE D35,50MM/24 DENTES

VOLVO C70 I Cabriolet (873) 2.0 03.1998/10.2005 132KW 180CV 1984CC B 5204 T2 9101790 - VOLVO C70 I Cabriolet (873) 2.0 T 03.1998/10.2005 166KW 226CV 1984CC B 5204 T3 9101789 - VOLVO C70 I Cabriolet (873) 2.0 T 03.2000/10.2005 120KW 163CV 1984CC B 5204 T4 9101800 - VOLVO C70 I Cabriolet (873) 2.4 06.1998/10.2005 125KW 170CV 2435CC B 5254 S 9101824 - VOLVO C70 I Cabriolet (873) 2.4 T 03.1998/10.2005...

d35,5mm | (24 dentes)

UCRZ1100 NO. 36000439 - 36000449 - 36000550 - 36000559

CRUZETA TRANSMISSÃO TRIPOIDE D35,50MM/24 DENTES

VOLVO S70 (874) 2.0 01.1997/11.2000 93KW 126CV 1984CC B 5202 FS B 5202 S 9101726 - VOLVO S70 (874) 2.0 01.1997/11.2000 105KW 143CV 1984CC B 5204 F 9101727 - VOLVO S70 (874) 2.0 01.1997/11.2000 120KW 163CV 1984CC B 5204 T4 9101795 - VOLVO S70 (874) 2.0 01.1997/11.2000 132KW 180CV 1984CC B 5204 T2 9101767 - VOLVO S70 (874) 2.0 Turbo 01.1997/11.2000 155KW 210CV 1984CC B 5204 T 9101729 - VOLVO S70 (87...

d35,5mm | (24 dentes)

UCRZ1100 NO. 36000439 - 36000449 - 36000550 - 36000559

CRUZETA TRANSMISSÃO TRIPOIDE D35,50MM/24 DENTES

VOLVO V70 II (285) 2.0 T 11.1999/08.2007 132KW 180CV 1984CC B 5204 T5 9101826 9101AAA - VOLVO V70 II (285) 2.4 03.2000/08.2007 103KW 140CV 2435CC B 5244 S2 9101835 9101AAG - VOLVO V70 II (285) 2.4 03.2000/08.2007 125KW 170CV 2435CC B 5244 S 9101834 9101AAF - VOLVO V70 II (285) 2.4 Bifuel (CNG) 09.2001/08.2007 103KW 140CV 2435CC B 5244 SG B 5244 SG2 9101ADO 9101855 9101857 - VOLVO V70 II (285) 2.4 ...

d35,5mm | (24 dentes)

UCRZ1100 NO. 36000439 - 36000449 - 36000550 - 36000559

CRUZETA TRANSMISSÃO TRIPOIDE D35,50MM/24 DENTES

VOLVO V70 III (135) 1.6 D 07.2009/12.2011 80KW 109CV 1560CF D 4164 T 9101AMO - VOLVO V70 III (135) 1.6 DRIVe / D2 04.2011/12.2015 84KW 114CV 1560CC D 4162 T 9101APZ - VOLVO V70 III (135) 2.0 10.2007/12.2011 107KW 145CV 1999CC B 4204 S3 9101AHN 9101AMK - VOLVO V70 III (135) 2.0 BiFuel 03.2013/12.2015 157KW 214CV 1984CC B 5204 T9 - VOLVO V70 III (135) 2.0 D 10.2007/12.2015 100KW 136CV 1998CC D 4204 ...

d35,5mm | (24 dentes)

UCRZ1100 NO. 36000439 - 36000449 - 36000550 - 36000559

CRUZETA TRANSMISSÃO TRIPOIDE D35,50MM/24 DENTES

VOLVO XC70 II (136) 2.4 D 06.2009/12.2010 129KW 175CV 2400CC D 5244 T14 9101AMF 9101AJY - VOLVO XC70 II (136) 2.4 D / D4 AWD 08.2007/04.2016 120KW 163CV 2400CC D 5244 T16 D 5244 T17 D 5244 T5 9101AHO 9101AMD 9101AIT - VOLVO XC70 II (136) 3.2 AWD 08.2007/12.2011 175KW 238CV 3192CC B 6324 S 9101AGJ 9101AMB - VOLVO XC70 II (136) 3.2 AWD 05.2010/12.2014 179KW 243CV 3192CC B 6324 S5 9101ANW - VOLVO XC7...

d35,5mm | (24 dentes)

UMV25835 NO. 30664537

MANETE PUNHO TOPO ALAVANCA MUDANÇAS CAIXA AUTOMÁTICA

VOLVO V70 III (135) 1.6 D 07.2009/12.2011 80KW 109CV 1560CC D 4164 T 9101AMO - VOLVO V70 III (135) 1.6 DRIVe / D2 04.2011/12.2015 84KW 114CV 1560CC D 4162 T 9101APZ - VOLVO V70 III (135) 2.0 10.2007/12.2011 107KW 145CV 1999CC B 4204 S3 9101AHN 9101AMK - VOLVO V70 III (135) 2.0 BiFuel 03.2013/12.2015 157KW 214CV 1984CC B 5204 T9 - VOLVO V70 III (135) 2.0 D 10.2007/12.2015 100KW 136CV 1998CC D 4204 ...

d51x116mm | 1f-13x13mm

UPCR5004 NO. 31200241 - 31317466 - 31329645

PORCA DA RODA CHAVE 19 M12X1,50X30MM (BASE CONICA)

VOLVO S70 (874) 2.0 (01.1997 - 11.2000) 93kw 126cv 1984cm3 três volumes VOLVO S70 (874) 2.0 (01.1997 - 11.2000) 105kw 143cv 1984cm3 três volumes VOLVO S70 (874) 2.0 (01.1997 - 11.2000) 120kw 163cv 1984cm3 três volumes VOLVO S70 (874) 2.0 (01.1997 - 11.2000) 132kw 180cv 1984cm3 três volumes VOLVO S70 (874) 2.0 Turbo (01.1997 - 11.2000) 155kw 210cv 1984cm3 três volumes VOLVO S70 (874) 2.0 Turbo (01....

d26x32mm | M12x1,5mm

UPCR5019 NO. 30666349 - 30683951 - 30723579 - 31200241 - 31329645

PORCA DA RODA CHAVE 19 M12X1,50X31MM (BASE CONICA)

VOLVO C70 II Cabriolet (542) 2.0 D (01.2008 - 10.2009) 100kw 136cv 1998cm3 Cabriolet VOLVO C70 II Cabriolet (542) 2.4 (03.2006 - 10.2009) 103kw 140cv 2435cm3 Cabriolet VOLVO C70 II Cabriolet (542) 2.4 D (03.2007 - 06.2013) 120kw 163cv 2400cm3 Cabriolet VOLVO C70 II Cabriolet (542) 2.4 i (03.2006 - 10.2009) 125kw 170cv 2435cm3 Cabriolet VOLVO C70 II Cabriolet (542) D3 (10.2010 - 06.2013) 110kw 150c...

d26x31mm | M12x28mm

UTR0806 NO. 1274100 - 1357390 - 3081105 - 30811055 - 3086412 - 30864125 - 3434374 - 3463536 - 3463537 - 410655 -...

TAMPÃO RESERVATÓRIO LIQUIDO REFRIGERAÇÃO

VOLVO S70 (LS) 2.0 (01.97 A 11.00) 126cv 1984cc três volumes - VOLVO S70 (LS) 2.0 (01.97 A 11.00) 143cv 1984cc três volumes - VOLVO S70 (LS) 2.0 (01.97 A 11.00) 163cv 1984cc três volumes - VOLVO S70 (LS) 2.0 (01.97 A 11.00) 180cv 1984cc três volumes - VOLVO S70 (LS) 2.0 Turbo (01.97 A 11.00) 210cv 1984cc três volumes 2/5 - VOLVO S 70 (LS) 2.0 Turbo (01.97 A 11.00) 210cv 1984cc três volu...

76x25mm | 1f-d46x12mm

UTR0806 NO. 1274100 - 1357390 - 3081105 - 30811055 - 3086412 - 30864125 - 3434374 - 3463536 - 3463537 - 410655 -...

TAMPÃO RESERVATÓRIO LIQUIDO REFRIGERAÇÃO

VOLVO XC70 CROSS COUNTRY 2.4 T XC AWD (03.00 A 09.02) 200cv 2435cc Combi - VOLVO XC70 CROSS COUNTRY 2.5 T XC AWD (09.02 A 08.07) 209cv 2521cc Combi - VOLVO XC70 CROSS COUNTRY 2.4 D5 XC AWD (09.02 A 08.07) 163cv 2401cc Comb

76x25mm | 1f-d46x12mm

UTR0847 NO. 1224233 - 1301104 - 3M5H8100AC

TAMPÃO RESERVATÓRIO LIQUIDO REFRIGERAÇÃO

VOLVO V70 III (BW) T4 (10.10 A 12.15) 180cv 1596cc Combi - VOLVO V70 III (BW) 1.6 T4F (01.11 A 12.15) 180cv 1596cc Combi - VOLVO V70 III (BW) T5 (A Partir de 10.13) 245cv 1969cc Combi - VOLVO V70 III (BW) 2.0 (10.07 A 12.11) 145cv 1999cc Combi - VOLVO V70 III (BW) 2.0 FlexiFuel (01.08 A 12.11) 146cv 1999cc Combi - VOLVO V70 III (BW) 2.0 T (09.09 A 12.11) 203cv 1999cc Combi - VOLVO V70 ...

d62x35mm | 1f-d50x16mm

UCRZ1100 NO. 36000439 - 36000449 - 36000550 - 36000559

CRUZETA TRANSMISSÃO TRIPOIDE D35,50MM/24 DENTES

VOLVO XC70 I Cross Country (295) | V70 XC 2.4 T XC AWD 11.1997/09.2002 142KW 193CV 2435CC B 5254 T - VOLVO XC70 I Cross Country (295) | V70 XC 2.4 T XC AWD 03.2000/09.2002 147KW 200CV 2435CC B 5244 T3 9101833 - VOLVO XC70 I Cross Country (295) | V70 XC 2.5 T XC AWD 09.2002/08.2007 154KW 209CV 2521CC B 5254 T2 9101AAE 9101873 - VOLVO XC70 I Cross Country (295) | V70 XC D5 AWD 12.2005/08.2007 136KW ...

d35,5mm | (24 dentes)

UMB84030 NO. 036103113A - 075100103B

TAMPÃO BLOCO MOTOR

VOLVO V70 I (875 - 876) 2.5 TDI (De 12-1995 Até 12-2000) 103kW 140CV 2461cc Combi VOLVO V70 II (285) 2.5 TDI (De 11-1999 Até 08-2007) 103kW 140CV 2461cc Comb

d-36,6x9mm | di-33,5mm

UMV25835 NO. 30664537

MANETE PUNHO TOPO ALAVANCA MUDANÇAS CAIXA AUTOMÁTICA

VOLVO XC70 II (136) 2.4 D 06.2009/12.2010 129KW 175CV 2400CC D 5244 T14 9101AMF 9101AJY - VOLVO XC70 II (136) 2.4 D / D4 AWD 08.2007/04.2016 120KW 163CV 2400CC D 5244 T16 D 5244 T17 D 5244 T5 9101AHO 9101AMD 9101AIT - VOLVO XC70 II (136) 3.2 AWD 08.2007/12.2011 175KW 238CV 3192CC B 6324 S 9101AGJ 9101AMB - VOLVO XC70 II (136) 3.2 AWD 05.2010/12.2014 179KW 243CV 3192CC B 6324 S5 9101ANW - VOLVO XC7...

d51x116mm | 1f-13x13mm

UPCR5018 NO. 8665333 - 999359

PORCA DA RODA CHAVE 19 M12X1,50X16MM (BASE CONICA PARA JANTE DE AÇO)

VOLVO C70 II Cabriolet (542) 2.0 D (01.2008 - 10.2009) 100kw 136cv 1998cm3 Cabriolet VOLVO C70 II Cabriolet (542) 2.4 (03.2006 - 10.2009) 103kw 140cv 2435cm3 Cabriolet VOLVO C70 II Cabriolet (542) 2.4 D (03.2007 - 06.2013) 120kw 163cv 2400cm3 Cabriolet VOLVO C70 II Cabriolet (542) 2.4 i (03.2006 - 10.2009) 125kw 170cv 2435cm3 Cabriolet VOLVO C70 II Cabriolet (542) D3 (10.2010 - 06.2013) 110kw 150c...

d19x15mm | M12x15mm

UTR0806 NO. 1274100 - 1357390 - 3081105 - 30811055 - 3086412 - 30864125 - 3434374 - 3463536 - 3463537 - 410655 -...

TAMPÃO RESERVATÓRIO LIQUIDO REFRIGERAÇÃO

VOLVO C70 I Coupé 2.0 T (03.00 A 09.02) 163cv 1984cc Coupé - VOLVO C70 I Coupé 2.0 (03.97 A 09.02) 180cv 1984cc Coupé - VOLVO C70 I Coupé 2.0 T (03.97 A 09.02) 226cv 1984cc Coupé - VOLVO C70 I Coupé 2.3 T-5 (03.97 A 09.02) 240cv 2319cc Coupé - VOLVO C70 I Coupé 2.4 (03.99 A 09.02) 165cv 2435cc Coupé - VOLVO C70 I Coupé 2.4 (05.99 A 09.02) 170cv 2435cc Coupé - VOLVO C70 I Coupé 2.4 T (0...

76x25mm | 1f-d46x12mm

UTR0806 NO. 1274100 - 1357390 - 3081105 - 30811055 - 3086412 - 30864125 - 3434374 - 3463536 - 3463537 - 410655 -...

TAMPÃO RESERVATÓRIO LIQUIDO REFRIGERAÇÃO

VOLVO V70 I 2.0 (12.95 A 03.00) 126cv 1984cc Combi - VOLVO V70 I 2.0 (12.95 A 03.00) 143cv 1984cc Combi - VOLVO V70 I 2.0 (01.97 A 12.00) 163cv 1984cc Combi - VOLVO V70 I 2.0 (11.96 A 03.00) 180cv 1984cc Combi - VOLVO V70 I 2.0 Turbo (12.95 A 03.00) 211cv 1984cc Combi - VOLVO V70 I 2.0 Turbo (11.96 A 12.00) 226cv 1984cc Combi - VOLVO V70 I 2.0 Turbo AWD (11.96 A 12.00) 226cv 1984cc C...

76x25mm | 1f-d46x12mm

UTR0847 NO. 1224233 - 1301104 - 3M5H8100AC

TAMPÃO RESERVATÓRIO LIQUIDO REFRIGERAÇÃO

VOLVO C70 II Cabriolet 2.4 (03.06 A 10.09) 140cv 2435cc Cabriolet - VOLVO C70 II Cabriolet T5 (03.07 A 10.09) 230cv 2521cc Cabriolet - VOLVO C70 II Cabriolet 2.0 D (01.08 A 10.09) 136cv 1997cc Cabriolet - VOLVO C70 II Cabriolet D3 (10.10 A 06.13) 150cv 1984cc Cabriolet - VOLVO C70 II Cabriolet D4 (10.10 A 06.13) 177cv 1984cc Cabriolet - VOLVO C70 II Cabriolet 2.4 D (03.07 A 06.13) 163cv...

d62x35mm | 1f-d50x16mm

UTR0847 NO. 1224233 - 1301104 - 3M5H8100AC

TAMPÃO RESERVATÓRIO LIQUIDO REFRIGERAÇÃO

VOLVO XC70 II T5 (A PArtir de 10.13) 245cv 1969cc Combi - VOLVO XC70 II T6 AWD (A Partir de 01.08) 286cv 2953cc Combi - VOLVO XC70 II T6 AWD (A Partir de 01.10) 304cv 2953cc Combi - VOLVO XC70 II 3.2 AWD (A Partir de 08.07) 243cv 3192cc Combi - VOLVO XC70 II D4 (A Partir de 10.13) 181cv 1969cc Combi - VOLVO XC70 II D3 (04.10 A 12.15) 163cv 1984cc Combi - VOLVO XC70 II 2.4 D / D4 AWD (A ...

d62x35mm | 1f-d50x16mm

VOLVO SERIES C70-S70-V70-XC70

Ralpi, Lda.

UTR0851 NO. 1357390 - 30811055 - 30864125 - 3463536 - 3463537 - 434374 - 9445462

TAMPÃO RESERVATÓRIO LIQUIDO REFRIGERAÇÃO

VOLVO C70 I Coupé 2.0 T (03.00 A 09.02) 163cv 1984cc Coupé - VOLVO C70 I Coupé 2.0 (03.97 A 09.02) 180cv 1984cc Coupé - VOLVO C70 I Coupé 2.0 T (03.97 A 09.02) 226cv 1984cc Coupé - VOLVO C70 I Coupé 2.3 T-5 (03.97 A 09.02) 240cv 2319cc Coupé - VOLVO C70 I Coupé 2.4 (03.99 A 09.02) 165cv 2435cc Coupé - VOLVO C70 I Coupé 2.4 (05.99 A 09.02) 170cv 2435cc Coupé - VOLVO C70 I Coupé 2.4 T (0...

d76x19mm | 1f-d45x11mm

UTR0851 NO. 1357390 - 30811055 - 30864125 - 3463536 - 3463537 - 434374 - 9445462

TAMPÃO RESERVATÓRIO LIQUIDO REFRIGERAÇÃO

VOLVO S70 (LS) 2.0 (01.97 A 11.00) 126cv 1984cc três volumes - VOLVO S70 (LS) 2.0 (01.97 A 11.00) 143cv 1984cc três volumes - VOLVO S70 (LS) 2.0 (01.97 A 11.00) 163cv 1984cc três volumes 2 / 6 - VOLVO S 70 (L S) 2.0 (01.97 A 11.00) 163cv 1984 três volumes - VOLVO S 70 (L S) 2.0 (01.97 A 11.00) 180cv 1984cc três volumes - VOLVO S 70 (L S) 2.0 Turbo (01.97 A 1 1.00) 210cv 1984cc trê...

d76x19mm | 1f-d45x11mm

UTR0851 NO. 1357390 - 30864125 - 3463536 - 3463537 - 434374 - 9445462

TAMPÃO RESERVATÓRIO LIQUIDO REFRIGERAÇÃO

VOLVO V70 I (LV) 2.0 (12.95 A 03.00) 126cv 1984cc Combi - VOLVO V70 I (LV) 2.0 (12.95 A 03.00) 143cv 1984cc Combi - VOLVO V70 I (LV) 2.0 (01.97 A 12.00) 163cv 1984cc Combi 3 / 6 - VOLVO V70 I (LV) 2.0 (01.97 A 12.00) 163cv 1984cc Combi - VOLVO V70 I (LV) 2.0 (11.96 A 03.00) 180cv 1984cc Combi - VOLVO V70 I (LV) 2.0 Turbo (12.95 A 03.00) 211cv 1984cc Combi - VOLVO V70 I (LV) 2.0 Turbo (...

d76x19mm | 1f-d45x11mm

UTR0851 NO. 1357390 - 30864125 - 3463536 - 3463537 - 434374 - 9445462

TAMPÃO RESERVATÓRIO LIQUIDO REFRIGERAÇÃO

VOLVO XC70 CROSS COUNTRY 2.4 T XC AWD (03.00 A 09.02) 200cv 2435cc Combi - VOLVO XC70 CROSS COUNTRY 2.5 T XC AWD (09.02 A 08.07) 209cv 2521cc Combi - VOLVO XC70 CROSS COUNTRY 2.4 D5 XC AWD (09.02 A 08.07) 163cv 2401cc Combi - VOLVO XC70 CROSS COUNTRY 2.4 D5 AWD (12.05 A 08.07) 185cv 2401cc Comb

d76x19mm | 1f-d45x11mm

UTV83002 NO. 30735088

TAMPÃO VEDAÇÃO BUJÃO

VOLVO V70 III (135) 1.6 DRIVe / D2 (De 04-2011 Até 12-2015) 84kW 114CV 1560cc Combi VOLVO V70 III (135) 1.6 D (De 07-2009 Até 12-2011) 80kW 109CV 1560cc Combi

20x18mm | c13mm d10mm

UTV83010 NO. 30711617

TAMPÃO VEDAÇÃO BUJÃO

VOLVO V70 III (135) 2.0 (De 10-2007 Até 12-2011) 107kW 145CV 1999cc Combi VOLVO V70 III (135) 2.0 FlexiFuel (De 01-2008 Até 12-2011) 107kW 146CV 1999cc Combi VOLVO V70 III (135) 2.0 T (De 09-2009 Até 12-2011) 149kW 203CV 1999cc Combi

d28x35mm | c19mm d13mm

W5016 NO. 30725882

POLIE DA CAMBOTA (6 pistas)

VOLVO C70 II Cabriolet (542) 2.0 D 01.2008/10.2009 100KW 136CV 1998CC D 4204 T 9101AGC

d152.5mm | d16mm

W5016 NO. 30725882

POLIE DA CAMBOTA (6 pistas)

VOLVO V70 III (135) 2.0 D 10.2007/12.2015 100KW 136CV 1998CC D 4204 T 9101AHP 9101AME

d152.5mm | d16mm

W5028 NO. 8627933 - 9163918 - 9180620

POLIE DA CAMBOTA (6 pistas)

VOLVO S70 (874): 2.5 TDI 01.1997/11.2000 103KW 140CV 2460CC - VOLVO S70 (874): 2.5 TDi AWD 10.1999/09.2000 103KW 140CV 2460CC

d189mm | d18mm

W5028 NO. 8627933 - 9163918 - 9180620

POLIE DA CAMBOTA (6 pistas)

VOLVO V70 I (875, 876): 2.5 TDI 12.1995/12.2000 103KW 140CV 2460CC

d189mm | d18mm

W5120 NO. 31251290 - 31259237 - 31272289

POLIE DA CAMBOTA C/EMBRAIAGEM (6 pistas)

VOLVO - V70 III (BW) - 1.6 D N.º chas. até: (167000) (APÓS 01.10) 109cv 1560cc Combi

d150/162mm | d29,5mm

W5147 NO. 30637335 - 30731865 - 8642368

POLIE DA CAMBOTA 6 PISTAS

VOLVO V70 II (SW) 2.4 D (05.05 A 08.07) 126cv 2400cc Combi - VOLVO V70 II (SW) 2.4 D (12.01 A 08.07) 131cv 2401cc Combi - VOLVO V70 II (SW) 2.4 D5 (08.01 A 08.06) 163cv 2401cc Combi - VOLVO V70 II (SW) 2.4 D5 AWD (03.03 A 08.07) 163cv 2401cc Combi - VOLVO V70 II (SW) 2.4 D5 (12.05 A 08.07) 185cv 2401cc Combi - VOLVO V70 II (SW) 2.4 D5 AWD (12.05 A 08.07) 185cv 2401cc Combi

d156mm | d23mm

W5147 NO. 30637335 - 30731865 - 8642368

POLIE DA CAMBOTA 6 PISTAS

VOLVO XC70 CROSS COUNTRY 2.4 D5 XC AWD (09.02 A 08.07) 163cv 2401cc Combi - VOLVO XC70 CROSS COUNTRY 2.4 D5 AWD (12.05 A 08.07) 185cv 2401cc Combi

d156mm | d23mm

W5228 NO. 8251736 - 8603052 - 8649636 - 8683377 - 9485757

POLIE DA BOMBA DIREÇÃO (6 PISTAS)

VOLVO C70 I Cabriolet (873) 2.0 T 03.1998/10.2005 166KW 226CV 1984CC B 5204 T3 9101789 - VOLVO C70 I Cabriolet (873) 2.0 T 03.2000/10.2005 120KW 163CV 1984CC B 5204 T4 9101800 - VOLVO C70 I Cabriolet (873) 2.4 T 03.1998/10.2005 142KW 193CV 2435CC B 5244 T B 5254 T 9101792 - VOLVO C70 I Cabriolet (873) 2.4 T 07.2002/10.2005 147KW 200CV 2435CC B 5244 T7 9101876 - VOLVO C70 I Cabriolet (873) T5 03.19...

d141x27mm | 1f-d15mm 4f-d22mm

W5228 NO. 8251736 - 8603052 - 8649636 - 8683377 - 9485757

POLIE DA BOMBA DIREÇÃO (6 PISTAS)

VOLVO C70 I Coupé (872) 2.0 T 03.1997/09.2002 166KW 226CV 1984CC B 5204 T3 9101775 - VOLVO C70 I Coupé (872) 2.0 T 03.2000/09.2002 120KW 163CV 1984CC B 5204 T4 9101799 - VOLVO C70 I Coupé (872) 2.4 03.1999/09.2002 121KW 165CV 2435CC B 5254 S 9101810 - VOLVO C70 I Coupé (872) 2.4 05.1999/09.2002 125KW 170CV 2435CC B 5244 S B 5254 S 9101823 - VOLVO C70 I Coupé (872) 2.4 T 03.1997/09.2002 142KW 193CV...

d141x27mm | 1f-d15mm 4f-d22mm

W5228 NO. 8251736 - 8603052 - 8649636 - 8683377 - 9485757

POLIE DA BOMBA DIREÇÃO (6 PISTAS)

VOLVO S70 (874) 2.0 01.1997/11.2000 93KW 126CV 1984CC B 5202 FS B 5202 S 9101726 -
VOLVO S70 (874) 2.0 01.1997/11.2000 120KW 163CV 1984CC B 5204 T4 9101795 - VOLVO S70 (874) 2.0 Turbo 01.1997/11.2000 155KW 210CV 1984CC B 5204 T 9101729 - VOLVO S70 (874) 2.0 Turbo 01.1997/11.2000 166KW 226CV 1984CC B 5204 T3 9101806 9101766 - VOLVO S70 (874) 2.3 11.1996/11.2000 177KW 241CV 2319CC B 5234 T3 - VO...

d141x27mm | 1f-d15mm 4f-d22mm

VOLVO SERIES C70-S70-V70-XC70

W5228 NO. 8251736 - 8603052 - 8649636 - 8683377 - 9485757

POLIE DA BOMBA DIREÇÃO (6 PISTAS)

VOLVO V70 I (875, 876) 2.0 12.1995/03.2000 93KW 126CV 1984CC B 5202 FS B 5202 S 9101735 - VOLVO V70 I (875, 876) 2.0 01.1997/12.2000 120KW 163CV 1984CC B 5204 T4 9101797 - VOLVO V70 I (875, 876) 2.0 Turbo 12.1995/03.2000 155KW 211CV 1984CC B 5204 T 9101738 - VOLVO V70 I (875, 876) 2.0 Turbo 11.1996/12.2000 166KW 226CV 1984CC B 5204 T3 9101769 - VOLVO V70 I (875, 876) 2.0 Turbo AWD 11.1996/12.2000 ...

d141x27mm | 1f-d15mm 4f-d22mm

W5228 NO. 8251736 - 8603052 - 8649636 - 8683377 - 9485757

POLIE DA BOMBA DIREÇÃO (6 PISTAS)

VOLVO V70 II (285) 2.0 T 11.1999/08.2007 132KW 180CV 1984CC B 5204 T5 9101826 9101AAA - VOLVO V70 II (285) 2.4 03.2000/08.2007 103KW 140CV 2435CC B 5244 S2 9101835 9101AAG - VOLVO V70 II (285) 2.4 03.2000/08.2007 125KW 170CV 2435CC B 5244 S 9101834 9101AAF - VOLVO V70 II (285) 2.4 Bifuel (CNG) 09.2001/08.2007 103KW 140CV 2435CC B 5244 SG B 5244 SG2 9101ADO 9101855 9101857 - VOLVO V70 II (285) 2.4 ...

d141x27mm | 1f-d15mm 4f-d22mm

W5228 NO. 8251736 - 8603052 - 8649636 - 8683377 - 9485757

POLIE DA BOMBA DIREÇÃO (6 PISTAS)

VOLVO XC70 I Cross Country (295) | V70 XC 2.4 T XC AWD 11.1997/09.2002 142KW 193CV 2435CC B 5254 T - VOLVO XC70 I Cross Country (295) | V70 XC 2.4 T XC AWD 03.2000/09.2002 147KW 200CV 2435CC B 5244 T3 9101833 - VOLVO XC70 I Cross Country (295) | V70 XC 2.5 T XC AWD 09.2002/08.2007 154KW 209CV 2521CC B 5254 T2 9101AAE 9101873

d141x27mm | 1f-d15mm 4f-d22mm

W5230 NO. 30677464 - 31258122

POLIE DA CAMBOTA (5 PISTAS)

VOLVO V70 III (135) 2.4 D 04.2007/12.2010 120KW 163CV 2400CC D 5244 T19 D 5244 T5 9101AGH 9101AMJ - VOLVO V70 III (135) 2.4 D 04.2009/12.2010 129KW 175CV 2400CC D 5244 T14 9101AMF 9101AJY - VOLVO V70 III (135) D3 / D4 03.2010/12.2015 120KW 163CV 1984CC D 5204 T3 D 5204 T2 9101ANT - VOLVO V70 III (135) D4 AWD 10.2007/12.2015
120KW 163CV 2400CC D 5244 T17 9101AHO - VOLVO V70 III (135) D5 04.2007/...

d173x31mm | 1f-d22mm 4f-d11mm

W5230 NO. 30677464 - 31258122

POLIE DA CAMBOTA (5 PISTAS)

VOLVO XC70 II (136) 2.4 D / D4 AWD 08.2007/04.2016 120KW 163CV 2400CC D 5244 T16 D 5244 T17 D 5244 T5 9101AHO 9101AMD 9101AIT - VOLVO XC70 II (136) D3 04.2010/12.2015 120KW 163CV 1984CC D 5204 T3 D 5204 T2 9101ANT - VOLVO XC70 II (136) D4 AWD 10.2013/04.2016 133KW 181CV 2400CC D 5244 T12 9101AZQ - VOLVO XC70 II (136) D5 AWD 04.2007/12.2009 136KW 185CV 2400CC D 5244 T4 9101AGK - VOLVO XC70 II (136)...

d173x31mm | 1f-d22mm 4f-d11mm

W5230 NO. 30677464 - 31258122

POLIE DA CAMBOTA (5 PISTAS)

VOLVO XC70 II VAN (136) 2.0 D4 09.2013/12.2016 120KW 163CV 1984CC D 5204 T3 - VOLVO XC70 II VAN (136) 2.4 D4 AWD 09.2013/04.2016 120KW 163CV 2400CC D 5244 T17 -
VOLVO XC70 II VAN (136) 2.4 D5 AWD 09.2013/12.2016 158KW 215CV 2400CC D 5244 T15

d173x31mm | 1f-d22mm 4f-d11mm

Z80834 NO. 30661218 - 30661219 - 30699023 - 30699024 - 30699025 - 30699026 - 30699720 - 30699721 - 30784572 - 3...

MOLA DE FIXAÇÃO

VOLVO V70 I (875, 876): 2.0 12.1995/03.2000 93KW 126CV 1984CC - VOLVO V70 I (875, 876): 2.0 12.1995/03.2000 105KW 143CV 1984CC - VOLVO V70 I (875, 876): 2.0 01.1997/12.2000 120KW 163CV 1984CC - VOLVO V70 I (875, 876): 2.0 11.1996/03.2000 132KW 180CV 1984CC - VOLVO V70 I (875, 876): 2.0 Turbo 12.1995/03.2000 155KW 211CV 1984CC - VOLVO V70 I (875, 876): 2.0 Turbo 11.1996/12.2000 166KW 226CV 1984CC -...

37x29x12.2mm

Z80834 NO. 30661218 - 30661219 - 30699023 - 30699024 - 30699025 - 30699026 - 30699720 - 30699721 - 30784572 - 3...

MOLA DE FIXAÇÃO

VOLVO XC70 CROSS COUNTRY I (295): 2.4 T XC AWD 11.1997/09.2002 142KW 193CV 2435CC - VOLVO XC70 CROSS COUNTRY I (295): 2.4 T XC AWD 03.2000/09.2002 147KW 200CV 2435CC - VOLVO XC70 CROSS COUNTRY I (295): 2.5 T XC AWD 09.2002/08.2007 154KW 209CV 2521CC - VOLVO XC70 CROSS COUNTRY I (295): 2.4 D5 XC AWD 09.2002/08.2007 120KW 163CV 2401CC - VOLVO XC70 CROSS COUNTRY I (295): 2.4 D5 AWD 12.2005/08.2007 13...

37x29x12.2mm

Z80844 NO. 985697

MOLA DE FIXAÇÃO

VOLVO C70

d17.5x17mm | 1p-7.8x8.5-15.5mm 1f-d4mm

VOLVO SERIES S40-V40

A1784 NO. 30636888 - 30666433 - 30680338 - 30680339 - 30723760 - 30778647 - 30778648 - 31277241 - 94873...

APOIO DA CAIXA VELOCIDADES

VOLVO S40 II (544): 1.6 01.2005/12.2012 74KW 101CV 1596CC - VOLVO S40 II (544): 1.8 04.2004/12.2010 92KW 125CV 1798CC - VOLVO S40 II (544): 1.8 FlexFuel 01.2006/12.2010 92KW 125CV 1798CC - VOLVO S40 II (544): 2.0 10.2006/12.2012 107KW 146CV 1999CC - VOLVO S40 II (544): 2.0 F 10.2009/12.2012 107KW 146CV 1999CC - VOLVO S40 II (544): 2.4 01.2004/12.2010 103KW 140CV 2435CC - VOLVO S40 II (544): 2.4 01...

160x1005x45mm | 2f-d12mm 1f-M12

A1784 NO. 30636888 - 30666433 - 30680338 - 30680339 - 30723760 - 30778647 - 30778648 - 31277241 - 94873...

APOIO DA CAIXA VELOCIDADES

VOLVO V40 Hatchback (525, 526): T2 GTDi 03.2013/12.2015 88KW 120CV 1596CC - VOLVO V40 Hatchback (525, 526): T3 GTDi 03.2012/»»» 110KW 150CV 1596CC - VOLVO V40 Hatchback (525, 526): T4 GTDi 03.2012/»»» 132KW 180CV 1596CC - VOLVO V40 Hatchback (525, 526): T4 07.2013/12.2015 132KW 180CV 1984CC - VOLVO V40 Hatchback (525, 526): T4 AWD 07.2013/»»» 132KW 180CV 1984CC - VOLVO V40 Hatchback (525, 526): T4...

160x1005x45mm | 2f-d12mm 1f-M12

A1825 NO. 30647413 - 30678433 - 30714349

APOIO DO AMORTECEDOR DE TRÁS

VOLVO S40 II (MS) 1.6 três volumes (APÓS 01.05) 101cv 1596cc - VOLVO S40 II (MS) 1.8 três volumes (APÓS 04.04) 125cv 1798cc - VOLVO S40 II (MS) 1.8 FlexFuel três volumes (APÓS 01.06) 125cv 1798cc - VOLVO S40 II (MS) 2.0 três volumes (APÓS 10.06) 146cv 199

125x60x40mm | 3f-d8mm

A1827 NO. 30647733 - 30666194 - 30678437 - 30681546 - 8646174

APOIO DO AMORTECEDOR DA FRENTE DIREITO E ESQUERDO

VOLVO S40 II (MS) 1.6 (APÓS 01.05) 101cv 1596cc três volumes - VOLVO S40 II (MS) 1.8 (APÓS 04.04) 125cv 1798cc três volumes - VOLVO S40 II (MS) 1.8 FlexFuel (APÓS 01.06) 125cv 1798cc três volumes - VOLVO S40 II (MS) 2.0 (APÓS 10.06) 146cv 1999cc três volu

140x32mm | 1f-d12mm 3r-d8mm

VOLVO SERIES S40-V40

Ralpi, Lda.

A1963 NO. 30611143 - M611143 - MB438699 - MB691235 - MB891563 - MB891668 - XR130505

APOIO CAIXA VELOCIDADES

VOLVO S40 I (644) 1.9 DI 07.2000/12.2003 75KW 102CV 1870CC D 4192 T4 9101840 - VOLVO S40 I (644) 1.9 DI 07.2000/12.2003 85KW 115CV 1870CC D 4192 T3 9101842 - VOLVO S40 I (644) 1.9 T4 05.1997/07.2000 147KW 200CV 1855CC B 4194 T2 B 4194 T 9101781 - VOLVO S40 I (644) 2.0 07.1995/12.2003 100KW 136CV 1948CC B 4204 S2 B 4204 S 9101821 9101723 - VOLVO S40 I (644) 2.0 T 10.1997/12.2003 118KW 160CV 1948CC ...

135x90x52mm | 1f-d16mm 1f-d10mm 1f-12x10mm

A1963 NO. 30611143 - M611143 - MB438699 - MB691235 - MB891563 - MB891668 - XR130505

APOIO CAIXA VELOCIDADES

SEAT CORDOBA Vario (6K5): 1.4 i 09.1996/12.2002 44KW 60CV 1390CC - SEAT CORDOBA Vario (6K5): 1.4 16V 06.1999/12.2002 55KW 75CV 1390CC - SEAT CORDOBA Vario (6K5): 1.6 i 05.1997/06.1999 55KW 75CV 1595CC - SEAT CORDOBA Vario (6K5): 1.6 i 09.1996/12.2002 55KW 75CV 1598CC - SEAT CORDOBA Vario (6K5): 1.6 i 09.1996/12.2002 74KW 101CV 1595CC - SEAT CORDOBA Vario (6K5): 1.9 SDI 09.1996/06.1999 47KW 64CV 18...

135x90x52mm | 1f-d16mm 1f-d10mm 1f-12x10mm

A2228 NO. 30611144 - 30611465 - 30867130 - 30871230

APOIO DO MOTOR PARTE DE TRÁS

VOLVO S40 I (644): 1.8 07.1995/08.1999 85KW 115CV 1731CC - VOLVO S40 I (644): 1.8 06.2001/08.2003 85KW 116CV 1783CC - VOLVO S40 I (644): 1.8 03.1999/12.2003 90KW 122CV 1783CC - VOLVO S40 I (644): 1.9 T4 05.1997/07.2000 147KW 200CV 1855CC - VOLVO S40 I (644): 2.0 07.1995/12.2003 100KW 136CV 1948CC - VOLVO S40 I (644): 2.0 07.1995/08.1999 103KW 140CV 1948CC - VOLVO S40 I (644): 2.0 T 10.1997/12.2003...

135x94x55mm | 1f-d11mm 1f-d10mm 1f-12x10mm

A2228 NO. 30611144 - 30611465 - 30867130 - 30871230

APOIO DO MOTOR PARTE DE TRÁS

VOLVO V40 Combi (645): 1.8 07.1995/08.1999 85KW 115CV 1731CC - VOLVO V40 Combi (645): 1.8 03.1999/06.2004 90KW 122CV 1783CC - VOLVO V40 Combi (645): 1.9 T4 05.1997/07.2000 147KW 200CV 1855CC - VOLVO V40 Combi (645): 2.0 07.1995/06.2004 100KW 136CV 1948CC - VOLVO V40 Combi (645): 2.0 07.1995/08.1999 103KW 140CV 1948CC - VOLVO V40 Combi (645): 2.0 T 10.1997/07.2000 118KW 160CV 1948CC - VOLVO V40 Com...

135x94x55mm | 1f-d11mm 1f-d10mm 1f-12x10mm

A2272 NO. 30611144 - 30871230

APOIO DO MOTOR LADO ESQUERDO CAIXA VELOCIDADES

VOLVO S40 I (644) 1.6 (De 1999.03 Até 2003.12) 80kW 109cv 1587cm3 três volumes -
VOLVO S40 I (644) 1.6 (De 1995.09 Até 1999.08) 77kW 105cv 1588cm3 três volumes -
VOLVO S40 I (644) 1.8 (De 1995.07 Até 1999.08) 85kW 115cv 1731cm3 três volumes -
VOLVO S40 I (644) 1.8 (De 1999.03 Até 2003.12) 90kW 122cv 1783cm3 três volumes -
VOLVO S40 I (644) 1.8 i (De 2001.06 Até 2003.12) 90kW 122cv 1834cm3 três vol...

124x56x80mm | 1f-d12mm 1f-d10mm 1f-10x12mm

A2272 NO. 30611144 - 30871230

APOIO DO MOTOR LADO ESQUERDO CAIXA VELOCIDADES

VOLVO V40 Combi (645) 1.6 (De 1999.03 Até 2004.06) 80kW 109cv 1587cm3 Combi -
VOLVO V40 Combi (645) 1.6 (De 1995.12 Até 1999.08) 77kW 105cv 1588cm3 Combi -
VOLVO V40 Combi (645) 1.8 (De 1995.07 Até 1999.08) 85kW 115cv 1731cm3 Combi -
VOLVO V40 Combi (645) 1.8 (De 1999.03 Até 2004.06) 90kW 122cv 1783cm3 Combi -
VOLVO V40 Combi (645) 1.8 i (De 2001.06 Até 2004.06) 90kW 122c...

124x56x80mm | 1f-d12mm 1f-d10mm 1f-10x12mm

A2302 NO. 30778648 - 31277241 - 9487349

APOIO CAIXA VELOCIDADES

VOLVO S40 II (544): 1.6 01.2005/12.2012 74KW 101CV 1596CC - VOLVO S40 II (544): 1.8 04.2004/12.2010 92KW 125CV 1798CC - VOLVO S40 II (544): 1.8 FlexFuel 01.2006/12.2010 92KW 125CV 1798CC - VOLVO S40 II (544): 2.0 10.2006/12.2012 107KW 146CV 1999CC - VOLVO S40 II (544): 2.4 01.2004/12.2010 103KW 140CV 2435CC - VOLVO S40 II (544): 2.4 01.2004/12.2012 125KW 170CV 2435CC - VOLVO S40 II (544): T5 01.20...

175x108x43mm | 1f-d12mm 1f-d14mm 1r-d11mm

A2302 NO. 30778648 - 31277241 - 9487349

APOIO CAIXA VELOCIDADES

VOLVO V40 Hatchback (525, 526): T4 GTDi 03.2012/»»» 132KW 180CV 1596CC - VOLVO V40 Hatchback (525, 526): T4 07.2013/12.2015 132KW 180CV 1984CC - VOLVO V40 Hatchback (525, 526): T4 AWD 07.2013/»»» 132KW 180CV 1984CC - VOLVO V40 Hatchback (525, 526): T5 03.2013/12.2015 157KW 214CV 1984CC - VOLVO V40 Hatchback (525, 526): T5 AWD 03.2013/»»» 157KW 214CV 1984CC - VOLVO V40 Hatchback (525, 526): T5 12.2...

175x108x43mm | 1f-d12mm 1f-d14mm 1r-d11mm

A2459 NO. 30808635 - 308086350 - 30825699 - 30825701

APOIO REPARAÇÃO SILENT-BLOCO MOTOR DIREITO D80/50 F12/82MM

VOLVO V40 Combi (645): 1.9 TD 07.1995/08.1999 66KW 90CV 1870CC - VOLVO V40 Combi (645): 1.9 DI 03.1999/07.2000 70KW 95CV 1870CC - VOLVO V40 Combi (645): 1.9 DI 07.2000/06.2004 75KW 102CV 1870CC - VOLVO V40 Combi (645): 1.9 DI 07.2000/06.2004 85KW 115CV 1870CC

d80x82mm | c50mm 1f-d12mm

A2459 NO. 30808635 - 308086350 - 30825699 - 30825701

APOIO REPARAÇÃO SILENT-BLOCO MOTOR DIREITO D80/50 F12/82MM

VOLVO S40 I (644): 1.9 TD 07.1995/08.1999 66KW 90CV 1870CC - VOLVO S40 I (644): 1.9 DI 03.1999/07.2000 70KW 95CV 1870CC - VOLVO S40 I (644): 1.9 DI 07.2000/12.2003 75KW 102CV 1870CC - VOLVO S40 I (644): 1.9 DI 07.2000/12.2003 85KW 115CV 1870CC

d80x82mm | c50mm 1f-d12mm

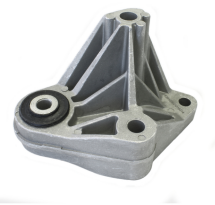

A2471 NO. 31277444

APOIO DO MOTOR LADO CAIXA VELOCIDADES

VOLVO S40 II (544): 1.6 D 01.2005/12.2012 81KW 110CV 1560CC

170x110x98mm | 1f-d11mm 1f-d12mm 1f-d13mm 1f-d14mm

A2471 NO. 31277444

APOIO DO MOTOR LADO CAIXA VELOCIDADES

VOLVO V40 Hatchback (525, 526): T4 GTDi 03.2012/>>> 132KW 180CV 1596CC - VOLVO V40 Hatchback (525, 526): T4 04.2014/12.2015 147KW 200CV 1596CC - VOLVO V40 Hatchback (525, 526): D2 03.2012/>>> 84KW 114CV 1560CC

170x110x98mm | 1f-d11mm 1f-d12mm 1f-d13mm 1f-d14mm

A2516 NO. 30680311 - 30723703 - 30757501 - 31277258

APOIO DO MOTOR PARTE DA FRENTE LADO DIREITO

VOLVO S40 II (544) 1.6 D (De 01.2005 Até 12.2012) 81kW 110cv 1560cm3 três volumes - VOLVO S40 II (544) 1.6 D2 (De 10.2010 Até 12.2012) 84kW 115cv 1560cm3 três volumes - VOLVO S40 II (544) 2.0 D (De 01.2004 Até 12.2010) 100kW 136cv 1998cm3 três volumes -

255x157x140mm | 1f-d14mm 1f-14x15mm 2f-18x20mm

A2518 NO. 30854942 - 30871228 - XR130607

APOIO DO MOTOR PARTE DA FRENTE

VOLVO S40 I (644) 1.6 (De 03.1999 Até 12.2003) 80kW 109cv 1587cm3 três volumes - VOLVO S40 I (644) 1.6 (De 09.1995 Até 08.1999) 77kW 105cv 1587cm3 três volumes - VOLVO S40 I (644) 1.8 (De 07.1995 Até 08.1999) 85kW 115cv 1731cm3 três volumes - VOLVO S40 I (644) 1.8 (De 03.1999 Até 12.2003) 90kW 122cv 1783cm3 três volumes - VOLVO S40 I (644) 1.8 i (De 06.2001 Até 12.2003) 90kW 122cv 1834cm3 três vol...

139x51x100mm | 1f-10x12mm 1f-d11mm 1f-d16mm

A2518 NO. 30854942 - 30871228 - XR130607

APOIO DO MOTOR PARTE DA FRENTE

VOLVO V40 Combi (645) 1.6 (De 03.1999 Até 06.2004) 80kW 109cv 1587cm3 Combi - VOLVO V40 Combi (645) 1.6 (De 12.1995 Até 08.1999) 77kW 105cv 1587cm3 Combi - VOLVO V40 Combi (645) 1.8 (De 07.1995 Até 08.1999) 85kW 115cv 1731cm3 Combi - VOLVO V40 Combi (645) 1.8 (De 03.1999 Até 06.2004) 90kW 122cv 1783cm3 Combi - VOLVO V40 Combi (645) 1.8 i (De 06.2001 Até 06.2004) 90kW 122cv 1834cm3 Combi - VOLVO V4...

139x51x100mm | 1f-10x12mm 1f-d11mm 1f-d16mm

E0170 NO. 30714466

ESTICADOR DA BARRA ESTABILIZADORA DE TRÁS

VOLVO S40 II TT

100x50x40mm | 2p-d10-22-30mm

E0178 NO. 31340273 - 8623576

ESTICADOR DA BARRA ESTABILIZADORA DA FRENTE

VOLVO S40 II TT

325x30x35mm | 2p-d10-22mm

E0251 NO. 30683067

ESTICADOR BRAÇO SUSPENSAO RODA EIXO TRASEIRO TRANSVERSAL (GASTA 2 UNIDADES)

VOLVO S40 II (544) 1.6 01.2005/12.2012 74KW 101CV 1596CC B 4164 S3 9101AAX 9101900 - VOLVO S40 II (544) 1.6 D 01.2005/12.2012 81KW 110CV 1560CC D 4164 T 9101ABF 9101902 9101906 - VOLVO S40 II (544) 1.8 04.2004/12.2010 92KW 125CV 1798CC B 4184 S11 9101AAY 9101894 - VOLVO S40 II (544) 1.8 FlexFuel 01.2006/12.2010 92KW 125CV 1798CC B 4184 S8 9101AIP - VOLVO S40 II (544) 2.0 10.2006/12.2012 107KW 146C...

280x58x35mm | 2d-32mm 2f-11.2mm

E1070 NO. 1118218

ESTICADOR DE ESCAPE

VOLVO S40

70x50x27mm

F1695-I NO. 30899072 - 30899074

FOLE TRANSMISSÃO DIREITO JUNTO CAIXA

VOLVO S40 I (644): 1.6 03.1999/12.2003 80KW 109CV 1587CC - VOLVO S40 I (644): 1.6 09.1995/08.1999 77KW 105CV 1587CC - VOLVO S40 I (644): 1.8 03.1999/12.2003 90KW 122CV 1783CC - VOLVO S40 I (644): 1.8 i 03.1998/12.2003 92KW 125CV 1834CC

d86x98mm | 1f-d22mm 1f-d74mm

F1695-I NO. 30899072 - 30899074

FOLE TRANSMISSÃO DIREITO JUNTO CAIXA

VOLVO V40 Combi (645): 1.6 03.1999/06.2004 80KW 109CV 1587CC - VOLVO V40 Combi (645): 1.6 12.1995/08.1999 77KW 105CV 1587CC - VOLVO V40 Combi (645): 1.8 03.1999/06.2004 90KW 122CV 1783CC

d86x98mm | 1f-d22mm 1f-d74mm

F1825-I NO. 272483 - 274165 - 274337

FOLE DA TRANSMISSÃO JUNTO À CAIXA

VOLVO S40 I (644) 1.8 07.1995/08.1999 85KW 115CV 1731CC B 4184 SB 4184 S3 9101722 - VOLVO S40 I (644) 1.8 03.1999/12.2003 90KW 122CV 1783CC B 4184 S2B 4184 S9 9101819 - VOLVO S40 I (644) 1.9 DI 07.2000/12.2003 75KW 102CV 1870CC D 4192 T4 9101840 - VOLVO S40 I (644) 1.9 DI 07.2000/12.2003 85KW 115CV 1870CC D 4192 T3 9101842 - VOLVO S40 I (644) 1.9 T4 05.1997/07.2000 147KW 200CV 1855CC B 4194 T2B 41...

d95x120mm | 1f-d84mm 1f-d25mm

F1825-I NO. 272483 - 274165 - 274337

FOLE DA TRANSMISSÃO JUNTO Á CAIXA

VOLVO V40

d95x120mm | 1f-d84mm 1f-d25mm

F3773-T NO. 30899069

FOLE TRANSMISSÃO JUNTO Á RODA

VOLVO S40

d93x121mm | 1f-d76mm 1f-d23mm

F4046 NO. 3345796

FOLE DIREÇÃO (GASTA 2 UNIDADES)

VOLVO S40 I (644): 1.6 03.1999/12.2003 80KW 109CV 1587CC - VOLVO S40 I (644): 1.6 09.1995/08.1999 77KW 105CV 1587CC - VOLVO S40 I (644): 1.8 07.1995/08.1999 85KW 115CV 1731CC - VOLVO S40 I (644): 1.8 06.2001/08.2003 85KW 116CV 1783CC - VOLVO S40 I (644): 1.8 03.1999/12.2003 90KW 122CV 1783CC - VOLVO S40 I (644): 1.8 i 06.2001/12.2003 90KW 122CV 1834CC - VOLVO S40 I (644): 1.8 LPG 03.1999/12.2004 9...

d63x185mm | 1f-d41mm 1f-d12mm

F4046 NO. 3345796

FOLE DIREÇÃO (GASTA 2 UNIDADES)

VOLVO V40 Combi (645): 1.6 03.1999/06.2004 80KW 109CV 1587CC - VOLVO V40 Combi (645): 1.6 12.1995/08.1999 77KW 105CV 1587CC - VOLVO V40 Combi (645): 1.8 07.1995/08.1999 85KW 115CV 1731CC - VOLVO V40 Combi (645): 1.8 Bi-Fuel 11.1999/08.2003 88KW 120CV 1783CC - VOLVO V40 Combi (645): 1.8 03.1999/06.2004 90KW 122CV 1783CC - VOLVO V40 Combi (645): 1.8 i 06.2001/06.2004 90KW 122CV 1834CC - VOLVO V40 Co...

d63x185mm | 1f-d41mm 1f-d12mm

F4236 NO. 30666842

FOLE CAPA PROTECÇÃO AMORTECEDOR FRENTE (GASTA 2 UNIDADES)

VOLVO S40 I (644): 1.8 LPG 03.1999/12.2004 90KW 122CV 1783CC

d79x241mm | 1f-d61mm 1f-d64mm

F4236 NO. 30666842

FOLE CAPA PROTECÇÃO AMORTECEDOR FRENTE (GASTA 2 UNIDADES)

VOLVO S40 II (544): 1.6 01.2005/12.2012 74KW 101CV 1596CC - VOLVO S40 II (544): 1.8 04.2004/12.2010 92KW 125CV 1798CC - VOLVO S40 II (544): 1.8 FlexFuel 01.2006/12.2010 92KW 125CV 1798CC - VOLVO S40 II (544): 2.0 10.2006/12.2012 107KW 146CV 1999CC - VOLVO S40 II (544): 2.0 F 10.2009/12.2012 107KW 146CV 1999CC - VOLVO S40 II (544): 2.4 01.2004/12.2010 103KW 140CV 2435CC - VOLVO S40 II (544): 2.4 01...

d79x241mm | 1f-d61mm 1f-d64mm

F4236 NO. 30666842

FOLE CAPA PROTECÇÃO AMORTECEDOR FRENTE (GASTA 2 UNIDADES)

VOLVO V40 Hatchback (525, 526): T2 GTDi 03.2013/12.2015 88KW 120CV 1596CC - VOLVO V40 Hatchback (525, 526): T2 02.2015/08.2018 90KW 122CV 1498CC - VOLVO V40 Hatchback (525, 526): T2 02.2015/>>> 90KW 122CV 1969CC - VOLVO V40 Hatchback (525, 526): T3 02.2015/08.2018 112KW 152CV 1498CC - VOLVO V40 Hatchback (525, 526): T3 02.2015/08.2018 112KW 152CV 1498CC - VOLVO V40 Hatchback (525, 526): T3 02.2015...

d79x241mm | 1f-d61mm 1f-d64mm

KF1181-T NO. 272441 - 274165

KIT DE FOLE DO CARDAN JUNTO À RODA

VOLVO S40 I 1.8i - 2.0i (1995 A 2003) - VOLVO V40 1.8i - 2.0i (APÓS 1995)

d100x120mm | 1f-d85mm 1f-d26mm

KF1695-I NO. 30899072

KIT FOLE DIREITO TRANSMISSÃO JUNTO CAIXA

VOLVO S40 I (644): 1.6 03.1999/12.2003 80KW 109CV 1587CC - VOLVO S40 I (644): 1.6 09.1995/08.1999 77KW 105CV 1587CC - VOLVO S40 I (644): 1.8 03.1999/12.2003 90KW 122CV 1783CC - VOLVO S40 I (644): 1.8 i 03.1998/12.2003 92KW 125CV 1834CC

d86x98mm | 1f-d22mm 1f-d74mm

KF1695-I NO. 30899072

KIT FOLE DIREITO TRANSMISSÃO JUNTO CAIXA

VOLVO V40 Combi (645): 1.6 03.1999/06.2004 80KW 109CV 1587CC - VOLVO V40 Combi (645): 1.6 12.1995/08.1999 77KW 105CV 1587CC - VOLVO V40 Combi (645): 1.8 03.1999/06.2004 90KW 122CV 1783CC

d86x98mm | 1f-d22mm 1f-d74mm

VOLVO SERIES S40-V40

Ralpi, Lda.

KF1896-I | NO. 30711741 - 31256011 - 31256022 - 31256350

KIT DE FOLE DO CARDAN JUNTO Á CAIXA

VOLVO S40 II (544) 2.0 10.2006/12.2012 107KW 146CV 1999CC B 4204 S3 9101AFO - VOLVO S40 II (544) 2.0 CDI 07.2005/12.2006 98KW 133CV 1998CC D 4204 T2 9101ABD 9101892 - VOLVO S40 II (544) 2.0 D 01.2004/12.2010 100KW 136CV 1998CC D 4204 T 9101ABE 9101882 - VOLVO S40 II (544) 2.4 01.2004/12.2010 103KW 140CV 2435CC B 5244 S5 9101ABA 9101886 - VOLVO S40 II (544) 2.4 01.2004/12.2012 125KW 170CV 2435CC B ...

d96x87mm | 1f-d84mm 1f-d21mm

KF1975-I | NO. 31325573 - 36012424 - 8601582 - 8603884

KIT FOLE TRANSMISSÃO JUNTO Á CAIXA

VOLVO V40 Combi (645) 1.6 (De 03.1999 Até 06.2004) 80kW 109cv 1587cm3 Combi - VOLVO V40 Combi (645) 1.6 (De 12.1995 Até 08.1999) 77kW 105cv 1588cm3 Combi - VOLVO V40 Combi (645) 1.8 (De 07.1995 Até 08.1999) 85kW 115cv 1731cm3 Combi - VOLVO V40 Combi (645) 1.8 (De 03.1999 Até 06.2004) 90kW 122cv 1783cm3 Combi - VOLVO V40 Combi (645) 1.8 Bi-Fuel (De 11.1999 Até 08.2003) 88kW 120cv 1783cm3 Combi - VO...

d98x114mm | 1f-d91mm 1f-d48mm

KF2532-T | NO.

KIT DE FOLE DO CARDAN LADO DA RODA

VOLVO S40 1.6i 16V 09-95 A 08-99 - 1.8i 16V APÓS 06-01 - 1.8i GDi 16V APÓS 05-00 - VOLVO V40 1.6i 16V 12-95 A 08-99 - 1.8i 16V APÓS 06-01

d94x138mm | 1f-d24mm 1f-d82mm

KF2539-T | NO. 272440

KIT DE FOLE DO CARDAN JUNTO À RODA

VOLVO S40 I 1.9i TDCR - 2.0i LPT - 2.0i T T4 (1995 A 2003) - VOLVO V40 1.9 TDCR - 2.0i LPT - 2.0i T T4 (APÓS 1995)

d110x150mm | 1f-d98mm 1f-d30mm

KF3788-T | NO. 30711752

KIT DE FOLE DO CARDAN JUNTO Á RODA

VOLVO S40 II 2.4i - (APÓS 2004)

d100x122mm | 1f-d83mm 1f-d25mm

KF9045 | NO. 30759411 - 31256016 - 31256017 - 31256018 - 31256019 - 31256414 - 36000560

KIT DE FOLE TRANSMISSÃO JUNTO Á CAIXA

VOLVO S40 II (544) 1.6 (01.2005 - 12.2012) 74kw 101cv 1596cm3 três volumes VOLVO S40 II (544) 1.6 D (01.2005 - 12.2012) 81kw 110cv 1560cm3 três volumes VOLVO S40 II (544) 1.8 (04.2004 - 12.2010) 92kw 125cv 1798cm3 três volumes VOLVO S40 II (544) 1.8 FlexFuel (01.2006 - 12.2010) 92kw 125cv 1798cm3 três volumes VOLVO S40 II (544) 2.0 (10.2006 - 12.2012) 107kw 146cv 1999cm3 três volumes VOLVO S40 II ...

d92x87mm | 1f-d25mm 1f-d83mm 1p-d10x58mm

KF9045 | NO. 30759411 - 31256016 - 31256017 - 31256018 - 31256019 - 31256414 - 36000560

KIT DE FOLE TRANSMISSÃO JUNTO Á CAIXA

VOLVO V40 Cross Country (526) D2 (10.2012 - 12.2016) 84kw 114cv 1560cm3 Hatchback VOLVO V40 Cross Country (526) D3 (10.2012 - 03.2015) 110kw 150cv 1984cm3 Hatchback VOLVO V40 Cross Country (526) D4 (05.2014 - 08.2019) 140kw 190cv 1969cm3 Hatchback VOLVO V40 Cross Country (526) D4 (10.2012 - 12.2014) 130kw 177cv 1984cm3 Hatchback VOLVO V40 Cross Country (526) D4 Polestar (05.2014 - 08.2019) 147kw 2...

d92x87mm | 1f-d25mm 1f-d83mm 1p-d10x58mm

KUBT3027 | NO. 36000484 - 36000485 - 8602907 - 8602908 - 8603938 - 8603939

KIT BORRACHAS TRAVAO PINÇA FRENTE ATE/TEVES 57MM

VOLVO S40 I (644) 1.8 LPG 03.1999/12.2004 90KW 122CV 1783CC B 4184 S9 9101819

d70x13mm d66x3mm d14x3mm | 1f-d48mm 1f59mm 1f-d5mm

KF1975-I | NO. 31325573 - 36012424 - 8601582 - 8603884

KIT FOLE TRANSMISSÃO JUNTO Á CAIXA

VOLVO S40 I (644) 1.6 (De 03.1999 Até 12.2003) 80kW 109cv 1587cm3 três volumes - VOLVO S40 I (644) 1.6 (De 09.1995 Até 08.1999) 77kW 105cv 1588cm3 três volumes - VOLVO S40 I (644) 1.8 (De 07.1995 Até 08.1999) 85kW 115cv 1731cm3 três volumes - VOLVO S40 I (644) 1.8 (De 06.2001 Até 08.2003) 85kW 116cv 1783cm3 três volumes - VOLVO S40 I (644) 1.8 (De 03.1999 Até 12.2003) 90kW 122cv 1783cm3 três volum...

d98x114mm | 1f-d91mm 1f-d48mm

KF2362-T | NO. 30711753 - 30711931

KIT DE FOLE DO CARDAN JUNTO Á RODA

VOLVO S40 II (APÓS 2004) 2.4i - 2.4iT AWD - 2.5iT T5

d104x130mm | 1f-d91mm 1f-d27mm

KF2532BT | NO. 30858352 - 30899073 - 30899074 - 30899075

KIT DE FOLE DO CARDAN JUNTO À RODA

VOLVO S40 I 1.6i - 1.8 GDi - 1.8i (1995 A 2003) - VOLVO V40 1.6i - 1.8i (APÓS 1995)

d105x150mm | 1f-d85mm 1f-d23mm

KF3760-T | NO. 30899069

KIT DE FOLE DO CARDAN JUNTO Á RODA

VOLVO S40 I (644): 1.8 i 03.1998/12.2003 92KW 125CV 1834CC

d106x122mm | 1f-d82mm 1f-d24mm

KF9045 | NO. 30759411 - 31256016 - 31256017 - 31256018 - 31256019 - 31256414 - 36000560

KIT DE FOLE TRANSMISSÃO JUNTO Á CAIXA

VOLVO S40 I (644) 1.6 (03.1999 - 12.2003) 80kw 109cv 1587cm3 três volumes VOLVO S40 I (644) 1.6 (09.1995 - 08.1999) 77kw 105cv 1587cm3 três volumes VOLVO S40 I (644) 1.8 (07.1995 - 08.1999) 85kw 115cv 1731cm3 três volumes VOLVO S40 I (644) 1.8 (06.2001 - 08.2003) 85kw 116cv 1783cm3 três volumes VOLVO S40 I (644) 1.8 (03.1999 - 12.2003) 90kw 122cv 1783cm3 três volumes VOLVO S40 I (644) 1.8 LPG (03....

d92x87mm | 1f-d25mm 1f-d83mm 1p-d10x58mm

KF9045 | NO. 30759411 - 31256016 - 31256017 - 31256018 - 31256019 - 31256414 - 36000560

KIT DE FOLE TRANSMISSÃO JUNTO Á CAIXA

VOLVO V40 Combi (645) 1.6 03.1999 - 06.2004 80 109 1587 Combi VOLVO V40 Combi (645) 1.6 12.1995 - 08.1999 77 105 1587 Combi VOLVO V40 Combi (645) 1.8 07.1995 - 08.1999 85 115 1731 Combi VOLVO V40 Combi (645) 1.8 03.1999 - 06.2004 90 122 1783 Combi VOLVO V40 Combi (645) 1.8 Bi-Fuel 11.1999 - 08.2003 88 120 1783 Combi VOLVO V40 Combi (645) 1.8 LPG 03.1999 - 06.2004 90 122 1783 Combi VOLVO V40 Combi ...

d92x87mm | 1f-d25mm 1f-d83mm 1p-d10x58mm

KF9045 | NO. 30759411 - 31256016 - 31256017 - 31256018 - 31256019 - 31256414 - 36000560

KIT DE FOLE TRANSMISSÃO JUNTO Á CAIXA

VOLVO V40 Hatchback (525) D2 (03.2012 - 12.2016) 84kw 114cv 1560cm3 Hatchback VOLVO V40 Hatchback (525) D3 (03.2012 - 03.2015) 110kw 150cv 1984cm3 Hatchback VOLVO V40 Hatchback (525) D4 (3.2012 - 12.2014) 130kw 177cv 1984cm3 Hatchback VOLVO V40 Hatchback (525) D4 (05.2014 - 08.2019) 140kw 190cv 1969cm3 Hatchback VOLVO V40 Hatchback (525) D4 Polestar (05.2014 - 08.2019) 147kw 200cv 1969cm3 Hatchbac...

d92x87mm | 1f-d25mm 1f-d83mm 1p-d10x58mm

KUBT3027 | NO. 36000484 - 36000485 - 8602907 - 8602908 - 8603938 - 8603939

KIT BORRACHAS TRAVAO PINÇA FRENTE ATE/TEVES 57MM

VOLVO S4O II (544) 1.6 01.2005/12.2012 74KW 101CV 1596CC B 4164 S3 9101AAX 9101900 -
VOLVO S4O II (544) 1.6 D 01.2005/12.2012 81KW 110CV 1560CC D 4164 T 9101ABF 9101902 9101906 - VOLVO S4O II (544) 1.8 04.2004/12.2010 92KW 125CV 1798CC B 4184 S11 9101AAY 9101894 - VOLVO S4O II (544) 1.8 FlexFuel 01.2006/12.2010 92KW 125CV 1798CC B 4184 S8 9101AIP - VOLVO S4O II (544) 2.0 10.2006/12.2012 107KW 14...

d70x13mm d66x3mm d14x3mm | 1f-d48mm 1f59mm 1f-d5mm

KUBT3027 NO. 36000484 - 36000485 - 8602907 - 8602908 - 8603938 - 8603939

KIT BORRACHAS TRAVAO PINÇA FRENTE ATE/TEVES 57MM

VOLVO V40 Cross Country (526) D2 10.2012/12.2016 84KW 114CV 1560CC D 4162 T 9101AUB - VOLVO V40 Cross Country (526) D3 10.2012/03.2015 110KW 150CV 1984CC D 5204 T6 9101ATV - VOLVO V40 Cross Country (526) D4 10.2012/12.2014 130KW 177CV 1984CC D 5204 T4 9101ATW - VOLVO V40 Cross Country (526) D4 05.2014/08.2019 140KW 190CV 1969CC D 4204 T14 9101BAQ - VOLVO V40 Cross Country (526) D4 Polestar 05.2014...

d70x13mm d66x3mm d14x3mm 1f-d48mm 1f59mm 1f-d5mm

R221763 NO. 1271653

TUBO DO RESPIRO DO CARTER DA CAMBOTA

VOLVO V40 Combi (645) 1.6 (De 03.1999 Até 06.2004) 80kW 109cv 1587cm3 Combi - VOLVO V40 Combi (645) 1.6 (De 12.1995 Até 08.1999) 77kW 105cv 1587cm3 Combi - VOLVO V40 Combi (645) 1.8 (De 07.1995 Até 08.1999) 85kW 115cv 1731cm3 Combi - VOLVO V40 Combi (645) 1.8 (De 03.1999 Até 06.2004) 90kW 122cv 1783cm3 Combi - VOLVO V40 Combi (645) 1.8 Bi-Fuel (De 11.1999 Até 08.2003) 88kW 120cv 1783cm3 Combi - VO...

B72-24/25mm | 39-34mm

R221770 NO. 31355170

TUBO DO AR SOBREALIMENTAÇÃO

VOLVO V40 Hatchback (525, 526) D2 (De 2012.03 -) 84kW 114cv 1560cm3 Hatchback -

B295-42/47mm | 74-156-81mm

R224130 NO. 30792123 - 31219101 - 31261508 - 31261992 - 31293488 - 31293728 - 31293729 - 72100865

TUBO DO FILTRO DE AR (ADMISSÃO)

VOLVO S40 II (544) 1.6 D 01.2005/12.2012 81KW 110CV 1560CC D 4164 T 9101ABF 9101902 9101906

B200-d70/42mm | 1f-d22mm 200-140-90mm

R224199 NO. 30647231 - 30723144 - 30740960 - 31261230

TUBO DO AR SOBREALIMENTAÇÃO

VOLVO S40 II (544) 1.6 D 01.2005/12.2012 81KW 110CV 1560CC D 4164 T 9101ABF 9101902 9101906 - VOLVO S40 II (544) D2 10.2010/12.2012 84KW 115CV 1560CC D 4162 T 9101AOC

B438-49/54mm | 76x235x68mm

R225015 NO. 31319494

TUBO RIGIDO DE REFRIGERAÇÃO

VOLVO S40 II (544) 1.6 D 01.2005/12.2012 81 110 1560 D 4164 T 9101ABF 9101902 9101906

B438-23/23mm | 62x68x71mm ch-d30x106x119x119mm

R225421 NO. 31219084

TUBO DO AR SOBREALIMENTAÇÃO

VOLVO S40 II (544) 1.6 D 01.2005/12.2012 81KW 110CV 1560CC D 4164 T 9101ABF 9101902 9101906

305x93x121mm | 1f-d33mm 1r-d37mm 1r-d40mm

R225506 NO. 31657738 - 31338545

TUBO DO AR SOBRELIMENTAÇÃO

VOLVO V40 Hatchback (525) D2 (02.2015 - 08.2019) 88kw 120cv 1969cm3 Hatchback VOLVO V40 Hatchback (525) D3 (04.2015 - 08.2019) 110kw 150cv 1969cm3 Hatchback VOLVO V40 Hatchback (525) D4 (05.2014 - 08.2019) 140kw 190cv 1969cm3 Hatchback VOLVO V40 Hatchback (525) D4 Polestar (05.2014 - 08.2019) 147kw 200cv 1969cm3 Hatchback VOLVO V40 Hatchback (525) T2 (02.2015 - 08.2019) 90kw 122cv 1498cm3 Hatchbac...

B215-60/66mm | 100-75mm

R221763 NO. 1271653

TUBO DO RESPIRO DO CARTER DA CAMBOTA

VOLVO S40 I (644) 1.6 (De 03.1999 Até 12.2003) 80kW 109cv 1587cm3 três volumes - VOLVO S40 I (644) 1.6 (De 09.1995 Até 08.1999) 77kW 105cv 1587cm3 três volumes - VOLVO S40 I (644) 1.8 (De 07.1995 Até 08.1999) 85kW 115cv 1731cm3 três volumes - VOLVO S40 I (644) 1.8 (De 06.2001 Até 08.2003) 85kW 116cv 1783cm3 três volumes - VOLVO S40 I (644) 1.8 (De 03.1999 Até 12.2003) 90kW 122cv 1783cm3 três volum...

B72-24/25mm | 39-34mm

R221770 NO. 31355170

TUBO DO AR SOBREALIMENTAÇÃO

VOLVO S40 II (544) 1.6 D2 (De 2010.10 Até 2012.12) 84kW 115cv 1560cm3 três volumes -

B295-42/47mm | 74-156-81mm

R222449 NO. 30680550 - 30741964

TUBO INFERIOR DO RADIADOR LADO DIREITO

VOLVO S40 II (544) 1.6 (01.2005 - 12.2012) 74kw 101cv 1596cm3 três volumes

boca a boca310mmd1-28mmd2... | curvas60-101-73-50-62

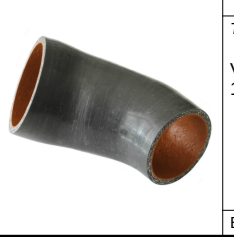

R224138 NO. 31273520

TUBO DO AR SOBREALIMENTAÇÃO

VOLVO S40 II (544): 1.6 D 01.2005/12.2012 81KW 110CV 1560CC

B128-47/59mm | 61x23mm

R225000 NO. 31261896

TUBO DO AR SOBREALIMENTAÇÃO

VOLVO S40 II (544): 2.0 CDI 07.2005/12.2006 98KW 133CV 1998CC - VOLVO S40 II (544): 2.0 D 01.2004/12.2010 100KW 136CV 1998CC

B515-48/50mm | 43x47x98x111x155x49mm

R225077 NO. 1439410 - 1672189 - 6M516C646GA - 6M516C646GC

TUBO DO AR SOBREALIMENTAÇÃO

VOLVO S40 II (544) 1.6 D (De 01.2005 Até 12.2012) 81kW 110cv 1560cm3 três volumes -

B292-44/47mm | 71x171x108mm

R225506 NO. 31657738 - 31338545

TUBO DO AR SOBRELIMENTAÇÃO

VOLVO V40 Cross Country (526) D2 (02.2015 - 08.2019) 88kw 120cv 1969cm3 Hatchback VOLVO V40 Cross Country (526) D3 (04.2015 - 08.2019) 110kw 150cv 1969cm3 Hatchback VOLVO V40 Cross Country (526) T3 (04.2015 - 08.2019) 112kw 152cv 1498cm3 Hatchback

B215-60/66mm | 100-75mm

R225710 NO. 1439410 - 1672189 - 31273520 - 6M516C646GA - 6M516C646GC

TUBO DO AR SOBREALIMENTAÇÃO

VOLVO S40 II (544) 1.6 D 01.2005/12.2012 81KW 110CV 1560CC D 4164 T 9101ABF 9101902 9101906

B161-49/49mm | 59x67mm

VOLVO SERIES S40-V40

Ralpi, Lda.

R226002 NO. 30621587

TUBO DO AR SOBREALIMENTAÇÃO

VOLVO S40 I (644) 1.9 DI 03.1999/07.2000 70KW 95CV 1870CC D 4192 T2 9101808 - VOLVO S40 I (644) 1.9 DI 07.2000/12.2003 75KW 102CV 1870CC D 4192 T4 9101840 - VOLVO S40 I (644) 1.9 DI 07.2000/12.2003 85KW 115CV 1870CC D 4192 T3 9101842

B270-d44/d53mm | 84-76-122mm

R226002 NO. 30621587

TUBO DO AR SOBREALIMENTAÇÃO

VOLVO V40 Combi (645) 1.9 DI 03.1999/07.2000 70KW 95CV 1870CC D 4192 T2 9101809 - VOLVO V40 Combi (645) 1.9 DI 07.2000/06.2004 75KW 102CV 1870CC D 4192 T4 9101841 - VOLVO V40 Combi (645) 1.9 DI 07.2000/06.2004 85KW 115CV 1870CC D 4192 T3 9101843

B270-d44/d53mm | 84-76-122mm

R226006 NO. 31370038 - 31370493

TUBO DO AR SOBREALIMENTAÇÃO

VOLVO S40 II (544) 1.6 D2 (De 10.2010 Até 12.2012) 84kW 115cv 1560cm3 três volumes -

B305-d44/d47mm | 96-145-76mmmm

R226006 NO. 31370038 - 31370493

TUBO DO AR SOBREALIMENTAÇÃO

VOLVO V40 Hatchback (525, 526) D2 (De 03.2012 -) 84kW 114cv 1560cm3 Hatchback -

B305-d44/d47mm | 96-145-76mmmm

R226007 NO. 31355168 - 31370930

TUBO DO AR SOBREALIMENTAÇÃO

VOLVO S40 II (544) 2.0 D (De 01.2004 Até 12.2010) 100kW 136cv 1998cm3 três volumes -

B396-43/49mm | 81x103x105x75mm

R8199 NO. 30617370

TUBO DO AR SOBREALIMENTAÇÃO

VOLVO S40 I (644) 1.9 DI 03.1999/07.2000 70KW 95CV 1870CC D 4192 T2 9101808 - VOLVO S40 I (644) 1.9 DI 07.2000/12.2003 75KW 102CV 1870CC D 4192 T4 9101840 - VOLVO S40 I (644) 1.9 DI 07.2000/12.2003 85KW 115CV 1870CC D 4192 T3 9101842

B277-d55/d57mm | 73-66-139mm

R8199 NO. 30617370

TUBO DO AR SOBREALIMENTAÇÃO

VOLVO V40 Combi (645) 1.9 DI 03.1999/07.2000 70KW 95CV 1870CC D 4192 T2 9101809 - VOLVO V40 Combi (645) 1.9 DI 07.2000/06.2004 75KW 102CV 1870CC D 4192 T4 9101841 - VOLVO V40 Combi (645) 1.9 DI 07.2000/06.2004 85KW 115CV 1870CC D 4192 T3 9101843

B277-d55/d57mm | 73-66-139mm

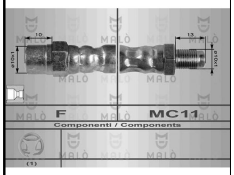

RT08228 NO. 3104418

TUBO DE TRAVÃO FRENTE LH-RH

VOLVO S40 i 1.8 (07-1995 A 08-1999)

310mm | F - MC11

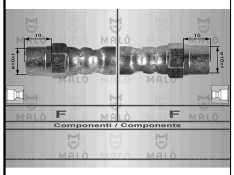

RT08693 NO. 3516568 - 35165687

TUBO DE TRAVÃO TRÁS LH-RH

VOLVO S40 - V40 TT (APÓS 07-1995)

225mm | F - F

RT08694 NO. 30862414 - 30870880 - 308708809 - MB950308

TUBO DE TRAVAO FRENTE LH-RH

VOLVO S40 (APÓS 07-1995) - VOLVO V40 (APÓS 07-1995)

474mm | FB22 - OR23

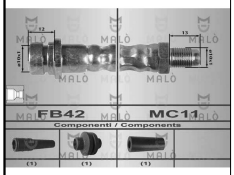

RT80216 NO. BP4L43980E

TUBO DE TRAVÃO FRENTE LH-RH

VOLVO S40

420mm | FB42 - MC11

S1321 NO. 30872511

SILENT-BLOC INFERIOR DO BRAÇO DA SUSPENSÃO DA FRENTE

VOLVO S40 I (644): 1.6 03.1999/12.2003 80KW 109CV 1587CC - VOLVO S40 I (644): 1.6 09.1995/08.1999 77KW 105KW 1587CC - VOLVO S40 I (644): 1.8 07.1995/08.1999 85KW 115CV 1731CC - VOLVO S40 I (644): 1.8 03.1999/12.2003 90KW 122CV 1783CC - VOLVO S40 I (644): 1.8 i 06.2001/12.2003 90KW 122CV 1834CC - VOLVO S40 I (644): 1.8 LPG 03.1999/12.2004 90KW 122CV 1783CC - VOLVO S40 I (644): 1.8 i 03.1998/12.2003...

d40x60mm | 1f-d12mm

S1321 NO. 30872511

SILENT-BLOC INFERIOR DO BRAÇO DA SUSPENSÃO DA FRENTE

VOLVO V40 Combi (645): 1.6 03.1999/06.2004 80KW 109CV 1587CC - VOLVO V40 Combi (645): 1.6 12.1995/08.1999 77KW 105CV 1587CC - VOLVO V40 Combi (645): 1.8 07.1995/08.1999 85KW 115CV 1731CC - VOLVO V40 Combi (645): 1.8 Bi-Fuel 11.1999/08.2003 88KW 120CV 1783CC - VOLVO V40 Combi (645): 1.8 03.1999/06.2004 90KW 122CV 1783CC - VOLVO V40 Combi (645): 1.8 i 06.2001/06.2004 90KW 122CV 1834CC - VOLVO V40 Co...

d40x60mm | 1f-d12mm

S1376 NO. 30666821

SILENT-BLOC DA SUSPENSÃO DE TRÁS

VOLVO S40 II 1.6 - 1.6D - 1.8 - 2.0D - 2.4 - T5 - T5 AWD APÓS 01-04

d60x140mm | c37mm 2f-d14mm

S1506 NO. 30678440 - 30678440 SK3 - 31277462 SK3 - 31277463 SK3 - 31277464 - 31277464 SK - 31277464 SK3 - 3127...

SILENT BLOCO DO BRAÇO SUSPENSÃO FRENTE PARTE DE TRÁS

VOLVO S40 II (MS) 1.6 (B 4164 S3) 101CV (APÓS 01-2005) - 1.6 D (D 4164 T) 110CV (APÓS 01-2005) - 1.6 D2 (D 4162 T) 115CV (APÓS 10-2010) - 1.8 (B 4184 S11) 125CV (APÓS 04-2004) - 1.8 FlexFuel (B 4184 S8) 125CV (APÓS 01-2006) - 2.0 (B 4204 S3) 146CV (APÓS 1

123x82x93mm | 1f-d21.7mm 2f-d13mm 2r-d12mm

S1695 NO. 30851257 - 30871221

SILENT-BLOC BRAÇO OSCILANTE SUSPENSÃO TRÁS PARTE DA FRENTE

VOLVO S40 I (644) 1.6 (De 03-1999 Até 12-2003) 80kW 109CV 1587cc três volumes VOLVO S40 I (644) 1.6 (De 09-1995 Até 08-1999) 77kW 105CV 1588cc três volumes VOLVO S40 I (644) 1.8 (De 07-1995 Até 08-1999) 85kW 115CV 1731cc três volumes VOLVO S40 I (644) 1.8 (De 06-2001 Até 08-2003) 85kW 116CV 1783cc três volumes VOLVO S40 I (644) 1.8 (De 03-1999 Até 12-2003) 90kW 122CV 1783cc três volumes VOLVO...

d70x75mm | c42mm 1f-d12mm

S1695 — NO. 30851257 - 30871221

SILENT-BLOC BRAÇO OSCILANTE SUSPENSÃO TRÁS PARTE DA FRENTE

VOLVO V40 Combi (645) 1.6 (De 03-1999 Até 06-2004) 80kW 109CV 1587cc Combi VOLVO V40 Combi (645) 1.6 (De 12-1995 Até 08-1999) 77kW 105CV 1588cc Combi VOLVO V40 Combi (645) 1.8 (De 07-1995 Até 08-1999) 85kW 115CV 1731cc Combi VOLVO V40 Combi (645) 1.8 (De 03-1999 Até 06-2004) 90kW 122CV 1783cc Combi VOLVO V40 Combi (645) 1.8 i (De 06-2001 Até 06-2004) 90kW 122CV 1834cc Combi VOLVO V40 Combi (645) 1...

d70x75mm | c42mm 1f-d12mm

S1755 — NO. 30666105 - 30736922 - 31277584

SILENT-BLOC BRAÇO OSCILANTE SUSPENSÃO DE TRÁS

VOLVO S40 II (544) 1.6 (De 2005.01 Até 2012.12) 74kW 101cv 1596cm3 três volumes -
VOLVO S40 II (544) 1.8 (De 2004.04 Até 2010.12) 92kW 125cv 1798cm3 três volumes -
VOLVO S40 II (544) 1.8 FlexFuel (De 2006.01 Até 2010.12) 92kW 125cv 1798cm3 três volumes -
VOLVO S40 II (544) 2.0 (De 2006.10 Até 2012.12) 107kW 146cv 1999cm3 três volumes -
VOLVO S40 II (544) 2.0 F (De 2009.10 Até ...

d36x45mm | c36mm 1f-d12mm

S1756 — NO. 30736922 - 31277584

SILENT-BLOC BRAÇO OSCILANTE SUSPENSÃO TRÁS

VOLVO V40 Hatchback (525, 526) D3 (De 2015.04 -) 110kW 150cv 1969cm3 Hatchback -
VOLVO V40 Hatchback (525, 526) D4 (De 2012.03 -) 130kW 177cv 1984cm3 Hatchback - VOLVO V40 Hatchback (525, 526) T2 GTDi (De 2013.03 Até 2015.12) 88kW 120cv 1596cm3 Hatchback -
VOLVO V40 Hatchback (525, 526) T3 GTDi (De 2012.03 -) 110kW 150cv 1596cm3 Hatchback -
VOLVO V40 Hatchback (525, 526) T4 ...

d32x55mm | c49mm 1f-d12mm

T1128 — NO. 30666266 - 30748803

BATENTE DA BARRA ESTABILIZADORA DA FRENTE

VOLVO S40 II (544): 1.6 01.2005/12.2012 74KW 101CV 1596CC - VOLVO S40 II (544): 1.8 04.2004/12.2010 92KW 125CV 1798CC - VOLVO S40 II (544): 1.8 FlexFuel 01.2006/12.2010 92KW 125CV 1798CC - VOLVO S40 II (544): 2.0 10.2006/12.2012 107KW 146CV 1999CC - VOLVO S40 II (544): 2.0 F 10.2009/12.2012 107KW 146CV 1999CC - VOLVO S40 II (544): 2.4 01.2004/12.2010 103KW 140CV 2435CC - VOLVO S40 II (544): 2.4 01...

47x47x48mm | 1f-d18mm

T1266 — NO. 30620989 - 30620990 - 30864687

BATENTE DA BARRA ESTABILIZADORA DA FRENTE

VOLVO V40 Combi (645) 1.6 (03.1999 - 06.2004) 80kw 109cv 1587cm3 Combi VOLVO V40 Combi (645) 1.6 (12.1995 - 08.1999) 77kw 105cv 1587cm3 Combi VOLVO V40 Combi (645) 1.8 (07.1995 - 08.1999) 85kw 115cv 1731cm3 Combi VOLVO V40 Combi (645) 1.8 (03.1999 - 06.2004) 90kw 122cv 1783cm3 Combi VOLVO V40 Combi (645) 1.8 i (06.2001 - 06.2004) 90kw 122cv 1834cm3 Combi VOLVO V40 Combi (645) 1.8 i (03.1998 - 06.2...

66x5x46mm | 1p-d8x25mm

T1266 — NO. 30620989 - 30620990 - 30864687

BATENTE DA BARRA ESTABILIZADORA DA FRENTE

VOLVO S40 I (644) 1.6 (03.1999 - 12.2003) 80kw 109cv 1587cm3 três volumes VOLVO S40 I (644) 1.6 (09.1995 - 08.1999) 77kw 105cv 1587cm3 três volumes VOLVO S40 I (644) 1.8 (07.1995 - 08.1999) 85kw 115cv 1731cm3 três volumes VOLVO S40 I (644) 1.8 (06.2001 - 08.2003) 85kw 116cv 1783cm3 três volumes VOLVO S40 I (644) 1.8 (03.1999 - 12.2003) 90kw 122cv 1783cm3 três volumes VOLVO S40 I (644) 1.8 i (06.20...

66x5x46mm | 1p-d8x25mm

UAB80099 — NO. 30735089

ANILHA VEDAÇÃO BUJÃO (10,5 x 20,5 x 2mm) COBRE

VOLVO V40 Hatchback (525, 526) D2 (De 03.2012 -) 84kW 114cv 1560cm3 Hatchback -

d20,5x2mm | 1f-d10,5mm

UAB80099 — NO. 30735089

ANILHA VEDAÇÃO BUJÃO (10,5 x 20,5 x 2mm) COBRE

VOLVO S40 II (544) 1.6 D (De 01.2005 Até 12.2012) 81kW 110cv 1560cm3 três volumes - VOLVO S40 II (544) 1.6 D2 (De 10.2010 Até 12.2012) 84kW 115cv 1560cm3 três volumes -

d20,5x2mm | 1f-d10,5mm

UAP81292 — NO. 8631582

ANILHA PROTEÇÃO TÉRMICA INJECTORES

VOLVO S40 II (544) 2.4 D5 (De 03-2006 Até 12-2010) 132kW 179CV 2400cc três volumes

d16x1mm | 1f-d7mm

UAP81292 — NO. 8631582

ANILHA PROTEÇÃO TÉRMICA INJECTORES

VOLVO S40 II (544) 2.4 D5 (De 03-2006 Até 12-2010) 132kW 179CV 2400cc três volumes

d16x1mm | 1f-d7mm

UAP81637 — NO. 30889414

ANILHA PROTEÇÃO TÉRMICA INJECTORES

VOLVO S40 I (644) 1.9 DI (De 2000.07 Até 2003.12) 75kW 102cv 1870cm3 três volumes -
VOLVO S40 I (644) 1.9 DI (De 2000.07 Até 2003.12) 85kW 115cv 1870cm3 três volumes -

d15x3mm | 1f-d7mm

UAP81637 — NO. 30889414

ANILHA PROTEÇÃO TÉRMICA INJECTORES

VOLVO V40 Combi (645) 1.9 DI (De 2000.07 Até 2004.06) 75kW 102cv 1870cm3 Combi -
VOLVO V40 Combi (645) 1.9 DI (De 2000.07 Até 2004.06) 85kW 115cv 1870cm3 Combi -

Ralpi, Lda.

			UAP83252	NO. 31321711
			ANILHA PROTEÇÃO TÉRMICA INJECTORES	
			VOLVO S40 II (544) D2 (10.2010 - 12.2012) 84kw 115cv 1560cm3 três volumes	
d15x3mm	1f-d7mm		d15x2mm	1f-d6mm

UAP83252 NO. 31321711

ANILHA PROTEÇÃO TÉRMICA INJECTORES

VOLVO V40 Hatchback (525) D2 (03.2012 - 12.2016) 84kw 114cv 1560cm3 Hatchback

d15x2mm | 1f-d6mm

UCRZ1083 NO. 36000518 - 36000536 - 36002654 - 36011300 - 8601888

CRUZETA VEIO TRANSMISSÃO TRIPODE D43,20MM/26 DENTES

VOLVO S40 II (544) 1.6 (De 01.2005 Até 12.2012) 74kW 101cv 1596cm3 três volumes - VOLVO S40 II (544) 1.6 D (De 01.2005 Até 12.2012) 81kW 110cv 1560cm3 três volumes - VOLVO S40 II (544) 1.6 D2 (De 10.2010 Até 12.2012) 84kW 115cv 1560cm3 três volumes - VOLVO S40 II (544) 1.8 (De 04.2004 Até 12.2010) 92kW 125cv 1798cm3 três volumes - VOLVO S40 II (544) 1.8 FlexFuel (De 01.2006 Até 12.2010) 92kW 125cv...

d43.2mm | 26 dentes

UCRZ1092 NO. 36000448 - 36000557 - 36001360 - 8603259

CRUZETA TRANSMISSÃO TRIOPOIDE D33,90MM/23 DENTES

VOLVO S40 I (644) 1.6 (De 03.1999 Até 12.2003) 80kW 109cv 1587cm3 três volumes - VOLVO S40 I (644) 1.6 (De 09.1995 Até 08.1999) 77kW 105cv 1587cm3 três volumes - VOLVO S40 I (644) 1.8 (De 07.1995 Até 08.1999) 85kW 115cv 1731cm3 três volumes - VOLVO S40 I (644) 1.8 (De 06.2001 Até 08.2003) 85kW 116cv 1783cm3 três volumes - VOLVO S40 I (644) 1.8 (De 03.1999 Até 12.2003) 90kW 122cv 1783cm3 três volum...

d33.9mm | (23 dentes)

UCRZ1092 NO. 36000448 - 36000557 - 36001360 - 8603259

CRUZETA TRANSMISSÃO TRIOPOIDE D33,90MM/23 DENTES

VOLVO V40 Combi (645) 1.6 (De 03.1999 Até 06.2004) 80kW 109cv 1587cm3 Combi - VOLVO V40 Combi (645) 1.6 (De 12.1995 Até 08.1999) 77kW 105cv 1587cm3 Combi - VOLVO V40 Combi (645) 1.8 (De 07.1995 Até 08.1999) 85kW 115cv 1731cm3 Combi - VOLVO V40 Combi (645) 1.8 (De 03.1999 Até 06.2004) 90kW 122cv 1783cm3 Combi - VOLVO V40 Combi (645) 1.8 Bi-Fuel (De 11.1999 Até 08.2003) 88kW 120cv 1783cm3 Combi - VO...

d33.9mm | (23 dentes)

UCRZ1100 NO. 36000439 - 36000449 - 36000550 - 36000559

CRUZETA TRANSMISSÃO TRIPOIDE D35,50MM/24 DENTES

VOLVO S40 II (544) 1.6 01.2005/12.2012 74KW 101CV 1596CC B 4164 S3 9101AAX 9101900 - VOLVO S40 II (544) 1.6 D 01.2005/12.2012 81KW 110CV 1560CC D 4164 T 9101ABF 9101902 9101906 - VOLVO S40 II (544) 1.8 04.2004/12.2010 92KW 125CV 1798CC B 4184 S11 9101AAY 9101894 - VOLVO S40 II (544) 1.8 FlexFuel 01.2006/12.2010 92KW 125CV 1798CC B 4184 S8 9101AAY 9101AIP - VOLVO S40 II (544) 2.0 10.2006/12.2012 10...

d35,5mm | (24 dentes)

UPCR5004 NO. 31200241 - 31317466 - 31329645

PORCA DA RODA CHAVE 19 M12X1,50X30MM (BASE CONICA)

VOLVO S40 II (544) 1.6 (01.2005 - 12.2012) 74kw 101cv 1596cm3 três volumes VOLVO S40 II (544) 1.6 D (01.2005 - 12.2012) 81kw 110cv 1560cm3 três volumes VOLVO S40 II (544) 1.8 (04.2004 - 12.2010) 92kw 125cv 1798cm3 três volumes VOLVO S40 II (544) 1.8 FlexFuel (01.2006 - 12.2010) 92kw 125cv 1798cm3 três volumes VOLVO S40 II (544) 2.0 (10.2006 - 12.2012) 107kw 146cv 1999cm3 três volumes VOLVO S40 II ...

d26x32mm | M12x1,5mm

UPCR5013 NO. 30870000 - 30873148

PORCA DA RODA CHAVE 21 M12X1,50X16MM (BASE CONICA PARA JANTE DE AÇO)

VOLVO S40 II (544) 1.8 (04.2004 - 12.2010) 92kw 125cv 1798cm3 três volumes VOLVO S40 II (544) 2.0 D (01.2004 - 12.2010) 100kw 136cv 1998cm3 três volumes VOLVO S40 II (544) 2.4 (01.2004 - 12.2010) 103kw 140cv 2435cm3 três volumes VOLVO S40 II (544) 2.4 (01.2004 - 12.2012) 125kw 170cv 2435cm3 três volumes VOLVO S40 II (544) T5 (01.2004 - 12.2007) 162kw 220cv 2521cm3 três volumes VOLVO S40 II (544) ...

d21x16mm | M12x16mm

UPCR5018 NO. 8665333 - 999359

PORCA DA RODA CHAVE 19 M12X1,50X16MM (BASE CONICA PARA JANTE DE AÇO)

VOLVO S40 I (644) 1.8 LPG (03.1999 - 12.2004) 90kw 122cv 1783cm3 três volumes

d19x15mm | M12x15mm

UCRZ1083 NO. 36000518 - 36000536 - 36002654 - 36011300 - 8601888

CRUZETA VEIO TRANSMISSÃO TRIPODE D43,20MM/26 DENTES

VOLVO S40 I (644) 1.6 (De 03.1999 Até 12.2003) 80kW 109cv 1587cm3 três volumes - VOLVO S40 I (644) 1.6 (De 09.1995 Até 08.1999) 77kW 105cv 1587cm3 três volumes - VOLVO S40 I (644) 1.8 (De 07.1995 Até 08.1999) 85kW 115cv 1731cm3 três volumes - VOLVO S40 I (644) 1.8 (De 06.2001 Até 08.2003) 85kW 116cv 1783cm3 três volumes - VOLVO S40 I (644) 1.8 (De 03.1999 Até 12.2003) 90kW 122cv 1783cm3 três volum...

d43.2mm | 26 dentes

UCRZ1083 NO. 36000518 - 36000536 - 36002654 - 36011300 - 8601888

CRUZETA VEIO TRANSMISSÃO TRIPODE D43,20MM/26 DENTES

VOLVO V40 Combi (645) 1.6 (De 03.1999 Até 06.2004) 80kW 109cv 1587cm3 Combi - VOLVO V40 Combi (645) 1.6 (De 12.1995 Até 08.1999) 77kW 105cv 1587cm3 Combi - VOLVO V40 Combi (645) 1.8 (De 07.1995 Até 08.1999) 85kW 115cv 1731cm3 Combi - VOLVO V40 Combi (645) 1.8 (De 03.1999 Até 06.2004) 90kW 122cv 1783cm3 Combi - VOLVO V40 Combi (645) 1.8 Bi-Fuel (De 11.1999 Até 08.2003) 88kW 120cv 1783cm3 Combi - VO...

d43.2mm | 26 dentes

UCRZ1092 NO. 36000448 - 36000557 - 36001360 - 8603259

CRUZETA TRANSMISSÃO TRIOPOIDE D33,90MM/23 DENTES

VOLVO S40 II (544) 1.6 (De 01.2005 Até 12.2012) 74kW 101cv 1596cm3 três volumes - VOLVO S40 II (544) 1.6 D (De 01.2005 Até 12.2012) 81kW 110cv 1560cm3 três volumes - VOLVO S40 II (544) 1.8 (De 04.2004 Até 12.2010) 92kW 125cv 1798cm3 três volumes - VOLVO S40 II (544) 1.8 FlexFuel (De 01.2006 Até 12.2010) 92kW 125cv 1798cm3 três volumes - VOLVO S40 II (544) 2.0 (De 10.2006 Até 12.2012) 107kW 146cv 1...

d33.9mm | (23 dentes)

UCRZ1100 NO. 36000439 - 36000449 - 36000550 - 36000559

CRUZETA TRANSMISSÃO TRIPOIDE D35,50MM/24 DENTES

VOLVO S40 I (644) 1.6 09.1995/08.1999 77KW 105CV 1587CC B 4164 S 9101764 - VOLVO S40 I (644) 1.6 03.1999/12.2003 80KW 109CV 1587CC B 4164 S2 9101817 - VOLVO S40 I (644) 1.8 07.1995/08.1999 85KW 115CV 1731CC B 4184 S B 4184 S3 9101722 - VOLVO S40 I (644) 1.8 03.1999/12.2003 90KW 122CV 1783CC B 4184 S2 9101819 - VOLVO S40 I (644) 1.8 06.2001/08.2003 85KW 116CV 1783CC B 4184 S2 - VOLVO S40 I (644) 1....

d35,5mm | (24 dentes)

UCRZ1100 NO. 36000439 - 36000449 - 36000550 - 36000559

CRUZETA TRANSMISSÃO TRIPOIDE D35,50MM/24 DENTES

VOLVO V40 Combi (645) 1.6 12.1995/08.1999 77KW 105CV 1587CC B 4164 S 9101765 - VOLVO V40 Combi (645) 1.6 03.1999/06.2004 80KW 109CV 1587CC B 4164 S2 9101818 - VOLVO V40 Combi (645) 1.8 07.1995/08.1999 85KW 115CV 1731CC B 4184 S3 B 4184 S 9101724 - VOLVO V40 Combi (645) 1.8 03.1999/06.2004 90KW 122CV 1783CC B 4184 S2 9101820 - VOLVO V40 Combi (645) 1.8 Bi-Fuel 11.1999/08.2003 88KW 120CV 1783CC B 41...

d35,5mm | (24 dentes)

UPCR5013 NO. 30870000 - 30873148

PORCA DA RODA CHAVE 21 M12X1,50X16MM (BASE CONICA PARA JANTE DE AÇO)

VOLVO S40 I (644) 1.6 (03.1999 - 12.2003) 80kw 109cv 1587cm3 três volumes VOLVO S40 I (644) 1.6 (09.1995 - 08.1999) 77kw 105cv 1587cm3 três volumes VOLVO S40 I (644) 1.8 (07.1995 - 08.1999) 85kw 115cv 1731cm3 três volumes VOLVO S40 I (644) 1.8 (06.2001 - 08.2003) 85kw 116cv 1783cm3 três volumes VOLVO S40 I (644) 1.8 (03.1999 - 12.2003) 90kw 122cv 1783cm3 três volumes VOLVO S40 I (644) 1.8 LPG (03...

d21x16mm | M12x16mm

UPCR5013 NO. 30870000 - 30873148

PORCA DA RODA CHAVE 21 M12X1,50X16MM (BASE CONICA PARA JANTE DE AÇO)

VOLVO V40 Combi (645) 1.6 (03.1999 - 06.2004) 80kw 109cv 1587cm3 Combi VOLVO V40 Combi (645) 1.6 (12.1995 - 08.1999) 77kw 105cv 1587cm3 Combi VOLVO V40 Combi (645) 1.8 (07.1995 - 08.1999) 85kw 115cv 1731cm3 Combi VOLVO V40 Combi (645) 1.8 (03.1999 - 06.2004) 90kw 122cv 1783cm3 Combi VOLVO V40 Combi (645) 1.8 Bi-Fuel (11.1999 - 08.2003) 88kw 120cv 1783cm3 Combi VOLVO V40 Combi (645) 1.8 LPG (03.19...

d21x16mm | M12x16mm

UPCR5018 NO. 8665333 - 999359

PORCA DA RODA CHAVE 19 M12X1,50X16MM (BASE CONICA PARA JANTE DE AÇO)

VOLVO S40 I (644) 1.8 LPG (03.1999 - 12.2004) 90kw 122cv 1783cm3 três volumes

d19x15mm | M12x15mm

VOLVO SERIES S40-V40

Ralpi, Lda.

UPCR5018 NO. 8665333 - 999359

PORCA DA RODA CHAVE 19 M12X1,50X16MM (BASE CONICA PARA JANTE DE AÇO)

VOLVO S40 II (544) 1.6 (01.2005 - 12.2012) 74kw 101cv 1596cm3 três volumes VOLVO S40 II (544) 1.6 D (01.2005 - 12.2012) 81kw 110cv 1560cm3 três volumes VOLVO S40 II (544) 1.8 (04.2004 - 12.2010) 92kw 125cv 1798cm3 três volumes VOLVO S40 II (544) 1.8 FlexFuel (01.2006 - 12.2010) 92kw 125cv 1798cm3 três volumes VOLVO S40 II (544) 2.0 (10.2006 - 12.2012) 107kw 146cv 1999cm3 três volumes VOLVO S40 II ...

d19x15mm | M12x15mm

UPCR5018 NO. 8665333 - 999359

PORCA DA RODA CHAVE 19 M12X1,50X16MM (BASE CONICA PARA JANTE DE AÇO)

VOLVO V40 Cross Country (526) D2 (10.2012 - 12.2016) 84kw 114cv 1560cm3 Hatchback VOLVO V40 Cross Country (526) D3 (10.2012 - 03.2015) 110kw 150cv 1984cm3 Hatchback VOLVO V40 Cross Country (526) D4 (05.2014 - 08.2019) 140kw 190cv 1969cm3 Hatchback VOLVO V40 Cross Country (526) D4 (10.2012 - 12.2014) 130kw 177cv 1984cm3 Hatchback VOLVO V40 Cross Country (526) D4 Polestar (05.2014 - 08.2019) 147kw 2...

d19x15mm | M12x15mm

UPCR5018 NO. 8665333 - 999359

PORCA DA RODA CHAVE 19 M12X1,50X16MM (BASE CONICA PARA JANTE DE AÇO)

VOLVO V40 Hatchback (525) D2 (03.2012 - 12.2016) 84kw 114cv 1560cm3 Hatchback VOLVO V40 Hatchback (525) D3 (03.2012 - 03.2015) 110kw 150cv 1984cm3 Hatchback VOLVO V40 Hatchback (525) D3 (03.2012 - 12.2014) 130kw 177cv 1984cm3 Hatchback VOLVO V40 Hatchback (525) D4 (05.2014 - 08.2019) 140kw 190cv 1969cm3 Hatchback VOLVO V40 Hatchback (525) D4 Polestar (05.2014 - 08.2019) 147kw 200 1969 Hatchback VO...

d19x15mm | M12x15mm

UPCR5019 NO. 30666349 - 30683951 - 30723579 - 31200241 - 31329645

PORCA DA RODA CHAVE 19 M12X1,50X31MM (BASE CONICA)

VOLVO S40 I (644) 1.8 LPG (03.1999 - 12.2004) 90kw 122cv 1783cm3 três volumes

d26x31mm | M12x28mm

UPCR5019 NO. 30666349 - 30683951 - 30723579 - 31200241 - 31329645

PORCA DA RODA CHAVE 19 M12X1,50X31MM (BASE CONICA)

VOLVO S40 II (544) 1.6 (01.2005 - 12.2012) 74kw 101cv 1596cm3 três volumes VOLVO S40 II (544) 1.6 D (01.2005 - 12.2012) 81kw 110cv 1560cm3 três volumes VOLVO S40 II (544) 1.8 (04.2004 - 12.2010) 92kw 125cv 1798cm3 três volumes VOLVO S40 II (544) 1.8 FlexFuel (01.2006 - 12.2010) 92kw 125cv 1798cm3 três volumes VOLVO S40 II (544) 2.0 CDI (07.2005 - 12.2006) 98kw 133cv 1998cm3 três volumes VOLVO S40 ...

d26x31mm | M12x28mm

UPCR5019 NO. 30666349 - 30683951 - 30723579 - 31200241 - 31329645

PORCA DA RODA CHAVE 19 M12X1,50X31MM (BASE CONICA)

VOLVO V40 Cross Country (526) D3 (10.2012 - 03.2015) 110kw 150cv 1984cm3 Hatchback VOLVO V40 Cross Country (526) D4 (05.2014 - 08.2019) 140kw 190cv 1969cm3 Hatchback VOLVO V40 Cross Country (526) D4 (10.2012 - 12.2014) 130kw 177cv 1984cm3 Hatchback VOLVO V40 Cross Country (526) T4 (10.2013 - 12.2015) 132kw 180cv 1984cm3 Hatchback VOLVO V40 Cross Country (526) T4 AWD (07.2013 - 12.2015) 132kw 180cv...

d26x31mm | M12x28mm

URL36543 NO. 30875399 - 30887105

ROLAMENTO DO APOIO SUPORTE AMORTECEDOR FRENTE (GASTA 2 UNIDADES)

VOLVO S40 I (644): 1.6 03.1999/12.2003 80KW 109CV 1587CC - VOLVO S40 I (644): 1.8 03.1999/12.2003 90KW 122CV 1783CC - VOLVO S40 I (644): 1.8 LPG 03.1999/12.2004 90KW 122KW 1783CC - VOLVO S40 I (644): 1.8 i 03.1998/12.2003 92KW 125CV 1834CC - VOLVO S40 I (644): 1.9 T4 05.1997/07.2000 147KW 200CV 1855CC - VOLVO S40 I (644): 2.0 07.1995/12.2003 100KW 136CV 1948CC - VOLVO S40 I (644): 2.0 T 10.1997/12...

d55x8mm | 1f-d30mm

URL36543 NO. 30875399 - 30887105

ROLAMENTO DO APOIO SUPORTE AMORTECEDOR FRENTE (GASTA 2 UNIDADES)

VOLVO V40 Combi (645): 1.6 03.1999/06.2004 80KW 109CV 1587CC - VOLVO V40 Combi (645): 1.8 Bi-Fuel 11.1999/08.2003 88KW 120CV 1783CC - VOLVO V40 Combi (645): 1.8 03.1999/06.2004 90KW 122CV 1783CC - VOLVO V40 Combi (645): 1.8 LPG 03.1999/06.2004 90KW 122CV 1783CC - VOLVO V40 Combi (645): 1.8 i 03.1998/06.2004 92KW 125CV 1834CC - VOLVO V40 Combi (645): 1.9 T4 05.1997/07.2000 147KW 200CV 1855CC - VOLV...

d55x8mm | 1f-d30mm

UTR0806 NO. 1274100 - 1357390 - 3081105 - 30811055 - 3086412 - 30864125 - 3434374 - 3463536 - 3463537 - 410655 -...

TAMPÃO RESERVATÓRIO LIQUIDO REFRIGERAÇÃO

VOLVO S40 I (VS) 1.6 (03.99 A 12.03) 109cv 1587cc três volumes - VOLVO S40 I (VS) 1.6 (09.95 A 08.99) 105cv 1588cc três volumes - VOLVO S40 I (VS) 1.8 (07.95 A 08.99) 115cv 1731cc três volumes - VOLVO S40 I (VS) 1.8 (03.99 A 12.03) 122cv 1783cc três volumes - VOLVO S40 I (VS) 1.8 i (03.98 A 12.03) 125cv 1834cc três volumes - VOLVO S40 I (VS) 1.9 T4 (05.97 A 07.00) 200cv 1855cc três volu...

76x25mm | 1f-d46x12mm

UTR0806 NO. 1274100 - 1357390 - 3081105 - 30811055 - 3086412 - 30864125 - 3434374 - 3463536 - 3463537 - 410655 -...

TAMPÃO RESERVATÓRIO LIQUIDO REFRIGERAÇÃO

VOLVO V40 Combi 1.6 (03.99 A 06.04) 109cv 1587cc Combi - VOLVO V40 Combi 1.6 (12.95 A 08.99) 105cv 1588cc Combi - VOLVO V40 Combi 1.8 (07.95 A 08.99) 115cv 1731cc Combi - VOLVO V40 Combi 1.8 (03.99 A 06.04) 122cv 1783cc Combi - VOLVO V40 Combi 1.8 i (06.01 A 06.04) 122cv 1834cc Combi - VOLVO V40 Combi 1.8 i (03.98 A 06.04) 125cv 1834cc Combi - VOLVO V40 Combi 1.9 T4 (05.97 A 07.00) 2...

76x25mm | 1f-d46x12mm

UTR0847 NO. 1224233 - 1301104 - 3M5H8100AC

TAMPÃO RESERVATÓRIO LIQUIDO REFRIGERAÇÃO

VOLVO S40 II (MS) 1.8 FlexFuel (01.06 A 12.10) 125cv 1798cc três volumes - VOLVO S40 II (MS) 2.0 F (10.09 A 12.12) 146cv 1999cc três volumes - VOLVO S40 II (MS) 2.4 (01.04 A 12.10) 140cv 2435cc três volumes - VOLVO S40 II (MS) T5 AWD (04.04 A 12.07) 220cv 2521cc três volumes - VOLVO S40 II (MS) T5 (03.07 A 12.12) 230cv 2521cc três volumes - VOLVO S40 II (MS) T5 AWD (03.07 A 12.10) 230cv...

d62x35mm | 1f-d50x16mm

UTR0847 NO. 1224233 - 1301104 - 3M5H8100AC

TAMPÃO RESERVATÓRIO LIQUIDO REFRIGERAÇÃO

VOLVO V40 Hatchback T 2 GTDi (03.13 A 12.15) 120cv 1596cc Hatchback - VOLVO V 40 Hatchback T 2 (A Partir de 02.15) 122cv 1498cc Hatchback - VOLVO V 40 Hatchback - T 2 (A Partir de 02.15) 122cv 1969cc Hatchback - VOLVO V 40 Hatchback T 3 G Tdi (A Partir de 03.12) 150cv 1596cc Hatchback - VOLVO V 40 Hatchback - T 3 (A Partir de 02.15) 152cv 1969cc Hatchback - VOLVO V 40 Hatchback - T 4...

d62x35mm | 1f-d50x16mm

UTR0851 NO. 1357390 - 30811055 - 30864125 - 3463536 - 3463537 - 434374 - 9445462

TAMPÃO RESERVATÓRIO LIQUIDO REFRIGERAÇÃO

VOLVO S40 I (VS) 1.6 (03.99 A 12.03) 109cv 1587cc três volumes - VOLVO S40 I (VS) 1.6 (09.95 A 08.99) 105cv 1588cc três volumes - VOLVO S40 I (VS) 1.8 (07.95 A 08.99) 115cv 1731cc três volumes - VOLVO S40 I (VS) 1.8 (03.99 A 12.03) 122cv 1783cc três volumes - VOLVO S40 I (VS) 1.8 i (06.01 A 12.03) 122cv 1834cc três volumes - VOLVO S40 I (VS) 1.8 i (03.98 A 12.03) 125cv 1834cc três volum...

d76x19mm | 1f-d45x11mm

UTR0851 NO. 1357390 - 30811055 - 30864125 - 3463536 - 3463537 - 434374 - 9445462

TAMPÃO RESERVATÓRIO LIQUIDO REFRIGERAÇÃO

VOLVO V40 Combi (V W) 1.6 (03.99 A 06.04) 109cv 1587cc Combi - VOLVO V40 Combi (VW) 1.6 (12.95 A 08.99) 105cv 1588cc Combi - VOLVO V40 Combi (VW) 1.8 (07.95 A 08.99) 115cv 1731cc Combi - VOLVO V40 Combi (VW) 1.8 (03.99 A 06.04) 122cv 1783cc Combi - VOLVO V40 Combi (VW) 1.8 i (06.01 A 06.04) 122cv 1834cc Combi - VOLVO V40 Combi (VW) 1.8 i (03.98 A 06.04) 125cv 1834cc Combi - VOLVO V40...

d76x19mm | 1f-d45x11mm

UTV83002 NO. 30735088

TAMPÃO VEDAÇÃO BUJÃO

VOLVO S40 II (544) 1.6 D (De 01-2005 Até 12-2012) 81kW 110CV 1560cc três volumes VOLVO S40 II (544) 1.6 D2 (De 10-2010 Até 12-2012) 84kW 115CV 1560cc três volumes

20x18mm | c13mm d10mm

UTV83002 NO. 30735088

TAMPÃO VEDAÇÃO BUJÃO

VOLVO V40 Hatchback (525 - 526) D2 (De 03-2012 Até .1-20 -) 84kW 114CV 1560cc Hatchback

20x18mm | c13mm d10mm

VOLVO SERIES S40-V40

UTV83010 NO. 30711617

TAMPÃO VEDAÇÃO BUJÃO

VOLVO S40 II (544) 1.6 (De 01-2005 Até 12-2012) 74kW 101CV 1596cc três volumes VOLVO S40 II (544) 1.8 (De 04-2004 Até 12-2010) 92kW 125CV 1798cc três volumes VOLVO S40 II (544) 1.8 FlexFuel (De 01-2006 Até 12-2010) 92kW 125CV 1798cc três volumes VOLVO S40 II (544) 2.0 (De 10-2006 Até 12-2012) 107kW 146CV 1999cc três volumes VOLVO S40 II (544) 2.0 F (De 10-2009 Até 12-2012) 107kW 146CV 1999cc t...

d28x35mm | c19mm d13mm

W5016 NO. 30725882

POLIE DA CAMBOTA (6 pistas)

VOLVO S40 II (544) 2.0 CDI 07.2005/12.2006 98KW 133CV 1998CC D 4204 T2 9101ABD 9101892 - VOLVO S40 II (544) 2.0 D 01.2004/12.2010 100KW 136CV 1998CC D 4204 T 9101ABE 9101882

d152.5mm | d16mm

W5085 NO. 1232958

POLIE DA CAMBOTA (6 PISTAS)

VOLVO S40 II 2.0D (136CV) (APÓS 01-2005)

d153/158mm | d16mm

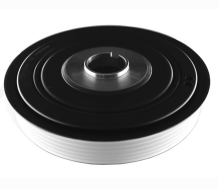

W5120 NO. 31251290 - 31259237 - 31272289

POLIE DA CAMBOTA C/EMBRAIAGEM (6 pistas)

VOLVO - S40 II (MS) - 1.6 D N.ºchas. até: (529999) (APÓS 01.05) 110cv 1560cc três volumes

d150/162mm | d29,5mm

W5177 NO. 30711627 - 30788499 - 31401580

POLIE DA CAMBOTA (5 + 6 PISTAS)

VOLVO S40 II (544): 1.6 01.2005/12.2012 74KW 101CV 1596CC

d138mm | d24mm

W5177 NO. 30711627 - 30788499 - 31401580

POLIE DA CAMBOTA (5 + 6 PISTAS)

VOLVO V40 Combi (645): 1.8 03.1999/06.2004 90KW 122CV 1783CC - VOLVO V40 Combi (645): 1.8 i 03.1998/06.2004 92KW 125CV 1834CC - VOLVO V40 Combi (645): 2.0 07.1995/06.2004 100KW 136CV 1948CC - VOLVO V40 Combi (645): 1.9 DI 03.1999/07.2000 70KW 95CV 1870CC

d138mm | d24mm

Z80833 NO. 30873201

Mola

VOLVO V40 (De 1996 A 2004)

25x11.5x4.7mm

Z80833 NO. 30873201

Mola

VOLVO S40 (De 1996 A 2004)

25x11.5x4.7mm

Z80844 NO. 985697

MOLA DE FIXAÇÃO

VOLVO S40

d17.5x17mm | 1p-7.8x8.5-15.5mm 1f-d4mm

Z86002 NO. 307845514

MOLA PAINEL PORTA

VOLVO S40

d17x17mm | 1p-d7-10mm

VOLVO SERIES S60

A2039 NO. 30666175 - 30741397 - 30741958 - 31262155 - 8624755 - 8683293 - 9492802

APOIO MOTOR TRÁS CAIXA VELOCIDADES

VOLVO S60 I (384) 2.4 D (De 05-2001 Até 04-2010) 96kW 130CV 2401cc três volumes VOLVO S60 I (384) 2.4 D5 (De 01-2001 Até 04-2010) 120kW 163CV 2401cc três volumes

d108x121mm | 1f-d10mm 19-d10x27mm 1pino-d11x12m

A2158 NO. 30680770 - 8683286

APOIO DO MOTOR PARTE DE TRÁS CAIXA DE VELOCIDADES

VOLVO S60 I (384) 2.0 T (De 07-2000 Até 04-2010) 132kW 180CV 1984cc três volumes VOLVO S60 I (384) T5 (De 07-2000 Até 04-2010) 184kW 250CV 2319cc três volumes VOLVO S60 I (384) 2.4 T5 (De 04-2004 Até 04-2010) 191kW 260CV 2401cc três volumes VOLVO S60 I (384) 2.4 (De 07-2000 Até 04-2010) 103kW 140CV 2435cc três volumes VOLVO S60 I (384) 2.4 Bifuel (CNG) (De 07-2001 Até 04-2010) 103kW 140CV 2435...

192x138x129mm | 1f-d13mm 2f-d12mm 2f-d12mm 1f-d6mm

A2460 NO. 30736503 - 31200897 - 31340241 - 31340242 - 31340605 - 31340606

APOIO SUPORTE AMORTECEDOR FRENTE (GASTA 2 UNIDADES)

VOLVO S60 II (134) 2.0 T 04.2010/12.2011 149KW 203CV 1999CC B 4204 T6 9101ANI - VOLVO S60 II (134) 2.0 T 05.2012/12.2015 132KW 180CV 1984CC B 5204 T8 9101ASW - VOLVO S60 II (134) D2 03.2015/05.2018 88KW 120CV 1969CC D 4204 T8 D 4204 T20 9101BBR - VOLVO S60 II (134) D3 04.2010/12.2014 120KW 163CV 1984CC D 5204 T2 D 5204 T3 9101ANJ - VOLVO S60 II (134) D3 05.2012/12.2015 100KW 136CV 1984CC D 5204 T7...

168x149x48mm | 1f-d12mm 3r-d6mm 3f-d8mm

A2573 NO. 30645447 - 30776354

APOIO DA CAIXA VELOCIDADES AUTOMÁTICA PARTE DE TRÁS

VOLVO S60 I (384) 2.4 D (De 2005.2001 Até 2004.2010) 96kW 130cv 2401cm3 três volumes - VOLVO S60 I (384) 2.4 D5 (De 2001.2001 Até 2004.2010) 120kW 163cv 2401cm3 três volumes -

130x86x93mm | 1f-d9mm 3f-d11mm 1r-d6mm

VOLVO SERIES S60

Ralpi, Lda.

A2694 — NO. 31316876

APOIO DO MOTOR LADO ESQUERDO

VOLVO S60 II (134) D3 04.2010/12.2014 120KW 163CV 1984CC D 5204 T2 D 5204 T3 9101ANJ - VOLVO S60 II (134) D3 05.2012/12.2015 100KW 136CV 1984CC D 5204 T7 9101ASU - VOLVO S60 II (134) D4 04.2010/12.2014 120KW 163CV 1984CC D 5204 T3 9101ANJ - VOLVO S60 II (134) D5 04.2010/12.2011 151KW 205CV 2400CC D 5244 T10 9101ANK - VOLVO S60 II (134) D5 04.2011/12.2015 158KW 215CV 2400CC D 5244 T15 D 5244 T11 91...

239x118x114mm | 2f-d15mm 4f-d20mm

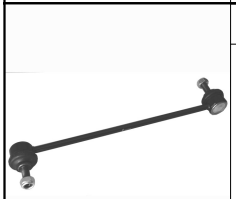

E0260 — NO. 30648461

ESTICADOR DA BARRA ESTABILIZADORA DA FRENTE

VOLVO S60 II (134) 2.0 T 04.2010/12.2011 149KW 203CV 1999CC B 4204 T6 9101ANI - VOLVO S60 II (134) D3 04.2010/12.2014 120KW 163CV 1984CC D 5204 T2 - VOLVO S60 II (134) D 5204 T3 9101ANJ D3 05.2012/12.2015 100KW 136CV 1984CC D 5204 T7 9101ASU - VOLVO S60 II (134) D4 04.2010/12.2014 120KW 163CV 1984CC D 5204 T3 9101ANJ - VOLVO S60 II (134) D5 04.2010/12.2011 151KW 205CV 2400CC D 5244 T10 9101ANK - V...

330x36x36mm | 2p-d10x25mm

F1825-I — NO. 272483 - 274165 - 274337

FOLE DA TRANSMISSÃO JUNTO À CAIXA

VOLVO S60 I (384) 2.0 T 07.2000/04.2010 132KW 180CV 1984CC B 5204 T5 9101AAM, 9101849 - VOLVO S60 I (384) 2.3 T5 07.2000/09.2002 195KW 265CV 2319CC B 5234 T7 - VOLVO S60 I (384) 2.4 01.2005/10.2006 132KW 180CV 2435CC B 5244 T4 - VOLVO S60 I (384) 2.4 D 05.2001/04.2010 96KW 130CV 2401CC D 5244 T2 9101860 - VOLVO S60 I (384) 2.4 D 03.2005/04.2010 93KW 126CV 2400CC D 5244 T7 9101AAW, 9101910 - VOLV...

d95x120mm | 1f-d84mm 1f-d25mm

KB2318 — NO. 9173811

KIT DE BARRA ESTABILIZADORA DE TRÁS

VOLVO S60 I (384) 2.0 T 07.2000/04.2010 132KW 180CV 1984CC B 5204 T5 9101AAM 9101849 - VOLVO S60 I (384) 2.4 07.2000/04.2010 103KW 140CV 2435CC B 5244 S2 9101AAS 9101845 - VOLVO S60 I (384) 2.4 11.2000/04.2010 125KW 170CV 2435CC B 5244 S 9101AAR 9101846 - VOLVO S60 I (384) 2.4 01.2005/10.2006 132KW 180CV 2435CC B 5244 T4 - VOLVO S60 I (384) 2.4 Bifuel (CNG) 07.2001/04.2010 103KW 140CV 2435CC B 524...

37x42x40mm | 1f-d20mm

KB2320 — NO. 6816152

KIT BATENTE BARRA ESTABILIZADORA TRÁS

VOLVO S60 I (384) 2.0 T 07.2000/04.2010 132KW 180CV 1984CC B 5204 T5 9101AAM 9101849 - VOLVO S60 I (384) 2.4 07.2000/04.2010 103KW 140CV 2435CC B 5244 S2 9101AAS 9101845 - VOLVO S60 I (384) 2.4 11.2000/04.2010 125KW 170CV 2435CC B 5244 S 9101AAR 9101846 - VOLVO S60 I (384) 2.4 01.2005/10.2006 132KW 180CV 2435CC B 5244 T4 - VOLVO S60 I (384) 2.4 Bifuel (CNG) 07.2001/04.2010 103KW 140CV 2435CC B 524...

40x37x42mm | 1f-d18mm

KF1975-I — NO. 31325573 - 36012424 - 8601582 - 8603884

KIT FOLE TRANSMISSÃO JUNTO Á CAIXA

VOLVO S60 I (384) 2.0 T (De 07.2000 Até 04.2010) 132kW 180cv 1984cm3 três volumes VOLVO S60 I (384) 2.4 (De 07.2000 Até 04.2010) 103kW 140cv 2435cm3 três volumes - VOLVO S60 I (384) 2.4 (De 11.2000 Até 04.2010) 125kW 170cv 2435cm3 três volumes - VOLVO S60 I (384) 2.4 Bifuel (CNG) (De 07.2001 Até 04.2010) 103kW 140cv 2435cm3 três volumes - VOLVO S60 I (384) 2.4 Bifuel (LPG) (De 07.2001 Até 04.2010)...

d98x114mm | 1f-d91mm 1f-d48mm

KF9007H-I — NO. 1603526 - 30788265 - 6G9N-4A084-DA

KIT FOLE TRANSMISSÃO JUNTO Á RODA

VOLVO S60 II (134) 2.0 T (De 05.2012 Até 12.2015) 132kW 180cv 1984cm3 três volumes - VOLVO S60 II (134) 3.0 T AWD (De 04.2014 -) 258kW 351cv 2953cm3 três volumes - VOLVO S60 II (134) D3 (De 05.2012 Até 12.2015) 100kW 136cv 1984cm3 três volumes - VOLVO S60 II (134) D3 (De 04.2010 Até 12.2014) 120kW 163cv 1984cm3 três volumes - VOLVO S60 II (134) D4 (De 04.2010 Até 12.2014) 120kW 163cv 1984cm3 três ...

d110x133mm | 1f-d96mm 1f-d28mm

KF9045 — NO. 30759411 - 31256016 - 31256017 - 31256018 - 31256019 - 31256414 - 36000560

KIT DE FOLE TRANSMISSÃO JUNTO Á CAIXA

VOLVO S60 II (134) 2.0 T (05.2012 - 12.2015) 132kw 180cv 1984cm3 três volumes VOLVO S60 II (134) 2.0 T (04.2010 - 12.2011) 149kw 203cv 1999cm3 três volumes VOLVO S60 II (134) 2.5 T (01.2013 - 01.2016) 183kw 249cv 2497cm3 três volumes VOLVO S60 II (134) 3.0 T AWD (04.2014 - 12.2018) 258kw 351cv 2953cm3 três volumes VOLVO S60 II (134) D3 (05.2012 - 12.2015) 100kw 136cv 1984cm3 três volumes VOLVO S60...

d92x87mm | 1f-d25mm 1f-d83mm 1p-d10x58mm

E0259 — NO. 30736875 - 30760678

ESTICADOR BARRA ESTABILIZADORA TRAS (GASTA 2 UNIDADES)

VOLVO S60 II (134) 2.0 T 04.2010/12.2011 149KW 203CV 1999CC B 4204 T6 9101ANI - VOLVO S60 II (134) 2.0 T 05.2012/12.2015 132KW 180CV 1984CC B 5204 T8 9101ASW - VOLVO S60 II (134) 2.5 T 01.2013/01.2016 183KW 249CV 2497CC B 5254 T14 - VOLVO S60 II (134) 3.0 T AWD 04.2014/12.2018 258KW 351CV 2953CC B 6304 T5 9101BAN - VOLVO S60 II (134) D2 03.2015/05.2018 88KW 120CV 1969CC D 4204 T8 D 4204 T20 9101BB...

200x36x36mm | 1p-d10x20mm 1p-d8x22mm

F1332-I — NO. 271601

FOLE DA DIRECÇÃO ASSISTIDA LADO DIREITO E ESQUERDO

VOLVO S60 I (384) 2.4 07.2000/04.2010 103KW 140CV 2435CC B 5244 S2 9101AAS 9101845 - VOLVO S60 I (384) 2.4 11.2000/04.2010 125KW 170CV 2435CC B 5244 S 9101AAR 9101846 - VOLVO S60 I (384) 2.4 Bifuel (LPG) 07.2001/04.2010 103KW 140CV 2435CC B 5244 SG2 9101865 - VOLVO S60 I (384) 2.4 T 07.2000/04.2010 147KW 200CV 2435CC B 5244 T3 9101847 - VOLVO S60 I (384) 2.4 T AWD 06.2001/04.2010 147KW 200CV 2435C...

d60x190mm | 1f-d46mm 1f-d12mm

F4236 — NO. 30666842

FOLE CAPA PROTECÇÃO AMORTECEDOR FRENTE (GASTA 2 UNIDADES)

VOLVO S60 II (134): 1.5 T3 03.2015/05.2018 112KW 152CV 1498CC - VOLVO S60 II (134): T3 04.2010/12.2015 110KW 150CV 1596CC - VOLVO S60 II (134): 2.0 T3 03.2015/05.2018 112KW 152CV 1969CC - VOLVO S60 II (134): T4 04.2010/12.2015 132KW 180CV 1596CC - VOLVO S60 II (134): T4F 04.2011/12.2015 132KW 180CV 1596CC - VOLVO S60 II (134): 2.0 T4 03.2015/05.2018 140KW 190CV 1969CC - VOLVO S60 II (134): T5 09.2...

d79x241mm | 1f-d61mm 1f-d64mm

KB2319 — NO. 9173810

KIT DE BATENTES BARRA ESTABILIZADORA DE TRÁS

VOLVO S60 I (384) 2.0 T 07.2000/04.2010 132KW 180CV 1984CC B 5204 T5 9101AAM 9101849 - VOLVO S60 I (384) 2.4 07.2000/04.2010 103KW 140CV 2435CC B 5244 S2 9101AAS 9101845 - VOLVO S60 I (384) 2.4 11.2000/04.2010 125KW 170CV 2435CC B 5244 S 9101AAR 9101846 - VOLVO S60 I (384) 2.4 01.2005/10.2006 132KW 180CV 2435CC B 5244 T4 - VOLVO S60 I (384) 2.4 Bifuel (CNG) 07.2001/04.2010 103KW 140CV 2435CC B 524...

39x42x36mm | 1f-d18mm

KF1181-T — NO. 272441 - 274165

KIT DE FOLE DO CARDAN JUNTO À RODA

VOLVO S60 2.4i (APÓS 2000)

d100x120mm | 1f-d85mm 1f-d26mm

KF2539-T — NO. 272440

KIT DE FOLE DO CARDAN JUNTO À RODA

VOLVO S60 2.0i T - 2.3i T T5 - 2.4 TDCR - 2.4 TDCR D5 - 2.4i LPT - 2.5i T - 2.5i T AWD - 2.5i T R AWD (APÓS 2000)

d110x150mm | 1f-d98mm 1f-d30mm

KF9045 — NO. 30759411 - 31256016 - 31256017 - 31256018 - 31256019 - 31256414 - 36000560

KIT DE FOLE TRANSMISSÃO JUNTO Á CAIXA

VOLVO S60 I (384) 2.0 T (07.2000 - 04.2010) 132kw 180cv 1984cm3 três volumes VOLVO S60 I (384) 2.4 (07.2000 - 04.2010) 103kw 140 2435cm3 três volumes VOLVO S60 I (384) 2.4 (11.2000 - 04.2010) 125kw 170 2435cm3 três volumes VOLVO S60 I (384) 2.4 (01.2005 - 10.2006) 132kw 180 2435cm3 três volumes VOLVO S60 I (384) 2.4 Bifuel (CNG) (07.2001 - 04.2010) 103kw 140cv 2435cm3 três volumes VOLVO S60 I (384...

d92x87mm | 1f-d25mm 1f-d83mm 1p-d10x58mm

KUBT3028 — NO. 36000728 - 8251312 - 8601560 - 8603446

KIT BORRACHAS TRAVAO PINÇA TRAS ATE/TEVES 42MM

VOLVO S60 I (384) 2.0 T 07.2000/04.2010 132KW 180CV 1984CC B 5204 T5 9101AAM 9101849 - VOLVO S60 I (384) 2.4 07.2000/04.2010 103KW 140CV 2435CC B 5244 S2 9101AAS 9101845 - VOLVO S60 I (384) 2.4 11.2000/04.2010 125KW 170CV 2435CC B 5244 S 9101AAR 9101846 - VOLVO S60 I (384) 2.4 01.2005/10.2006 132KW 180CV 2435CC B 5244 T4 - VOLVO S60 I (384) 2.4 Bifuel (CNG) 07.2001/04.2010 103KW 140CV 2435CC B 524...

d58x14mm d49x3mm d14x3mm | 5f-d30mm 1f-d42mm 1f-d4mm

R221761 NO. 30636790 - 30740995 - 30741795 - 30792545 - 31338087 - 31338090 - 31370222

TUBO DO AR SOBREALIMENTAÇÃO

VOLVO S60 II (134) D3 04.2010/12.2014 120KW 163CV 1984CC D 5204 T2 D 5204 T3 9101ANJ - VOLVO S60 II (134) D3 05.2012/12.2015 100KW 136CV 1984CC D 5204 T7 9101ASU - VOLVO S60 II (134) D4 04.2010/12.2014 120KW 163CV 1984CC D 5204 T3 9101ANJ - VOLVO S60 II (134) D4 03.2015/05.2018 140KW 190CV 1969CC D 4204 T14 9101BBQ 9101BBV

B460-59/61mm | 40x63x205x76x72x48mm

R221763 NO. 1271653

TUBO DO RESPIRO DO CARTER DA CAMBOTA

VOLVO S60 I (384) 2.0 T (De 07.2000 Até 04.2010) 132kW 180cv 1984cm3 três volumes - VOLVO S60 I (384) 2.4 (De 07.2000 Até 04.2010) 103kW 140cv 2435cm3 três volumes - VOLVO S60 I (384) 2.4 (De 11.2000 Até 04.2010) 125kW 170cv 2435cm3 três volumes - VOLVO S60 I (384) 2.4 (De 01.2005 Até 10.2006) 132kW 180cv 2435cm3 três volumes - VOLVO S60 I (384) 2.4 Bifuel (CNG) (De 07.2001 Até 04.2010) 103kW 140c...

B72-24/25mm | 39-34mm

R221770 NO. 31355170

TUBO DO AR SOBREALIMENTAÇÃO

VOLVO S60 II (134) DRIVe / D2 (De 2011.01 Até 2015.12) 84kW 114cv 1560cm3 três volumes -

B295-42/47mm | 74-156-81mm

R225506 NO. 31657738 - 31338545

TUBO DO AR SOBRELIMENTAÇÃO

VOLVO S60 II (134) D3 (03.2015 - 05.2018) 110kw 150cv 1969cm3 três volumes VOLVO S60 II (134) D4 (09.2013 - 12.2015) 133kw 181cv 1969cm3 três volumes VOLVO S60 II (134) T3 (03.2015 - 05.2018) 112kw 152cv 1969cm3 três volumes VOLVO S60 II Cross Country (134) D3 (03.2015 - 05.2018) 110kw 150cv 1969cm3 três volumes

B215-60/66mm | 100-75mm

R225506 NO. 31657738 - 31338545

TUBO DO AR SOBRELIMENTAÇÃO

VOLVO S60 III (224) T6 AWD (05.2019 - 12.2021) 228kw 310cv 1969cm3 três volumes VOLVO S60 III (224) T6 Polestar AWD (05.2019 - 12.2021) 240kw 326cv 1969cm3 três volumes

B215-60/66mm | 100-75mm

R226006 NO. 31370038 - 31370493

TUBO DO AR SOBREALIMENTAÇÃO

VOLVO S60 II (134) DRIVe / D2 (De 01.2011 Até 12.2015) 84kW 114cv 1560cm3 três volumes -

B305-d44/d47mm | 96-145-76mmmm

R226007 NO. 31355168 - 31370930

TUBO DO AR SOBREALIMENTAÇÃO

VOLVO S60 II (134) DRIVe / D2 (De 01.2011 Até 12.2015) 84kW 114cv 1560cm3 três volumes -

B396-43/49mm | 81x103x105x75mm

R226030 NO. 30636812 - 30778626 - 30778627 - 31261365 - 31261366

TUBO DO AR SOBREALIMENTAÇÃO

VOLVO S60 I (384) 2.4 CDI 10.2003/12.2005 85KW 116CV 2401CC D 5244 T3 9101885 - VOLVO S60 I (384) 2.4 D 05.2001/04.2010 96KW 130CV 2401CC D 5244 T2 9101860 - VOLVO S60 I (384) 2.4 D 03.2005/04.2010 93KW 126CV 2400CC D 5244 T7 9101AAW 9101910 - VOLVO S60 I (384) 2.4 D 05.2005/12.2006 90KW 122CV 2401CC D 5244 T6 - VOLVO S60 I (384) 2.4 T 07.2000/04.2010 147KW 200CV 2435CC B 5244 T3 9101847 - VOLVO S...

B375-d51/d59mm | 111-78-123-79mm

S1573 NO. 3507923

SILENT-BLOCO BRAÇO SUSPENSAO FRENTE (GASTA 2 UNIDADES)

VOLVO S60 I (384): 2.0 T 07.2000/04.2010 132KW 180CV 1984CC - VOLVO S60 I (384): T5 07.2000/04.2010 184KW 250CV 2319CC - VOLVO S60 I (384): 2.4 T5 04.2004/04.2010 191KW 260CV 2401CC - VOLVO S60 I (384): 2.4 07.2000/04.2010 103KW 140CV 2435CC - VOLVO S60 I (384): 2.4 Bifuel (CNG) 07.2001/04.2010 103KW 140CV 2435CC - VOLVO S60 I (384): 2.4 Bifuel (LPG) 07.2001/04.2010 103KW 140CV 2435CC - VOLVO S60 ...

d88x48mm | c31mm d71/73mm 1f-d26mm

S1574 NO. 3507924

SILENTBLOC DO BRAÇO DA SUSPENSÃO DA FRENTE

VOLVO S60 I 2.0 T (07.00 A 04.10) 180cv 1984cc três volumes - VOLVO S60 I T5 (11.00 A 04.10) 250cv 2319cc três volumes - VOLVO S60 I 2.4 (11.00 A 04.10) 140cv 2435cc três volumes - VOLVO S60 I 2.4 Bifuel (CNG) (06.02 A 04.10) 140cv 2435cc três volumes - VOLVO S60 I 2.4 (11.00 A 04.10) 170cv 2435cc três volumes - VOLVO S60 I 2.4 T (11.00 A 04.10) 200cv 2435cc três volumes - VOLVO S60 I 2.5 T ...

d88x48mm | c31mm d70/72mm 1f-31-25mm

S1704 NO. 8666204 - 9180968 - 9203967

SILENT-BLOC DA BARRA TRANSVERSAL DA SUSPENSÃO DE TRÁS LADO DIREITO

VOLVO S60 I (384): 2.0 T 07.2000/04.2010 132KW 180CV 1984CC - VOLVO S60 I (384): T5 07.2000/04.2010 184KW 250CV 2319CC - VOLVO S60 I (384): 2.3 T5 07.2000/09.2002 195KW 265CV 2319CC - VOLVO S60 I (384): 2.4 T5 04.2004/04.2010 191KW 260CV 2401CC - VOLVO S60 I (384): 2.4 07.2000/04.2010 103KW 140CV 2435CC - VOLVO S60 I (384): 2.4 Bifuel (CNG) 07.2001/04.2010 103KW 140CV 2435CC - VOLVO S60 I (384): 2...

98x46x49mm | 1f-d13mm 2f-12x19mm

S1705 NO. 8666205 - 9180969 - 9203968 - 9280969

SILENT-BLOC DA BARRA TRANSVERSAL DA SUSPENSÃO DE TRÁS LADO DIREITO

VOLVO S60 I (384): 2.0 T 07.2000/04.2010 132KW 180CV 1984CC - VOLVO S60 I (384): T5 07.2000/04.2010 184KW 250CV 2319CC - VOLVO S60 I (384): 2.3 T5 07.2000/09.2002 195KW 265CV 2319CC - VOLVO S60 I (384): 2.4 T5 04.2004/04.2010 191KW 260CV 2401CC - VOLVO S60 I (384): 2.4 07.2000/04.2010 103KW 140CV 2435CC - VOLVO S60 I (384): 2.4 Bifuel (CNG) 07.2001/04.2010 103KW 140CV 2435CC - VOLVO S60 I (384): 2...

85x46x59mm | 1f-d13mm 1f-d11mm 1f-d13mm

S1962 NO. 1405584 - 1481341 - 30683801 - 31201148

SILENT-BLOC DA PONTE SUSPENSÃO FRENTE PARTE DA FRENTE

VOLVO S60 II (134) 2.0 T (De 05.2012 Até 12.2015) 132kW 180cv 1984cm3 três volumes - VOLVO S60 II (134) 2.0 T (De 04.2010 Até 12.2011) 149kW 203cv 1999cm3 três volumes - VOLVO S60 II (134) 2.5 T (De 01.2013 Até 01.2016) 183kW 149cv 2497cm3 três volumes - VOLVO S60 II (134) D3 (De 05.2012 Até 12.2015) 100kW 136cv 1984cm3 três volumes - VOLVO S60 II (134) D3 (De 04.2010 Até 12.2014) 120kW 163cv 1984...

d74x 64mm | c-61mm dc-42mm1f-d24mm

S2090 NO. 8630604 - 9461626

SILENT-BLOC DO BRAÇO SUSPENSÃO FRENTE PARTE DE TRÁS

VOLVO S60 I (384) 2.0 T 07.2000/04.2010 132KW 180CV 1984CC B 5204 T5 9101AAM 9101849 - VOLVO S60 I (384) 2.4 07.2000/04.2010 103KW 140CV 2435CC B 5244 S2 9101AAS 9101845 - VOLVO S60 I (384) 2.4 Bifuel (CNG) 07.2001/04.2010 103KW 140CV 2435CC B 5244 SG B 5244 SG2 9101865 9101AFM - VOLVO S60 I (384) 2.4 D 05.2001/04.2010 96KW 130CV 2401CC D 5244 T2 9101860 - VOLVO S60 I (384) 2.4 T 07.2000/04.2010 1...

d53x50mm | c29mm 1f-d14mm

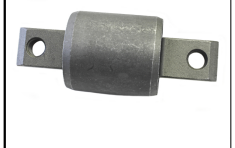

S2091 NO. 9173618 - 9443882 - 9465971

SILENT-BLOC DO BRAÇO DA FRENTE PARTE DA FRENTE

VOLVO S60 I (384) 2.0 T 07.2000/04.2010 132KW 180CV 1984CC B 5204 T5 9101AAM 9101849 - VOLVO S60 I (384) 2.4 07.2000/04.2010 103KW 140CV 2435CC B 5244 S2 9101AAS 9101845 - VOLVO S60 I (384) 2.4 11.2000/04.2010 125KW 170CV 2435CC B 5244 S 9101AAR 9101846 - VOLVO S60 I (384) 2.4 01.2005/10.2006 132KW 180CV 2435CC B 5244 T4 - VOLVO S60 I (384) 2.4 Bifuel (CNG) 07.2001/04.2010 103KW 140CV 2435CC B 524...

d48x123mm | c55 2f-d10mm

S2105 NO. 8623927 - 8649597

SILENT-BLOC DE REPARAÇÃO AO APOIO MOTOR PARTE DE TRÁS

VOLVO S60 I (384) 2.0 T 07.2000/04.2010 132KW 180CV 1984CC B 5204 T5 9101AAM 9101849 - VOLVO S60 I (384) 2.4 07.2000/04.2010 103KW 140CV 2435CC B 5244 S2 9101AAS 9101845 - VOLVO S60 I (384) 2.4 11.2000/04.2010 125KW 170CV 2435CC B 5244 S 9101AAR 9101846 - VOLVO S60 I (384) 2.4 01.2005/10.2006 132KW 180CV 2435CC B 5244 T4 - VOLVO S60 I (384) 2.4 Bifuel (CNG) 07.2001/04.2010 103KW 140CV 2435CC B 524...

d63x59mm | c38mm 1f-d12mm

T1256 NO. 30635778 - 8672471 - 9461483 - 9465759 - 9492040

BATENTE DA BARRA ESTABILIZADORA DA FRENTE

VOLVO S60 I (384) 2.0 T (De 07.2000 Até 04.2010) 132kW 180cv 1984cm3 três volumes - VOLVO S60 I (384) 2.4 (De 07.2000 Até 04.2010) 103kW 140cv 2435cm3 três volumes - VOLVO S60 I (384) 2.4 (De 11.2000 Até 04.2010) 125kW 170cv 2435cm3 três volumes - VOLVO S60 I (384) 2.4 (De 01.2005 Até 10.2006) 132kW 180cv 2435cm3 três volumes - VOLVO S60 I (384) 2.4 Bifuel (CNG) (De 07.2001 Até 04.2010) 103kW 140c...

44x36x41mm | 1f-d23mm

UAB80099 NO. 30735089

ANILHA VEDAÇÃO BUJÃO (10,5 x 20,5 x 2mm) COBRE

VOLVO S60 II (134) DRIVe / D2 (De 01.2011 Até 12.2015) 84kW 114cv 1560cm3 três volumes -

d20,5x2mm | 1f-d10,5mm

UAP81292 NO. 8631582

ANILHA PROTEÇÃO TÉRMICA INJECTORES

VOLVO S60 I (384) 2.4 D (De 03-2005 Até 04-2010) 93kW 126CV 2400cc três volumes VOLVO S60 I (384) 2.4 D (De 07-2005 Até 12-2009) 120kW 163CV 2400cc três volumes VOLVO S60 I (384) 2.4 D (De 05-2001 Até 04-2010) 96kW 130CV 2401cc três volumes VOLVO S60 I (384) 2.4 D5 (De 01-2001 Até 04-2010) 120kW 163CV 2401cc três volumes VOLVO S60 I (384) 2.4 D5 (De 03-2005 Até 04-2010) 136kW 185CV 2401cc três...

d16x1mm | 1f-d7mm

UAP81292 NO. 8631582

ANILHA PROTEÇÃO TÉRMICA INJECTORES

VOLVO S60 I (384) 2.4 D (De 03-2005 Até 04-2010) 93kW 126CV 2400cc três volumes VOLVO S60 I (384) 2.4 D (De 07-2005 Até 12-2009) 120kW 163CV 2400cc três volumes VOLVO S60 I (384) 2.4 D (De 05-2001 Até 04-2010) 96kW 130CV 2401cc três volumes VOLVO S60 I (384) 2.4 D5 (De 01-2001 Até 04-2010) 120kW 163CV 2401cc três volumes VOLVO S60 I (384) 2.4 D5 (De 03-2005 Até 04-2010) 136kW 185CV 2401cc três...

d16x1mm | 1f-d7mm

UAP83252 NO. 31321711

ANILHA PROTEÇÃO TÉRMICA INJECTORES

VOLVO S60 II (134) DRIVe / D2 (01.2011 - 12.2015) 84kw 114cv 1560cm3 três volumes

d15x2mm | 1f-d6mm

UCRZ1054 NO. 30741476 - 30741477 - 30741950 - 3409939 - 8650236 - 9485174

CRUZETA VEIO DIREÇÃO D15X40MM

VOLVO S60 I (384) 2.0 T (De 07.2000 Até 04.2010) 132kW 180cv 1984cm3 três volumes - VOLVO S60 I (384) 2.3 T5 (De 07.2000 Até 09.2002) 195kW 265cv 2319cm3 três volumes - VOLVO S60 I (384) 2.4 (De 07.2000 Até 04.2010) 103kW 140cv 2435cm3 três volumes - VOLVO S60 I (384) 2.4 (De 11.2000 Até 04.2010) 125kW 170cv 2435cm3 três volumes - VOLVO S60 I (384) 2.4 (De 01.2005 Até 10.2006) 132kW 180cv 2435cm3 ...

d15x28x40mm

UCRZ1083 NO. 36000518 - 36000536 - 36002654 - 36011300 - 8601888

CRUZETA VEIO TRANSMISSÃO TRIPODE D43,20MM/26 DENTES

VOLVO S60 I (384) 2.0 T (De 07.2000 Até 04.2010) 132kW 180cv 1984cm3 três volumes - VOLVO S60 I (384) 2.3 T5 (De 07.2000 Até 09.2002) 195kW 265cv 2319cm3 três volumes - VOLVO S60 I (384) 2.4 (De 07.2000 Até 04.2010) 103kW 140cv 2435cm3 três volumes - VOLVO S60 I (384) 2.4 (De 11.2000 Até 04.2010) 125kW 170cv 2435cm3 três volumes - VOLVO S60 I (384) 2.4 (De 01.2005 Até 10.2006) 132kW 180cv 2435cm3 ...

d43.2mm | 26 dentes

UCRZ1083 NO. 36000518 - 36000536 - 36002654 - 36011300 - 8601888

CRUZETA VEIO TRANSMISSÃO TRIPODE D43,20MM/26 DENTES

VOLVO S60 II (134) 2.0 T (De 05.2012 Até 12.2015) 132kW 180cv 1984cm3 três volumes - VOLVO S60 II (134) 2.0 T (De 04.2010 Até 12.2011) 149kW 203cv 1999cm3 três volumes - VOLVO S60 II (134) 2.5 T (De 01.2013 Até 01.2016) 183kW 249cv 2497cm3 três volumes - VOLVO S60 II (134) 3.0 T AWD (De 04.2014 Até 12.2018) 258kW 351cv 2953cm3 três volumes - VOLVO S60 II (134) D3 (De 05.2012 Até 12.2015) 100kW 136...

d43.2mm | 26 dentes

UCRZ1092 NO. 36000448 - 36000557 - 36001360 - 8603259

CRUZETA TRANSMISSÃO TRIOPOIDE D33,90MM/23 DENTES

VOLVO S60 I (384) 2.0 T (De 07.2000 Até 04.2010) 132kW 180cv 1984cm3 três volumes - VOLVO S60 I (384) 2.4 (De 07.2000 Até 04.2010) 103kW 140cv 2435cm3 três volumes - VOLVO S60 I (384) 2.4 (De 11.2000 Até 04.2010) 125kW 170cv 2435cm3 três volumes - VOLVO S60 I (384) 2.4 (De 01.2005 Até 10.2006) 132kW 180cv 2435cm3 três volumes - VOLVO S60 I (384) 2.4 Bifuel (CNG) (De 07.2001 Até 04.2010) 103kW 140c...

d33.9mm | (23 dentes)

UCRZ1092 NO. 36000448 - 36000557 - 36001360 - 8603259

CRUZETA TRANSMISSÃO TRIOPOIDE D33,90MM/23 DENTES

VOLVO S60 II (134) 2.0 T (De 05.2012 Até 12.2015) 132kW 180cv 1984cm3 três volumes - VOLVO S60 II (134) 2.0 T (De 04.2010 Até 12.2011) 149kW 203cv 1999cm3 três volumes - VOLVO S60 II (134) 2.5 T (De 01.2013 Até 01.2016) 183kW 249cv 2497cm3 três volumes - VOLVO S60 II (134) 3.0 T AWD (De 04.2014 Até 12.2018) 258kW 351cv 2953cm3 três volumes - VOLVO S60 II (134) D3 (De 05.2012 Até 12.2015) 100kW 136...

d33.9mm | (23 dentes)

UCRZ1100 NO. 36000439 - 36000449 - 36000550 - 36000559

CRUZETA TRANSMISSÃO TRIPOIDE D35,50MM/24 DENTES

VOLVO S60 I (384) 2.0 T 07.2000/04.2010 132KW 180CV 1984CC B 5204 T5 9101AAM 9101849 - VOLVO S60 I (384) 2.4 07.2000/04.2010 103KW 140CV 2435CC B 5244 S2 9101AAS 9101845 - VOLVO S60 I (384) 2.4 11.2000/04.2010 125KW 170CV 2435CC B 5244 S 9101AAR 9101846 - VOLVO S60 I (384) 2.4 01.2005/10.2006 132KW 180CV 2435CC B 5244 T4 - VOLVO S60 I (384) 2.4 Bifuel (CNG) 07.2001/04.2010 103KW 140CV 2435CC B 524...

d35,5mm | (24 dentes)

UCRZ1100 NO. 36000439 - 36000449 - 36000550 - 36000559

CRUZETA TRANSMISSÃO TRIPOIDE D35,50MM/24 DENTES

VOLVO S60 II (134) 2.0 T 04.2010/12.2011 149KW 203CV 1999CC B 4204 T6 9101ANI - VOLVO S60 II (134) 2.0 T 05.2012/12.2015 132KW 180CV 1984CC B 5204 T8 9101ASW - VOLVO S60 II (134) 2.5 T 01.2013/01.2016 183KW 249CV 2497CC B 5254 T14 - VOLVO S60 II (134) 3.0 T AWD 04.2014/12.2018 258KW 351CV 2953CC B 6304 T5 9101BAN - VOLVO S60 II (134) D3 04.2010/12.2014 120KW 163CV 1984CC D 5204 T2 D 5204 T3 9101AN...

d35,5mm | (24 dentes)

UMV25835 NO. 30664537

MANETE PUNHO TOPO ALAVANCA MUDANÇAS CAIXA AUTOMÁTICA

VOLVO S60 II (134) 2.0 Polestar AWD 06.2015/05.2018 270K2 367CV 1969CC B 4204 T43 9101BGS - VOLVO S60 II (134) 2.0 T 04.2010/12.2011 149KW 203CV 1999CC B 4204 T6 9101ANI - VOLVO S60 II (134) 2.0 T 05.2012/12.2015 132KW 180CV 1984CC B 5204 T8 9101ASW - VOLVO S60 II (134) 2.5 T 01.2013/01.2016 183KW 249CV 2497CC B 5254 T14 -
VOLVO S60 II (134) 3.0 T AWD 04.2014/12.2018 258KW 351CV 2953CC B 6304 T5...

d51x116mm | 1f-13x13mm

UMV25835 NO. 30664537

MANETE PUNHO TOPO ALAVANCA MUDANÇAS CAIXA AUTOMÁTICA

VOLVO S60 II Cross Country (134) D3 03.2015/05.2018 110KW 150CV 1969CC D 4204 T9 D 4204 T4 9101BBS - VOLVO S60 II Cross Country (134) D4 03.2015/05.2018 140KW 190CV 1969CC D 4204 T14 9101BBQ 9101BBV - VOLVO S60 II Cross Country (134) D4 AWD 03.2015/05.2018 140KW 190CV 2400CC D 5244 T21 9101BBU - VOLVO S60 II Cross Country (134) D4 Drive-E Polestar 03.2015/05.2018 147KW 200CV 1969CC D 4204 T14 - VO...

d51x116mm | 1f-13x13mm

UTR0806 NO. 1274100 - 1357390 - 3081105 - 30811055 - 3086412 - 30864125 - 3434374 - 3463536 - 3463537 - 410655 -...

TAMPÃO RESERVATÓRIO LIQUIDO REFRIGERAÇÃO

VOLVO S60 I 2.0 T (07.00 A 04.10) 180cv 1984cc três volumes - VOLVO S60 I T5 (07.00 A 04.10) 250cv 2319cc três volumes - VOLVO S60 I 2.4 T5 (04.04 A 04.10) 260cv 2401cc três volumes - VOLVO S60 I 2.4 (07.00 A 04.10) 140cv 2435cc três volumes - VOLVO S60 I 2.4 Bifuel (CNG) (07.01 A 04.10) 140cv 2435cc três volumes - VOLVO S60 I 2.4 (11.00 A 04.10) 170cv 2435cc três volumes - VOLVO S60 I...

76x25mm | 1f-d46x12mm

UTR0847 NO. 1224233 - 1301104 - 3M5H8100AC

TAMPÃO RESERVATÓRIO LIQUIDO REFRIGERAÇÃO

VOLVO S60 II T4F (04.11 A 12.15) 180cv 1596cc três volumes - VOLVO S60 II T5 (A Partir de 09.13) 245cv 1969cc três volumes - VOLVO S60 II 2.0 T (04.10 A 12.11) 203cv 1999cc três volumes - VOLVO S60 II T5 (04.10 A 12.14) 240cv 1999cc três volumes - VOLVO S60 II T6 AWD (04.10 A 12.15) 304cv 2953cc três volumes - VOLVO S60 II T6 AWD (04.14 A 12.15) 329cv 2953cc três volumes - VOLVO S60 II...

d62x35mm | 1f-d50x16mm

VOLVO SERIES S60

UTR0851 NO. 1357390 - 30811055 - 30864125 - 3463536 - 3463537 - 434374 - 9445462

TAMPÃO RESERVATÓRIO LIQUIDO REFRIGERAÇÃO

VOLVO S60 I 2.0 T (07.00 A 04.10) 180cv 1984cc três volumes - VOLVO S60 I T5 (07.00 A 04.10) 250cv 2319cc três volumes - VOLVO S60 I 2.4 T5 (04.04 A 04.10) 260cv 2401cc três volumes - VOLVO S60 I 2.4 (07.00 A 04.10) 140cv 2435cc três volumes - VOLVO S60 I 2.4 Bifuel (CNG) (07.01 A 04.10) 140cv 2435cc três volumes - VOLVO S60 I 2.4 (11.00 A 04.10) 170cv 2435cc três volumes - VOLVO S60 I...

d76x19mm | 1f-d45x11mm

UTV83002 NO. 30735088

TAMPÃO VEDAÇÃO BUJÃO

VOLVO S60 II (134) DRIVe / D2 (De 01-2011 Até 12-2015) 84kW 114CV 1560cc três volumes

20x18mm | c13mm d10mm

UTV83010 NO. 30711617

TAMPÃO VEDAÇÃO BUJÃO

VOLVO S60 II (134) T3 (De 04-2010 Até 12-2015) 110kW 150CV 1596cc três volumes VOLVO S60 II (134) T4 (De 04-2010 Até 12-2015) 132kW 180CV 1596cc três volumes VOLVO S60 II (134) T5 (De 09-2013 Até .1-20 -) 180kW 245CV 1969cc três volumes VOLVO S60 II (134) 2.0 T (De 04-2010 Até 12-2011) 149kW 203CV 1999cc três volumes

d28x35mm | c19mm d13mm

W5147 NO. 30637335 - 30731865 - 8642368

POLIE DA CAMBOTA 6 PISTAS

VOLVO S60 I 2.4 D (09.05 A 04.10) 126cv 2400cc três volumes - VOLVO S60 I 2.4 D (09.05 A 01.09) 163cv 2400cc três volumes - VOLVO S60 I 2.4 D (12.01 A 04.10) 130cv 2401cc três volumes VOLVO S60 I 2.4 D5 (07.01 A 04.10) 163cv 2401cc três volumes - VOLVO S60 I 2.4 D5 (09.05 A 04.10) 185cv 2401cc três volume

d156mm | d23mm

W5228 NO. 8251736 - 8603052 - 8649636 - 8683377 - 9485757

POLIE DA BOMBA DIREÇÃO (6 PISTAS)

VOLVO S60 I (384) 2.0 T 07.2000/04.2010 132KW 180CV 1984CC B 5204 T5 9101AAM 9101849 - VOLVO S60 I (384) 2.4 07.2000/04.2010 103KW 140CV 2435CC B 5244 S2 9101AAS 9101845 - VOLVO S60 I (384) 2.4 11.2000/04.2010 125KW 170CV 2435CC B 5244 S 9101AAR 9101846 - VOLVO S60 I (384) 2.4 Bifuel (CNG) 07.2001/04.2010 103KW 140CV 2435CC B 5244 SG B 5244 SG2 9101865 9101AFM - VOLVO S60 I (384) 2.4 Bifuel (LPG) ...

d141x27mm | 1f-d15mm 4f-d22mm

W5230 NO. 30677464 - 31258122

POLIE DA CAMBOTA (5 PISTAS)

VOLVO S60 II (134) D3 04.2010/12.2014 120KW 163CV 1984CC D 5204 T2 D 5204 T3 9101ANJ - VOLVO S60 II (134) D3 05.2012/12.2015 100KW 136CV 1984CC D 5204 T7 9101ASU - VOLVO S60 II (134) D4 04.2010/12.2014 120KW 163CV 1984CC D 5204 T3 9101ANJ - VOLVO S60 II (134) D5 04.2010/12.2011 151KW 205CV 2400CC D 5244 T10 9101ANK - VOLVO S60 II (134) D5 04.2011/12.2015 158KW 215CV 2400CC D 5244 T15 D 5244 T11 91...

d173x31mm | 1f-d22mm 4f-d11mm

Z80834 NO. 30661218 - 30661219 - 30699023 - 30699024 - 30699025 - 30699026 - 30699720 - 30699721 - 30784572 - 3...

MOLA DE FIXAÇÃO

VOLVO S60 I (384): 2.0 T 07.2000/04.2010 132KW 180CV 1984CC - VOLVO S60 I (384): T5 07.2000/04.2010 184KW 250CV 2319CC - VOLVO S60 I (384): 2.4 T5 04.2004/04.2010 191KW 260CV 2401CC - VOLVO S60 I (384): 2.4 07.2000/04.2010 103KW 140CV 2435CC - VOLVO S60 I (384): 2.4 Bifuel (CNG) 07.2001/04.2010 103KW 140CV 2435CC - VOLVO S60 I (384): 2.4 Bifuel (LPG) 07.2001/04.2010 103KW 140CV 2435CC - VOLVO S60 ...

37x29x12.2mm

VOLVO SERIES S80

A2039 NO. 30666175 - 30741397 - 30741958 - 31262155 - 8624755 - 8683293 - 9492802

APOIO MOTOR TRÁS CAIXA VELOCIDADES

VOLVO S80 I (184) 2.4 D (De 10-2001 Até 07-2006) 96kW 131CV 2401cc três volumes VOLVO S80 I (184) 2.4 D5 (De 08-2001 Até 07-2006) 120kW 163CV 2401cc três volumes VOLVO S80 I (184) 2.5 TDI (De 01-1999 Até 07-2006) 103kW 140CV 2461cc três volumes

d108x121mm | 1f-d10mm 19-d10x27mm 1pino-d11x12mm

A2158 NO. 30680770 - 8683286

APOIO DO MOTOR PARTE DE TRÁS CAIXA DE VELOCIDADES

VOLVO S80 I (184) 2.0 T (De 12-1999 Até 07-2006) 132kW 180CV 1984cc três volumes VOLVO S80 I (184) 2.0 T (De 06-1998 Até 07-2006) 166kW 226CV 1984cc três volumes VOLVO S80 I (184) 2.4 (De 01-1999 Até 07-2006) 103kW 140CV 2435cc três volumes VOLVO S80 I (184) 2.4 Bifuel (CNG) (De 09-2001 Até 07-2006) 103kW 140CV 2435cc três volumes VOLVO S80 I (184) 2.4 (De 01-1999 Até 07-2006) 125kW 170CV 2435...

192x138x129mm | 1f-d13mm 2f-d12mm 2f-d12mm 1f-d6mm

A2460 NO. 30736503 - 31200897 - 31340241 - 31340242 - 31340605 - 31340606

APOIO SUPORTE AMORTECEDOR FRENTE (GASTA 2 UNIDADES)

VOLVO S80 II (124) 1.6 D DRIVe 01.2010/12.2011 80KW 109CV 1560CC D 4164 T 9101AMP - VOLVO S80 II (124) 1.6 DRIVe 06.2011/01.2014 84KW 114CV 1560CC D 4162 T 9101APV - VOLVO S80 II (124) 2.0 01.2008/09.2012 107KW 146CV 1999CC B 4204 S3 9101AHK - VOLVO S80 II (124) 2.0 FlexFuel 01.2008/12.2011 107KW 146CV 1999CC B 4204 S4 9101AJR - VOLVO S80 II (124) 2.0 T 01.2010/05.2011 149KW 203CV 1999CC B 4204 T6...

168x149x48mm | 1f-d12mm 3r-d6mm 3f-d8mm

A2533 NO. 8671633

APOIO DO MOTOR PARTE DE CIMA ATRÁS

VOLVO S80 I (184) 2.8 T6 (De 05.1998 Até 12.2001) 200kW 272cv 2783cm3 três volumes - VOLVO S80 I (184) 2.9 (De 03.1999 Até 07.2006) 147kW 200cv 2922cm3 três volumes - VOLVO S80 I (184) 2.9 (De 05.1998 Até 07.2006) 150kW 204cv 2922cm3 três volumes - VOLVO S80 I (184) 3.0 (De 06.2001 Até 07.2006) 144kW 196cv 2922cm3 três volumes - VOLVO S80 I (184) 3.0 T6 (De 06.2001 Até 07.2006) 200kW 272cv 2922cm3...

148x139x118mm | 1f-d12mm 4f-d11mm 2r6mm

A2573 NO. 30645447 - 30776354

APOIO DA CAIXA VELOCIDADES AUTOMÁTICA PARTE DE TRÁS

VOLVO S80 I (184) 2.4 D (De 2010.2001 Até 2007.2006) 96kW 131cv 2401cm3 três volumes - VOLVO S80 I (184) 2.4 D5 (De 2008.2001 Até 2007.2006) 120kW 163cv 2401cm3 três volumes -

130x86x93mm | 1f-d9mm 3f-d11mm 1r-d6mm

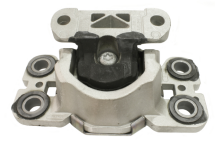

A2694 NO. 31316876

APOIO DO MOTOR LADO ESQUERDO

VOLVO S80 II (124) 2.4 D 03.2006/03.2011 120KW 163CV 2400CC D 5244 T19 D 5244 T5 9101AED - VOLVO S80 II (124) 2.4 D 01.2010/03.2011 129KW 175CV 2400CC D 5244 T14 9101AJS - VOLVO S80 II (124) D3 05.2012/05.2014 100KW 136CV 1984CC D 5204 T7 9101AHL - VOLVO S80 II (124) D3 / D4 01.2010/12.2016 120KW 163CV 1984CC D 5204 T3 D 5204 T2 9101ANN - VOLVO S80 II (124) D5 03.2008/08.2009 136KW 185CV 2400CC D ...

239x118x114mm | 2f-d15mm 4f-d20mm

VOLVO SERIES S80

Ralpi, Lda.

F1332-I NO. 271601

FOLE DA DIRECÇÃO ASSISTIDA LADO DIREITO E ESQUERDO

VOLVO S80 I (184) 2.0 06.1998/07.2006 120KW 163CV 1984CC B 5204 T4 9101802 - VOLVO S80 I (184) 2.0 T 06.1998/07.2006 166KW 226CV 1984CC B 5204 T3 9101801 - VOLVO S80 I (184) 2.0 T 12.1999/07.2006 132KW 180CV 1984CC B 5204 T5 9101832 - VOLVO S80 I (184) 2.4 01.1999/07.2006 103KW 140CV 2435CC B 5244 S2 9101804 - VOLVO S80 I (184) 2.4 01.1999/07.2006 125KW 170CV 2435CC B 5244 S 9101803 - VOLVO S80 I ...

d60x190mm | 1f-d46mm 1f-d12mm

F1825-I NO. 272483 - 274165 - 274337

FOLE DA TRANSMISSÃO JUNTO Á CAIXA

VOLVO S80

d95x120mm | 1f-d84mm 1f-d25mm

F4236 NO. 30666842

FOLE CAPA PROTECÇÃO AMORTECEDOR FRENTE (GASTA 2 UNIDADES)

VOLVO S80 I (184): 2.9 05.1998/02.2008 144KW 196CV 2922CC

d79x241mm | 1f-d61mm 1f-d64mm

F4236 NO. 30666842

FOLE CAPA PROTECÇÃO AMORTECEDOR FRENTE (GASTA 2 UNIDADES)

VOLVO S80 II (124): T4 10.2010/04.2014 132KW 180CV 1596CC - VOLVO S80 II (124): T4F 05.2011/01.2014 132KW 180CV 1596CC - VOLVO S80 II (124): 2.0 T5 01 2014/12.2016 162KW 220CV 1969CC - VOLVO S80 II (124): T5 09.2013/05.2014 180KW 245CV 1969CC - VOLVO S80 II (124): 2.0 Drive- E 12.2014/12.2016 180KW 245CV 1969CC - VOLVO S80 II (124): 2.0 01.2008/09.2012 107KW 146CV 1999CC - VOLVO S80 II (124): 2.0 ...

d79x241mm | 1f-d61mm 1f-d64mm

KB2318 NO. 9173811

KIT DE BARRA ESTABILIZADORA DE TRÁS

VOLVO S80 I (184) 2.0 06.1998/07.2006 120KW 163CV 1984CC B 5204 T4 9101802 - VOLVO S80 I (184) 2.0 T 06.1998/07.2006 166KW 226CV 1984CC B 5204 T3 9101801 - VOLVO S80 I (184) 2.0 T 12.1999/07.2006 132KW 180CV 1984CC B 5204 T5 9101832 - VOLVO S80 I (184) 2.4 01.1999/07.2006 103KW 140CV 2435CC B 5244 S2 9101804 - VOLVO S80 I (184) 2.4 01.1999/07.2006 125KW 170CV 2435CC B 5244 S 9...

37x42x40mm | 1f-d20mm

KB2318 NO. 9173811

KIT DE BARRA ESTABILIZADORA DE TRÁS

VOLVO S80 II (124) 2.4 D 03.2006/03.2011 120KW 163CV 2400CC D 5244 T19 D 5244 T5 9101AED - VOLVO S80 II (124) 2.5 T 03.2006/12.2011 147KW 200CV 2521CC B 5254 T6 9101ABU - VOLVO S80 II (124) 3.2 03.2006/12.2010 175KW 238CV 3192CC B 6324 S 9101AEC - VOLVO S80 II (124) 4.4 V8 AWD 03.2006/03.2012 232KW 316CV 4414CC B 8444 S 9101ABT - VOLVO S80 II (124) D5 03.2006/08.2009 136KW 185CV 2400CC D 5244 T4 9...

37x42x40mm | 1f-d20mm

KB2319 NO. 9173810

KIT DE BATENTES BARRA ESTABILIZADORA DE TRÁS

VOLVO S80 I (184) 2.0 06.1998/07.2006 120KB 163CV 1984CC B 5204 T4 9101802 - VOLVO S80 I (184) 2.0 T 06.1998/07.2006 166KW 226CV 1984CC B 5204 T3 9101801 - VOLVO S80 I (184) 2.0 T 12.1999/07.2006 132KW 180CV 1984CC B 5204 T5 9101832 - VOLVO S80 I (184) 2.4 01.1999/07.2006 103KW 140CV 2435CC B 5244 S2 9101804 - VOLVO S80 I (184) 2.4 01.1999/07.2006 125KW 170CV 2435CC B 5244 S 9101803 - VOLVO S80 I ...

39x42x36mm | 1f-d18mm

KB2319 NO. 9173810

KIT DE BATENTES BARRA ESTABILIZADORA DE TRÁS

VOLVO S80 II (124) 2.4 D 03.2006/03.2011 120KW 163CV 2400CC D 5244 T19 D 5244 T5 9101AED - VOLVO S80 II (124) 2.5 T 03.2006/12.2011 147KW 200CV 2521CC B 5254 T6 9101ABU - VOLVO S80 II (124) 3.2 03.2006/12.2010 175KW 238CV 3192CC B 6324 S 9101AEC - VOLVO S80 II (124) 4.4 V8 AWD 03.2006/03.2012 232KW 316CV 4414CC B 8444 S 9101ABT - VOLVO S80 II (124) D5 03.2006/08.2009 136KW 185CV 2400CC D 5244 T4 9...

39x42x36mm | 1f-d18mm

KB2320 NO. 6816152

KIT BATENTE BARRA ESTABILIZADORA TRÁS

VOLVO S80 I (184) 2.0 06.1998/07.2006 120KW 163CV 1984CC B 5204 T4 9101802 - VOLVO S80 I (184) 2.0 T 06.1998/07.2006 166KW 226CV 1984CC B 5204 T3 9101801 - VOLVO S80 I (184) 2.0 T 12.1999/07.2006 132KW 180CV 1984CC B 5204 T5 9101832 - VOLVO S80 I (184) 2.4 01.1999/07.2006 103KW 140CV 2435CC B 5244 S2 9101804 - VOLVO S80 I (184) 2.4 01.1999/07.2006 125KW 170CV 2435CC B 5244 S 9101803 - VOLVO S80 I ...

40x37x42mm | 1f-d18mm

KB2320 NO. 6816152

KIT BATENTE BARRA ESTABILIZADORA TRÁS

VOLVO S80 II (124) 2.4 D 03.2006/03.2011 120KW 163CV 2400CC D 5244 T19 D 5244 T5 9101AED - VOLVO S80 II (124) 2.5 T 03.2006/12.2011 147KW 200CV 2521CC B 5254 T6 9101ABU - VOLVO S80 II (124) 3.2 03.2006/12.2010 175KW 238CV 3192CC B 6324 S 9101AEC - VOLVO S80 II (124) 4.4 V8 AWD 03.2006/03.2012 232KW 316CV 4414CC B 8444 S 9101ABT - VOLVO S80 II (124) D5 03.2006/08.2009 136KW 185CV 2400CC D 5244 T4 9...

40x37x42mm | 1f-d18mm

KF1975-I NO. 31325573 - 36012424 - 8601582 - 8603884

KIT FOLE TRANSMISSÃO JUNTO Á CAIXA

VOLVO S80 I (184) 2.0 (De 06.1998 Até 07.2006) 120kW 163cv 1984cm3 três volumes - VOLVO S80 I (184) 2.0 T (De 12.1999 Até 07.2006) 132kW 180cv 1984cm3 três volumes VOLVO S80 I (184) 2.0 T (De 06.1998 Até 07.2006) 166kW 226cv 1984cm3 três volumes VOLVO S80 I (184) 2.4 (De 01.1999 Até 07.2006) 103kW 140cv 2435cm3 três volumes - VOLVO S80 I (184) 2.4 (De 01.1999 Até 07.2006) 125kW 170cv 2435cm3 três ...

d98x114mm | 1f-d91mm 1f-d48mm

KF2539-T NO. 272440

KIT DE FOLE DO CARDAN JUNTO À RODA

VOLVO S80 2.0i LPT - 2.0i T - 2.4 TDCR - 2.4 TDCR D5 - 2.4i - 2.4i LPT - 2.5 TDi - 2.5i T AWD - 2.9i - 2.9i Bi-T T6 - 3.0i (APÓS 1998)

d110x150mm | 1f-d98mm 1f-d30mm

KF9007H-I NO. 1603526 - 30788265 - 6G9N-4A084-DA

KIT FOLE TRANSMISSÃO JUNTO Á RODA

VOLVO S80 II (124) 2.4 D (De 03.2006 -) 120kW 163cv 2400cm3 três volumes - VOLVO S80 II (124) 2.5 T (De 03.2006 Até 12.2011) 147kW 200cv 2521cm3 três volumes VOLVO S80 II (124) 2.5 T (De 01.2010 Até 12.2012) 170kW 231cv 2521cm3 três volumes VOLVO S80 II (124) 2.5 T FlexFuel (De 05.2008 Até 12.2011) 147kW 200cv 2521cm3 três volumes - VOLVO S80 II (124) 2.5 T FlexFuel (De 01.2010 Até 12.2011) 170kW ...

d110x133mm | 1f-d96mm 1f-d28mm

KF9045 NO. 30759411 - 31256016 - 31256017 - 31256018 - 31256019 - 31256414 - 36000560

KIT DE FOLE TRANSMISSÃO JUNTO Á CAIXA

VOLVO S80 I (184) 2.0 (06.1998 - 07.2006) 120kw 163cv 1984cm3 três volumes VOLVO S80 I (184) 2.0 T (12.1999 - 07.2006) 132kw 180cv 1984cm3 três volumes VOLVO S80 I (184) 2.0 T (06.1998 - 07.2006) 166kw 226cv 1984cm3 três volumes VOLVO S80 I (184) 2.4 (01.1999 - 07.2006) 103kw 140cv 2435cm3 três volumes VOLVO S80 I (184) 2.4 (01.1999 - 07.2006) 125kw 170cv 2435cm3 três volumes VOLVO S80 I (184) 2.4...

d92x87mm | 1f-d25mm 1f-d83mm 1p-d10x58mm

KF9045 NO. 30759411 - 31256016 - 31256017 - 31256018 - 31256019 - 31256414 - 36000560

KIT DE FOLE TRANSMISSÃO JUNTO Á CAIXA

VOLVO S80 II (124) 1.6 D DRIVe (01.2010 - 12.2011) 80kw 109cv 1560cm3 três volumes VOLVO S80 II (124) 1.6 DRIVe (06.2011 - 01.2014) 84kw 114cv 1560cm3 três volumes VOLVO S80 II (124) 2.0 (01.2008 - 09.2012) 107kw 146cv 1999cm3 três volumes VOLVO S80 II (124) 2.0 Drive- E (12.2014 - 12.2016) 180kw 245cv 1969cm3 três volumes VOLVO S80 II (124) 2.0 FlexFuel (01.2008 - 12.2011) 107kw 146cv 1999cm3 trê...

d92x87mm | 1f-d25mm 1f-d83mm 1p-d10x58mm

KUBT3028 NO. 36000728 - 8251312 - 8601560 - 8603446

KIT BORRACHAS TRAVAO PINÇA TRAS ATE/TEVES 42MM

VOLVO S80 I (184) 2.0 06.1998/07.2006 120KW 163CV 1984CC B 5204 T4 9101802 - VOLVO S80 I (184) 2.0 T 06.1998/07.2006 166KW 226CV 1984CC B 5204 T3 9101801 - VOLVO S80 I (184) 2.0 T 12.1999/07.2006 132KW 180CV 1984CC B 5204 T5 9101832 - VOLVO S80 I (184) 2.4 01.1999/07.2006 103KW 140CV 2435CC B 5244 S2 9101804 - VOLVO S80 I (184) 2.4 01.1999/07.2006 125KW 170CV 2435CC B 5244 S 9101803 - VOLVO S80 I ...

d58x14mm d49x3mm d14x3mm | 1f-d30mm 1f-d42mm 1f-d4mm

KUBT3028 NO. 36000728 - 8251312 - 8601560 - 8603446

KIT BORRACHAS TRAVAO PINÇA TRAS ATE/TEVES 42MM

VOLVO S80 II (124) 4.4 V8 AWD 03.2006/03.2012 232KW 316CV 4414CC B 8444 S 9101ABT - VOLVO S80 II (124) 2.5 T 03.2006/12.2011 147KW 200CV 2521CC B 5254 T6 9101ABU - VOLVO S80 II (124) D5 03.2006/08.2009 136KW 185CV 2400CC D 5244 T4 9101ABV - VOLVO S80 II (124) 3.2 03.2006/12.2010 175KW 238CV 3192CC B 6324 S 9101AEC - VOLVO S80 II (124) 2.4 D 03.2006/03.2011 120KW 163CV 2400CC D 5244 T19 D 5244 T5...

d58x14mm d49x3mm d14x3mm | c-d30mm 1f-d42mm 1f-d4mm

M6109 NO. 1257174 - 1328217 - 3547615

JUNTA DE ESCAPE

VOLVO S80 (APÓS 01-99)

82x41mm | 1f-38/27mm

R221763 NO. 1271653

TUBO DO RESPIRO DO CARTER DA CAMBOTA

VOLVO S80 I (184) 2.0 (De 06.1998 Até 07.2006) 120kW 163cv 1984cm3 três volumes - VOLVO S80 I (184) 2.0 T (De 12.1999 Até 07.2006) 132kW 180cv 1984cm3 três volumes - VOLVO S80 I (184) 2.0 T (De 06.1998 Até 07.2006) 166kW 226cv 1984cm3 três volumes - VOLVO S80 I (184) 2.4 (De 01.1999 Até 07.2006) 103kW 140cv 2435cm3 três volumes - VOLVO S80 I (184) 2.4 (De 01.1999 Até 07.2006) 125kW 170cv 2435cm3 t...

B72-24/25mm | 39-34mm

R221770 NO. 31355170

TUBO DO AR SOBREALIMENTAÇÃO

VOLVO S80 II (124) 1.6 DRIVe (De 2011.06 -) 84kW 114cv 1560cm3 três volumes -

B295-42/47mm | 74-156-81mm

R225000 NO. 31261896

TUBO DO AR SOBREALIMENTAÇÃO

VOLVO S80 II (124): 2.0 TDi 02.2008/03.2011 100KW 136CV 1998CC

B515-48/50mm | 43x47x98x111x155x49mm

R225015 NO. 31319494

TUBO RIGIDO DE REFRIGERAÇÃO

VOLVO S80 II (124) 1.6 D DRIVe 01.2010/12.2011 80KW 109CV 1560 D 4164 T 9101AMP

B438-23/23mm | 62x68x71mm ch-d30x106x119x119mm

R225506 NO. 31657738 - 31338545

TUBO DO AR SOBRELIMENTAÇÃO

VOLVO S80 II (124) T5 (01.2014 - 12.2016) 162kw 220cv 1969cm3 três volumes

B215-60/66mm | 100-75mm

R226006 NO. 31370038 - 31370493

TUBO DO AR SOBREALIMENTAÇÃO

VOLVO S80 II (124) 1.6 DRIVe (De 06.2011 Até 01.2014) 84kW 114cv 1560cm3 três volumes -

B305-d44/d47mm | 96-145-76mmmm

R226007 NO. 31355168 - 31370930

TUBO DO AR SOBREALIMENTAÇÃO

VOLVO S80 II (124) 1.6 D DRIVe (De 01.2010 Até 12.2011) 80kW 109cv 1560cm3 três volumes - VOLVO S80 II (124) 1.6 DRIVe (De 06.2011 Até 01.2014) 84kW 114cv 1560cm3 três volumes -

B396-43/49mm | 81x103x105x75mm

S1573 NO. 3507923

SILENT-BLOCO BRAÇO SUSPENSAO FRENTE (GASTA 2 UNIDADES)

VOLVO S80 I (184): 2.0 06.1998/07.2006 120KW 163CV 1984CC - VOLVO S80 I (184): 2.0 T 12.1999/07.2006 132KW 180CV 1984CC - VOLVO S80 I (184): 2.0 T 06.1998/07.2006 166KW 226CV 1984CC - VOLVO S80 I (184): 2.4 01.1999/07.2006 103KW 140CV 2435CC - VOLVO S80 I (184): 2.4 Bifuel (CNG) 09.2001/07.2006 103KW 140CV 2435CC - VOLVO S80 I (184): 2.4 Bifuel (LPG) 09.2001/07.2006 103KW 140CV 2435CC - VOLVO S80 ...

d88x48mm | c31mm d71/73mm 1f-d26mm

S1574 NO. 3507924

SILENTBLOC DO BRAÇO DA SUSPENSÃO DA FRENTE

VOLVO S80 I (TS - XY) 2.0 (06.98 A 07.06) 163cv 1984cc três volumes - VOLVO S80 I (TS - XY) 2.0 T (12.99 A 07.06) 180cv 1984cc três volumes - VOLVO S80 I (TS - XY) 2.0 T (06.98 A 07.06) 226cv 1984cc três volumes - VOLVO S80 I (TS - XY) 2.4 (01.99 A 07.06) 140cv 2435cc três volumes - VOLVO S80 I (TS - XY) 2.4 Bifuel (CNG) (09.01 A 07.06) 140cv 2435cc três volumes - VOLVO S80 I (TS - XY) 2.4 (0...

d88x48mm | c31mm d70/72mm 1f-31-25mm

S1704 NO. 8666204 - 9180968 - 9203967

SILENT-BLOC DA BARRA TRANSVERSAL DA SUSPENSÃO DE TRÁS LADO DIREITO

VOLVO S80 I (184): 2.0 06.1998/07.2006 120KW 163CV 1984CC - VOLVO S80 I (184): 2.0 T 12.1999/07.2006 132KW 180CV 1984CC - VOLVO S80 I (184): 2.0 T 06.1998/07.2006 166KW 226CV 1984CC - VOLVO S80 I (184): 2.4 01.1999/07.2006 103KW 140CV 2435CC - VOLVO S80 I (184): 2.4 Bifuel (CNG) 09.2001/07.2006 103KW 140CV 2435CC - VOLVO S80 I (184): 2.4 Bifuel (LPG) 09.2001/07.2006 103KW 140CV 2435CC - VOLVO S80 ...

98x46x49mm | 1f-d13mm 2f-12x19mm

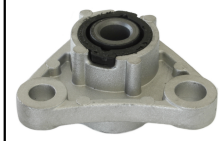

S1705 NO. 8666205 - 9180969 - 9203968 - 9280969

SILENT-BLOC DA BARRA TRANSVERSAL DA SUSPENSÃO DE TRÁS LADO DIREITO

VOLVO S80 I (184): 2.0 06.1998/07.2006 120KW 163CV 1984CC - VOLVO S80 I (184): 2.0 T 12.1999/07.2006 132KW 180CV 1984CC - VOLVO S80 I (184): 2.0 T 06.1998/07.2006 166KW 226CV 1984CC - VOLVO S80 I (184): 2.4 01.1999/07.2006 103KW 140CV 2435CC - VOLVO S80 I (184): 2.4 Bifuel (CNG) 09.2001/07.2006 103KW 140CV 2435CC - VOLVO S80 I (184): 2.4 Bifuel (LPG) 09.2001/07.2006 103KW 140CV 2435CC - VOLVO S80 ...

85x46x59mm | 1f-d13mm 1f-d11mm 1f-d13mm

S1962 NO. 1405584 - 1481341 - 30683801 - 31201148

SILENT-BLOC DA PONTE SUSPENSÃO FRENTE PARTE DA FRENTE

VOLVO S80 II (124) 1.6 D DRIVe (De 01.2010 Até 12.2011) 80kW 109cv 1560cm3 três volumes - VOLVO S80 II (124) 1.6 DRIVe (De 06.2011 Até 01.2014) 84kW 114cv 1560cm3 três volumes - VOLVO S80 II (124) 2.0 (De 01.2008 Até 09.2012) 107kW 146cv 1999cm3 três volumes - VOLVO S80 II (124) 2.0 Drive- E (De 12.2014 Até 12.2016) 180kW 245cv 1969cm3 três volumes - VOLVO S80 II (124) 2.0 FlexFuel (De 01.2008 Até...

d74x 64mm | c-61mm dc-42mm1f-d24mm

S2090 NO. 8630604 - 9461626

SILENT-BLOC DO BRAÇO SUSPENSÃO FRENTE PARTE DE TRÁS

VOLVO S80 I (184) 2.0 06.1998/07.2006 120KW 163CV 1984CC B 5204 T4 9101802 - VOLVO S80 I (184) 2.0 T 06.1998/07.2006 166KW 226CV 1984CC B 5204 T3 9101801 - VOLVO S80 I (184) 2.4 01.1999/07.2006 103KW 140CV 2435CC B 5244 S2 9101804 - VOLVO S80 I (184) 2.4 01.1999/07.2006 125KW 170CV 2435CC B 5244 S 9101803 - VOLVO S80 I (184) 2.4 Bifuel (CNG) 09.2001/07.2006 103KW 140CV 2435CC B 5244 SG2 9101858 91...

d53x50mm | c29mm 1f-d14mm

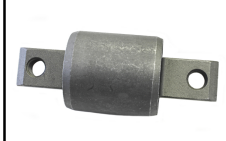

S2091 NO. 9173618 - 9443882 - 9465971

SILENT-BLOC DO BRAÇO DA FRENTE PARTE DA FRENTE

VOLVO S80 I (184) 2.0 06.1998/07.2006 120KW 163CV 1984CC B 5204 T4 9101802 - VOLVO S80 I (184) 2.0 T 06.1998/07.2006 166KW 226CV 1984CC B 5204 T3 9101801 - VOLVO S80 I (184) 2.0 T 12.1999/07.2006 132KW 180CV 1984CC B 5204 T5 9101832 - VOLVO S80 I (184) 2.4 01.1999/07.2006 103KW 140CV 2435CC B 5244 S2 9101804 - VOLVO S80 I (184) 2.4 01.1999/07.2006 125KW 170CV 2435CC B 5244 S 9101803 - VOLVO S80 I ...

d48x123mm | c55 2f-d10mm

S2105 NO. 8623927 - 8649597

SILENT-BLOC DE REPARAÇÃO AO APOIO MOTOR PARTE DE TRÁS

VOLVO S80 I (184) 2.0 06.1998/07.2006 120KW 163CV 1984CC B 5204 T4 9101802 - VOLVO S80 I (184) 2.0 T 06.1998/07.2006 166KW 226CV 1984CC B 5204 T3 9101801 - VOLVO S80 I (184) 2.0 T 12.1999/07.2006 132KW 180CV 1984CC B 5204 T5 9101832 - VOLVO S80 I (184) 2.4 01.1999/07.2006 103KW 140CV 2435CC B 5244 S2 9101804 - VOLVO S80 I (184) 2.4 01.1999/07.2006 125KW 170CV 2435CC B 5244 S 9101803 - VOLVO S80 I ...

d63x59mm | c38mm 1f-d12mm

T1256 NO. 30635778 - 8672471 - 9461483 - 9465759 - 9492040

BATENTE DA BARRA ESTABILIZADORA DA FRENTE

VOLVO S80 II (124) 2.4 D (De 03.2006 Até 03.2011) 120kW 163cv 2400cm3 três volumes - VOLVO S80 II (124) 2.5 T (De 03.2006 Até 12.2011) 147kW 200cv 2521cm3 três volumes - VOLVO S80 II (124) 3.2 (De 03.2006 Até 12.2010) 175kW 238cv 3192cm3 três volumes - VOLVO S80 II (124) 4.4 V8 AWD (De 03.2006 Até 03.2012) 232kW 316cv 4414cm3 três volumes - VOLVO S80 II (124) D5 (De 03.2006 Até 08.2009) 136kW 185c...

44x36x41mm | 1f-d23mm

UAP81292 NO. 8631582

ANILHA PROTEÇÃO TÉRMICA INJECTORES

VOLVO S80 I (184) 2.4 D (De 10-2001 Até 07-2006) 96kW 131CV 2401cc três volumes VOLVO S80 I (184) 2.4 D5 (De 08-2001 Até 07-2006) 120kW 163CV 2401cc três volumes

d16x1mm | 1f-d7mm

UAP81292 NO. 8631582

ANILHA PROTEÇÃO TÉRMICA INJECTORES

VOLVO S80 I (184) 2.4 D (De 10-2001 Até 07-2006) 96kW 131CV 2401cc três volumes VOLVO S80 I (184) 2.4 D5 (De 08-2001 Até 07-2006) 120kW 163CV 2401cc três volumes

d16x1mm | 1f-d7mm

UAP83252 NO. 31321711

ANILHA PROTEÇÃO TÉRMICA INJECTORES

VOLVO S80 II (124) 1.6 DRIVe (06.2011 - 01.2014) 84ke 114cv 1560cm3 três volumes

d15x2mm | 1f-d6mm

UCRZ1054 NO. 30741476 - 30741477 - 30741950 - 3409939 - 8650236 - 9485174

CRUZETA VEIO DIREÇÃO D15X40MM

VOLVO S80 II (124) 2.4 D (De 03.2006 Até 03.2011) 120kW 163cv 2400cm3 três volumes - VOLVO S80 II (124) 2.5 T (De 03.2006 Até 12.2011) 147kW 200cv 2521cm3 três volumes - VOLVO S80 II (124) 3.2 (De 03.2006 Até 12.2010) 175kW 238cv 3192cm3 três volumes - VOLVO S80 II (124) 4.4 V8 AWD (De 03.2006 Até 03.2012) 232kW 316cv 4414cm3 três volumes - VOLVO S80 II (124) D5 (De 03.2006 Até 08.2009) 136kW 185c...

d15x28x40mm

UCRZ1083 NO. 36000518 - 36000536 - 36002654 - 36011300 - 8601888

CRUZETA VEIO TRANSMISSÃO TRIPODE D43,20MM/26 DENTES

VOLVO S80 I (184) 3.0 T6 (De 06.2001 Até 07.2006) 200kW 272cv 2922cm3 três volumes - VOLVO S80 II (124) 1.6 D DRIVe (De 01.2010 Até 12.2011) 80kW 109cv 1560cm3 três volumes - VOLVO S80 II (124) 1.6 DRIVe (De 06.2011 Até 01.2014) 84kW 114cv 1560cm3 três volumes - VOLVO S80 II (124) 2.0 (De 01.2008 Até 09.2012) 107kW 146cv 1999cm3 três volumes - VOLVO S80 II (124) 2.0 Drive- E (De 12.2014 Até 12.201...

d43.2mm | 26 dentes

UCRZ1092 NO. 36000448 - 36000557 - 36001360 - 8603259

CRUZETA TRANSMISSÃO TRIOPOIDE D33,90MM/23 DENTES

VOLVO S80 II (124) 1.6 D DRIVe (De 01.2010 Até 12.2011) 80kW 109cv 1560cm3 três volumes - VOLVO S80 II (124) 1.6 DRIVe (De 06.2011 Até 01.2014) 84kW 114cv 1560cm3 três volumes - VOLVO S80 II (124) 2.0 (De 01.2008 Até 09.2012) 107kW 146cv 1999cm3 três volumes - VOLVO S80 II (124) 2.0 Drive- E (De 12.2014 Até 12.2016) 180kW 245cv 1969cm3 três volumes - VOLVO S80 II (124) 2.0 FlexFuel (De 01.2008 Até...

d33.9mm | (23 dentes)

T1256 NO. 30635778 - 8672471 - 9461483 - 9465759 - 9492040

BATENTE DA BARRA ESTABILIZADORA DA FRENTE

VOLVO S80 I (184) 2.0 (De 06.1998 Até 07.2006) 120kW 163cv 1984cm3 três volumes - VOLVO S80 I (184) 2.0 T (De 12.1999 Até 07.2006) 132kW 180cv 1984cm3 três volumes - VOLVO S80 I (184) 2.0 T (De 06.1998 Até 07.2006) 166kW 226cv 1984cm3 três volumes - VOLVO S80 I (184) 2.4 (De 01.1999 Até 07.2006) 103kW 140cv 2435cm3 três volumes - VOLVO S80 I (184) 2.4 (De 01.1999 Até 07.2006) 125kW 170cv 2435cm3 t...

44x36x41mm | 1f-d23mm

UAB80099 NO. 30735089

ANILHA VEDAÇÃO BUJÃO (10,5 x 20,5 x 2mm) COBRE

VOLVO S80 II (124) 1.6 D DRIVe (De 01.2010 Até 12.2011) 80kW 109cv 1560cm3 três volumes - VOLVO S80 II (124) 1.6 DRIVe (De 06.2011 -) 84kW 114cv 1560cm3 três volumes -

d20,5x2mm | 1f-d10,5mm

UAP81292 NO. 8631582

ANILHA PROTEÇÃO TÉRMICA INJECTORES

VOLVO S80 II (124) 2.4 D (De 03-2006 Até ...) 120kW 163CV 2400cc três volumes VOLVO S80 II (124) D5 (De 03-2006 Até ...) 136kW 185CV 2400cc três volumes VOLVO S80 II (124) D5 AWD (De 01-2007 Até ...) 136kW 185CV 2400cc três volumes

d16x1mm | 1f-d7mm

UAP81292 NO. 8631582

ANILHA PROTEÇÃO TÉRMICA INJECTORES

VOLVO S80 II (124) 2.4 D (De 03-2006 Até ...) 120kW 163CV 2400cc três volumes VOLVO S80 II (124) D5 (De 03-2006 Até ...) 136kW 185CV 2400cc três volumes VOLVO S80 II (124) D5 AWD (De 01-2007 Até ...) 136kW 185CV 2400cc três volumes

d16x1mm | 1f-d7mm

UCRZ1054 NO. 30741476 - 30741477 - 30741950 - 3409939 - 8650236 - 9485174

CRUZETA VEIO DIREÇÃO D15X40MM

VOLVO S80 I (184) 2.0 (De 06.1998 Até 07.2006) 120kW 163cv 1984cm3 três volumes - VOLVO S80 I (184) 2.0 T (De 12.1999 Até 07.2006) 132kW 180cv 1984cm3 três volumes - VOLVO S80 I (184) 2.0 (De 06.1998 Até 07.2006) 166kW 226cv 1984cm3 três volumes - VOLVO S80 I (184) 2.4 (De 01.1999 Até 07.2006) 103kW 140cv 2435cm3 três volumes - VOLVO S80 I (184) 2.4 (De 01.1999 Até 07.2006) 125kW 170cv 2435cm3 trê...

d15x28x40mm

UCRZ1083 NO. 36000518 - 36000536 - 36002654 - 36011300 - 8601888

CRUZETA VEIO TRANSMISSÃO TRIPODE D43,20MM/26 DENTES

VOLVO S80 I (184) 2.0 (De 06.1998 Até 07.2006) 120kW 163cv 1984cm3 três volumes - VOLVO S80 I (184) 2.0 T (De 12.1999 Até 07.2006) 132kW 180cv 1984cm3 três volumes - VOLVO S80 I (184) 2.0 T (De 06.1998 Até 07.2006) 166kW 226cv 1984cm3 três volumes - VOLVO S80 I (184) 2.4 (De 01.1999 Até 07.2006) 103kW 140cv 2435cm3 três volumes - VOLVO S80 I (184) 2.4 (De 01.1999 Até 07.2006) 125kW 170cv 2435cm3 t...

d43.2mm | 26 dentes

UCRZ1092 NO. 36000448 - 36000557 - 36001360 - 8603259

CRUZETA TRANSMISSÃO TRIOPOIDE D33,90MM/23 DENTES

VOLVO S80 I (184) 2.0 (De 06.1998 Até 07.2006) 120kW 163cv 1984cm3 três volumes - VOLVO S80 I (184) 2.0 T (De 12.1999 Até 07.2006) 132kW 180cv 1984cm3 três volumes - VOLVO S80 I (184) 2.0 T (De 06.1998 Até 07.2006) 166kW 226cv 1984cm3 três volumes - VOLVO S80 I (184) 2.4 (De 01.1999 Até 07.2006) 103kW 140cv 2435cm3 três volumes - VOLVO S80 I (184) 2.4 (De 01.1999 Até 07.2006) 125kW 170cv 2435cm3 t...

d33.9mm | (23 dentes)

UCRZ1093 NO. 370009267R

CRUZETA DO VEIO TRANSMISSÃO LONGITUDINAL

VOLVO S80 II (124) 3.2 (De 03.2006 Até 12.2010) 175kW 238cv 3192cm3 três volumes - VOLVO S80 II (124) 3.2 (De 01.2010 Até 12.2014) 179kW 243cv 3192cm3 três volumes - VOLVO S80 II (124) 3.2 AWD (De 01.2007 Até 12.2010) 175kW 238cv 3192cm3 três volumes - VOLVO S80 II (124) 3.2 AWD (De 01.2010 Até 12.2012) 179kW 243cv 3192cm3 três volumes - VOLVO S80 II (124) 4.4 V8 AWD (De 03.2006 Até 03.2012) 232kW...

d24x63mm | 43mm

UCRZ1100 NO. 36000439 - 36000449 - 36000550 - 36000559

CRUZETA TRANSMISSÃO TRIPOIDE D35,50MM/24 DENTES

VOLVO S80 I (184) 2.0 06.1998/07.2006 120KW 163CV 1984CC B 5204 T4 9101802 - VOLVO S80 I (184) 2.0 T 06.1998/07.2006 166KW 226CV 1984CC B 5204 T3 9101801 - VOLVO S80 I (184) 2.0 T 12.1999/07.2006 132KW 180CV 1984CC B 5204 T5 9101832 - VOLVO S80 I (184) 2.4 01.1999/07.2006 103KW 140CV 2435CC B 5244 S2 9101804 - VOLVO S80 I (184) 2.4 01.1999/07.2006 125KW 170CV 2435CC B 5244 S 9101803 - VOLVO S80 I ...

d35,5mm | (24 dentes)

UMB84030 NO. 036103113A - 075100103B

TAMPÃO BLOCO MOTOR

VOLVO S80 I (184) 2.5 TDI (De 01-1999 Até 07-2006) 103kW 140CV 2461cc três volumes

d-36,6x9mm | di-33,5mm

UTR0806 NO. 1274100 - 1357390 - 3081105 - 30811055 - 3086412 - 30864125 - 3434374 - 3463536 - 3463537 - 410655 -...

TAMPÃO RESERVATÓRIO LIQUIDO REFRIGERAÇÃO

VOLVO S80 I 2.0 (06.98 A 07.06) 163cv 1984cc três volumes - VOLVO S80 I 2.0 T (12.99 A 07.06) 180cv 1984cc três volumes - VOLVO S80 I 2.0 T (06.98 A 07.06) 226cv 1984cc três volumes - VOLVO S80 I 2.4 (01.99 A 07.06) 140cv 2435cc três volumes - VOLVO S80 I 2.4 Bifuel (09.01 A 07.06) 140cv 2435cc três volumes - VOLVO S80 I 2.4 (01.99 A 07.06) 170cv 2435cc três volumes - VOLVO S80 I 2.5 T...

76x25mm | 1f-d46x12mm

UTR0824 NO. 1306E7 - 46556738 - 60807748

TAMPÃO RESERVATÓRIO LIQUIDO REFRIGERAÇÃO

VOLVO S80 II (AS) 2.0 FlexFuel (A Partir de 01.08) 146cv 1999cc três volumes

d52x25mm | 1f-d45x12mm 1-ponteira-d7x30mm

UTR0847 NO. 1224233 - 1301104 - 3M5H8100AC

TAMPÃO RESERVATÓRIO LIQUIDO REFRIGERAÇÃO

VOLVO S80 II (A S) T 4 (A Partir de 10.10) 180cv 1596cc três volumes - VOLVO S 80 II (A S) T 4 F (A Partir de 05.11) 180cv 1596cc três volumes - VOLVO S 80 II (A S) T 5 (A Partir de 09.13) 245cv 1969cc três volumes - VOLVO S 80 II (A S) 2.0 Drive - E (A Partir de 12.14) 245cv 1969cc três volumes - VOLVO S80 II (A S) 2.0 (A Partir de 01.08) 146cv 1999cc três volumes - VOLVO S 80...

d62x35mm | 1f-d50x16mm

UTR0851 NO. 1357390 - 30811055 - 30864125 - 3463536 - 3463537 - 434374 - 9445462

TAMPÃO RESERVATÓRIO LIQUIDO REFRIGERAÇÃO

VOLVO S80 I (T S , XY) 2.0 T (12.99 A 07.06) 180cv 1984cc três volumes - VOLVO S 80 I (T S , XY) 2.0 T (06.98 A 07.06) 226cv 1984cc três volumes - VOLVO S 80 I (T S , XY) 2.4 (01.99 A 07.06) 140cv 2435cc três volumes - VOLVO S 80 I (T S , XY) 2.4 Bif u el (C N G) (09.01 A 07.06) 140cv 2435cc três volumes - VOLVO S 80 I (T S , XY) 2.4 (01.99 A 07.06) 170cv 2435cc três volumes -...

d76x19mm | 1f-d45x11mm

UTV83002 NO. 30735088

TAMPÃO VEDAÇÃO BUJÃO

VOLVO S80 II (124) 1.6 D DRIVe (De 01-2010 Até 12-2011) 80kW 109CV 1560cc três volumes VOLVO S80 II (124) 1.6 DRIVe (De 06-2011 Até .1-20 -) 84kW 114CV 1560cc três volumes

20x18mm | c13mm d10mm

UTV83010 NO. 30711617

TAMPÃO VEDAÇÃO BUJÃO

VOLVO S80 II (124) 2.0 (De 01-2008 Até 09-2012) 107kW 146CV 1999cc três volumes VOLVO S80 II (124) 2.0 FlexFuel (De 01-2008 Até 12-2011) 107kW 146CV 1999cc três volumes VOLVO S80 II (124) 2.0 T (De 01-2010 Até .1-20 -) 149kW 203CV 1999cc três volumes

d28x35mm | c19mm d13mm

W5016 NO. 30725882

POLIE DA CAMBOTA (6 pistas)

VOLVO S80 II (124) 2.0 TDi 02.2008/03.2011 100KW 136CV 1998CC D 4204 T 9101AHL

d152.5mm | d16mm

W5028 NO. 8627933 - 9163918 - 9180620

POLIE DA CAMBOTA (6 pistas)

VOLVO S80 I (184): 2.5 TDI 01.1999/07.2006 103KW 140CV 2460CC

d189mm | d18mm

W5120 NO. 31251290 - 31259237 - 31272289

POLIE DA CAMBOTA C/EMBRAIAGEM (6 pistas)

VOLVO - S80 II (AS) - 1.6 D D RIV e N.º chas. até: (134000) (APÓS 01.10) 109cv 1560cc três volumes

d150/162mm | d29,5mm

W5147 NO. 30637335 - 30731865 - 8642368

POLIE DA CAMBOTA 6 PISTAS

VOLVO S80 I (TS - XY) 2.4 D (10.01 A 07.06) 131cv 2401cc três volumes - VOLVO S80 I (TS - XY) 2.4 D5 (08.01 A 07.06) 163cv 2401cc três volumes

d156mm | d23mm

W5228 NO. 8251736 - 8603052 - 8649636 - 8683377 - 9485757

POLIE DA BOMBA DIREÇÃO (6 PISTAS)

VOLVO S80 I (184) 2.0 06.1998/07.2006 120KW 163CV 1984CC B 5204 T4 9101802 - VOLVO S80 I (184) 2.0 T 06.1998/07.2006 166KW 226CV 1984CC B 5204 T3 9101801 - VOLVO S80 I (184) 2.0 T 12.1999/07.2006 132KW 180CV 1984CC B 5204 T5 9101832 - VOLVO S80 I (184) 2.4 01.1999/07.2006 103KW 140CV 2435CC B 5244 S2 9101804 - VOLVO S80 I (184) 2.4 01.1999/07.2006 125KW 170CV 2435CC B 5244 S 9101803 - VOLVO S80 I ...

d141x27mm | 1f-d15mm 4f-d22mm

W5230 NO. 30677464 - 31258122

POLIE DA CAMBOTA (5 PISTAS)

VOLVO S80 II (124) 2.4 D 03.2006/03.2011 120KW 163CV 2400CC D 5244 T19 D 5244 T5 9101AED - VOLVO S80 II (124) 2.4 D 01.2010/03.2011 129KW 175CV 2400CC D 5244 T14 9101AJS - VOLVO S80 II (124) D3 05.2012/05.2014 100KW 136CV 1984CC D 5204 T7 9101AHL - VOLVO S80 II (124) D3 / D4 01.2010/12.2016 120KW 163CV 1984CC D 5204 T3 D 5204 T2 9101ANN - VOLVO S80 II (124) D5 03.2006/08.2009 136KW 185CV 2400CC D ...

d173x31mm | 1f-d22mm 4f-d11mm

Z80834 NO. 30661218 - 30661219 - 30699023 - 30699024 - 30699025 - 30699026 - 30699720 - 30699721 - 30784572 - 3...

MOLA DE FIXAÇÃO

VOLVO S80 I (184): 2.0 06.1998/07.2006 120KW 163CV 1984CC - VOLVO S80 I (184): 2.0 T 12.1999/07.2006 132KW 180CV 1984CC - VOLVO S80 I (184): 2.0 T 06.1998/07.2006 166KW 226CV 1984CC - VOLVO S80 I (184): 2.4 01.1999/07.2006 103KW 140CV 2435CC - VOLVO S80 I (184): 2.4 Bifuel (CNG) 09.2001/07.2006 103KW 140CV 2435CC - VOLVO S80 I (184): 2.4 Bifuel (LPG) 09.2001/07.2006 103KW 140CV 2435CC - VOLVO S80 ...

37x29x12.2mm

A2460

NO. 30736503 - 31200897 - 31340241 - 31340242 - 31340605 - 31340606

APOIO SUPORTE AMORTECEDOR FRENTE (GASTA 2 UNIDADES)

VOLVO V60 I (155) 1.6 DRIVe 02.2011/12.2015 84KW 114CV 1560CC D 4162 T 9101APH - VOLVO V60 I (155) 2.0 T 07.2010/12.2012 149KW 203CV 1999CC B 4204 T6 9101AOI - VOLVO V60 I (155) 3.0 T AWD 04.2014/05.2018 258KW 351CV 2953CC B 6304 T5 9101BAK - VOLVO V60 I (155) D2 03.2015/05.2018 88KW 120CV 1969CC D 4204 T8 D 4204 T20 9101BBZ - VOLVO V60 I (155) D3 05.2012/12.2015 100KW 136CV 1984CC D 5204 T7 9101A...

168x149x48mm | 1f-d12mm 3r-d6mm 3f-d8mm

A2694

NO. 31316876

APOIO DO MOTOR LADO ESQUERDO

VOLVO V60 I (155) D3 05.2012/12.2015 100KW 136CV 1984CC D 5204 T7 9101ASV - VOLVO V60 I (155) D3 / D4 07.2010/12.2014 120KW 163CV 1984CC D 5204 T3 D 5204 T2 9101AOJ - VOLVO V60 I (155) D4 AWD 05.2012/12.2015 120KW 163CV 2400CC D 5244 T17 9101ATQ 9101BAU - VOLVO V60 I (155) D4 AWD 10.2013/12.2015 133KW 181CV 2400CC D 5244 T12 9101BAD - VOLVO V60 I (155) D5 07.2010/12.2011 151KW 205CV 2400CC D 5244 ...

239x118x114mm | 2f-d15mm 4f-d20mm

F4236

NO. 30666842

FOLE CAPA PROTECÇÃO AMORTECEDOR FRENTE (GASTA 2 UNIDADES)

VOLVO V60 I (155, 157): 1.5 T2 10.2015/03.2017 90KW 122CV 1498CC - VOLVO V60 I (155, 157): T3 03.2015/05.2018 112KW 152CV 1498CC - VOLVO V60 I (155, 157): T3 09.2010/12.2015 110KW 150CV 1596CC - VOLVO V60 I (155, 157): T3 03.2015/05.2018 112KW 152CV 1969CC - VOLVO V60 I (155, 157): T4 09.2010/12.2015 132KW 180CV 1596CC - VOLVO V60 I (155, 157): T4F 04.2011/12.2015 132KW 180CV 1596CC - VOLVO V60 I ...

d79x241mm | 1f-d61mm 1f-d64mm

KF1974-I

NO. 30751822 - 36001451 - 36001452

KIT DE FOLE DO CARDAN JUNTO Á CAIXA

VOLVO V60 I (155, 157): T3 09.2010/12.2015 110KW 150CV 1596CC - VOLVO V60 I (155, 157): T4 09.2010/12.2015 132KW 180CV 1596CC - VOLVO V60 I (155, 157): T4F 04.2011/12.2015 132KW 180CV 1596CC - VOLVO V60 I (155, 157): 1.6 DRIVe 02.2011/12.2015 84KW 114CV 1560CC

d97x91mm | 1f-d88mm 1f-d33mm

KF1975-I

NO. 31325573 - 36012424 - 8601582 - 8603884

KIT FOLE TRANSMISSÃO JUNTO Á CAIXA

VOLVO V60 I (155, 157) 1.6 DRIVe (De 02.2011 Até 12.2015) 84kW 114cv 1560cm3 Combi - VOLVO V60 I (155, 157) 2.0 T (De 01.2014 -) 132kW 180cv 1984cm3 Combi - VOLVO V60 I (155, 157) 2.0 T (De 07.2010 Até 12.2012) 149kW 203cv 1999cm3 Combi - VOLVO V60 I (155, 157) 2.0 T5 (De 01.2014 -) 162kW 220cv 1969cm3 Combi - VOLVO V60 I (155, 157) 2.4 D5 (De 04.2011 Até 12.2015) 158kW 215cv 2400cm3 Combi - VOLVO...

d98x114mm | 1f-d91mm 1f-d48mm

KF4164

NO. 31340127 - 31340128 - 31429320 - 31429321

KIT FOLE RESGUARDO RÓTULAS DA SUSPENSÃO

VOLVO V60 (155, 157) D4 AWD (De 2015.03 -) 140kW 190cv 2400cm3 Combi - VOLVO V60 (155, 157) 2.4 D5 (De 2011.04 Até 2015.12) 158kW 215cv 2400cm3 Combi - VOLVO V60 (155, 157) 2.4 D5 AWD (De 2011.04 Até 2015.12) 158kW 215cv 2400cm3 Combi - VOLVO V60 (155, 157) 2.4 Hybrid D6 (De 2012.06 Até 2015.12) 158kW 215cv 2400cm3 Combi - VOLVO V60 (155, 157) D6 Hybrid (De 2015.03 -) 162kW 2...

d48x27mm | 1f-d18mm 1f-d32mm

KF9007H-I

NO. 1603526 - 30788265 - 6G9N-4A084-DA

KIT FOLE TRANSMISSÃO JUNTO Á RODA

VOLVO V60 I (155, 157) 2.4 D5 (De 04.2011 Até 12.2015) 158kW 215cv 2400cm3 Combi - VOLVO V60 I (155, 157) 2.4 D5 AWD (De 04.2011 Até 12.2015) 158kW 215cv 2400cm3 Combi - VOLVO V60 I (155, 157) 3.0 T AWD (De 04.2014 -) 258kW 351cv 2953cm3 Combi - VOLVO V60 I (155, 157) D3 (De 05.2012 Até 12.2015) 100kW 136cv 1984cm3 Combi - VOLVO V60 I (155, 157) D3 / D4 (De 07.2010 Até 12.2014) 120kW 163cv 1984cm3...

d110x133mm | 1f-d96mm 1f-d28mm

KF9045

NO. 30759411 - 31256016 - 31256017 - 31256018 - 31256019 - 31256414 - 36000560

KIT DE FOLE TRANSMISSÃO JUNTO Á CAIXA

VOLVO V60 I (155) 1.6 DRIVe (02.2011 - 12.2015) 84kw 114cv 1560cm3 Combi VOLVO V60 I (155) 2.0 T (01.2014 - 07.2018) 132kw 180cv 1984cm3 Combi VOLVO V60 I (155) 2.0 T (07.2010 - 12.2012) 149kw 203cv 1999cm3 Combi VOLVO V60 I (155) 3.0 T AWD (04.2014 - 05.2018) 258kw 351cv 2953cm3 Combi VOLVO V60 I (155) D3 (05.2012 - 12.2015) 100kw 136cv 1984cm3 Combi VOLVO V60 I (155) D3 / D4 (07.2010 - 12.2014) ...

d92x87mm | 1f-d25mm 1f-d83mm 1p-d10x58mm

R221761

NO. 30636790 - 30740995 - 30741795 - 30792545 - 31338087 - 31338090 - 31370222

TUBO DO AR SOBREALIMENTAÇÃO

VOLVO V60 I (155) D3 05.2012/12.2015 100KW 136CV 1984CC D 5204 T7 9101ASV - VOLVO V60 I (155) D3 / D4 07.2010/12.2014 120KW 163CV 1984CC D 5204 T3 D 5204 T2 9101AOJ - VOLVO V60 I (155) D5 07.2010/12.2011 151KW 205CV 2400CC D 5244 T10 9101AOK - VOLVO V60 I (155) D5 AWD 07.2010/12.2011 151KW 205CV 2400CC D 5244 T10 9101AOL

B460-59/61mm | 40x63x205x76x72x48mm

R221770

NO. 31355170

TUBO DO AR SOBREALIMENTAÇÃO

VOLVO V60 (155, 157) 1.6 DRIVe (De 2011.02 Até 2015.12) 84kW 114cv 1560cm3 Combi -

B295-42/47mm | 74-156-81mm

R225506

NO. 31657738 - 31338545

TUBO DO AR SOBRELIMENTAÇÃO

VOLVO V60 I (155) D3 (03.2015 - 05.2018) 110kw 150cv 1969cm3 Combi VOLVO V60 I (155) D4 (10.2013 - 12.2015) 133kw 181cv 1969cm3 Combi VOLVO V60 I (155) D4 (03.2015 - 05.2018) 140kw 190cv 1969cm3 Combi VOLVO V60 I (155) T5 (01.2014 - 12.2017) 162kw 220cv 1969cm3 Combi

B215-60/66mm | 100-75mm

R225506

NO. 31657738 - 31338545

TUBO DO AR SOBRELIMENTAÇÃO

VOLVO V60 I Cross Country (157) D4 (03.2015 - 05.2018) 140kw 190cv 1969cm3 Combi VOLVO V60 I Cross Country (157) D4 Drive-E Polestar (03.2015 - 05.2018) 147kw 200cv 1969cm3 Combi VOLVO V60 I Cross Country (157) T5 (03.2015 - 05.2018) 180kw 245cv 1969cm3 Combi VOLVO V60 I Cross Country (157) T5 AWD (06.2016 - 05.2018) 180kw 245cv 1969cm3 Combi VOLVO V60 I Cross Country (157) T5 Drive-E Polestar (03...

B215-60/66mm | 100-75mm

R225506

NO. 31657738 - 31338545

TUBO DO AR SOBRELIMENTAÇÃO

VOLVO V60 II (225) 2.0 T6 Drive-E Polestar AWD (02.2018 - 12.2021) 240kw 326cv 1969cm3 Combi VOLVO V60 II (225) D3 (02.2018 - 12.2021) 110kw 150cv 1969cm3 Combi VOLVO V60 II (225) D4 (02.2018 - 12.2021) 140kw 190cv 1969cm3 Combi VOLVO V60 II (225) D4 AWD (09.2018 - 12.2021) 140kw 190cv 1969cm3 Combi VOLVO V60 II (225) D4 Polestar (02.2018 - 12.2021) 147kw 200cv 1969cm3 Combi VOLVO V60 II (225) D4 ...

B215-60/66mm | 100-75mm

R225506

NO. 31657738 - 31338545

TUBO DO AR SOBRELIMENTAÇÃO

VOLVO V60 II Cross Country (227) T5 AWD (12.2018 - 12.2021) 184kw 250cv 1969cm3 Combi

B215-60/66mm | 100-75mm

R225506

NO. 31657738 - 31338545

TUBO DO AR SOBRELIMENTAÇÃO

VOLVO V70 III (135) D4 (10.2013 - 04.2016) 133kw 181cv 1969cm3 Combi VOLVO V70 III (135) T4 (03.2015 - 04.2016) 140kw 190cv 1969cm3 Combi VOLVO V70 III (135) T5 (10.2013 - 04.2016) 180kw 245cv 1969cm3 Combi

B215-60/66mm | 100-75mm

R226006

NO. 31370038 - 31370493

TUBO DO AR SOBREALIMENTAÇÃO

VOLVO V60 I (155, 157) 1.6 DRIVe (De 02.2011 Até 12.2015) 84kW 114cv 1560cm3 Combi -

B305-d44/d47mm | 96-145-76mmmm

R226007 NO. 31355168 - 31370930

TUBO DO AR SOBREALIMENTAÇÃO

VOLVO V60 I (155, 157) 1.6 DRIVe (De 02.2011 Até 12.2015) 84kW 114cv 1560cm3 Combi -

B396-43/49mm | 81x103x105x75mm

S1962 NO. 1405584 - 1481341 - 30683801 - 31201148

SILENT-BLOC DA PONTE SUSPENSÃO FRENTE PARTE DA FRENTE

VOLVO V60 I (155, 157) 2.0 T (De 01.2014 Até 07.2018) 132kW 180cv 1984cm3 Combi - VOLVO V60 I (155, 157) 2.0 T (De 07.2010 Até 12.2012) 149kW 203cv 1999cm3 Combi - VOLVO V60 I (155, 157) 2.0 T5 (De 01.2014 Até 12.2017) 162kW 220cv 1969cm3 Combi - VOLVO V60 I (155, 157) 2.4 D5 (De 04.2011 Até 12.2015) 158kW 215cv 2400cm3 Combi - VOLVO V60 I (155, 157) 2.4 D5 AWD (De 04.2011 Até 12.2015) 158kW 215cv...

d74x 64mm | c-61mm dc-42mm1f-d24mm

UAB80099 NO. 30735089

ANILHA VEDAÇÃO BUJÃO (10,5 x 20,5 x 2mm) COBRE

VOLVO V60 I (155, 157) 1.6 DRIVe (De 02.2011 Até 12.2015) 84kW 114cv 1560cm3 Combi -

d20,5x2mm | 1f-d10,5mm

UAP81292 NO. 8631582

ANILHA PROTEÇÃO TÉRMICA INJECTORES

VOLVO XC60 (156) 2.4 D / D3 / D4 AWD (De 05-2008 Até 02-2017) 120kW 163CV 2400cc Veículo todo-terreno fechado VOLVO XC60 (156) D5 AWD (De 05-2008 Até 12-2009) 136kW 185CV 2400cc Veículo todo-terreno fechado

d16x1mm | 1f-d7mm

UAP83252 NO. 31321711

ANILHA PROTEÇÃO TÉRMICA INJECTORES

VOLVO V60 I (155) 1.6 DRIVe (02.2011 - 12.2015) 84kw 114cv 1560cm3 Combi

d15x2mm | 1f-d6mm

UCRZ1083 NO. 36000518 - 36000536 - 36002654 - 36011300 - 8601888

CRUZETA VEIO TRANSMISSÃO TRIPODE D43,20MM/26 DENTES

VOLVO V60 I (155, 157) 1.6 DRIVe (De 02.2011 Até 12.2015) 84kW 114cv 1560cm3 Combi - VOLVO V60 I (155, 157) 2.0 T (De 01.2014 Até 07.2018) 132kW 180cv 1984cm3 Combi - VOLVO V60 I (155, 157) 2.0 T (De 07.2010 Até 12.2012) 149kW 203cv 1999cm3 Combi - VOLVO V60 I (155, 157) 2.0 T5 (De 01.2014 Até 12.2017) 162kW 220cv 1969cm3 Combi - VOLVO V60 I (155, 157) 2.4 D5 (De 04.2011 Até 12.2015) 158kW 215cv 2...

d43.2mm | 26 dentes

UCRZ1092 NO. 36000448 - 36000557 - 36001360 - 8603259

CRUZETA TRANSMISSÃO TRIOPOIDE D33,90MM/23 DENTES

VOLVO V60 I (155) 1.6 DRIVe (De 02.2011 Até 12.2015) 84kW 114cv 1560cm3 Combi - VOLVO V60 I (155) 2.0 T (De 01.2014 Até 07.2018) 132kW 180cv 1984cm3 Combi - VOLVO V60 I (155) 2.0 T (De 07.2010 Até 12.2012) 149kW 203cv 1999cm3 Combi - VOLVO V60 I (155) 2.4 Hybrid D6 Polestar AWD (De 06.2012 Até 12.2015) 169kW 230cv 2400cm3 Combi - VOLVO V60 I (155) 3.0 T AWD (De 04.2014 Até 05.2018) 258kW 351cv 295...

d33.9mm | (23 dentes)

UCRZ1100 NO. 36000439 - 36000449 - 36000550 - 36000559

CRUZETA TRANSMISSÃO TRIPOIDE D35,50MM/24 DENTES

VOLVO V60 I (155) 1.6 DRIVe 02.2011/12.2015 84KW 114CV 1560CC D 4162 T 9101APH - VOLVO V60 I (155) 2.0 T 07.2010/12.2012 149KW 203CV 1999CC B 4204 T6 9101AOI - VOLVO V60 I (155) 2.0 T 01.2014/07.2018 132KW 180CV 1984CC B 5204 T8 - VOLVO V60 I (155) 3.0 T AWD 04.2014/05.2018 258KW 351CV 2953CC B 6304 T5 9101BAK - VOLVO V60 I (155) D3 05.2012/12.2015 100KW 136CV 1984CC D 5204 T7 9101ASV - VOLVO V60 ...

d35,5mm | (24 dentes)

UMV25835 NO. 30664537

MANETE PUNHO TOPO ALAVANCA MUDANÇAS CAIXA AUTOMÁTICA

VOLVO V60 I (155) 1.6 DRIVe 02.2011/12.2015 84KW 114CV 1560CC D 4162 T 9101APH - VOLVO V60 I (155) 2.0 Polestar AWD 06.2015/05.2018 270KW 367CV 1969CC B 4204 T43 9101BGU - VOLVO V60 I (155) 2.0 T 07.2010/12.2012 149KW 203CV 1999CC B 4204 T6 9101AOI - VOLVO V60 I (155) 2.0 T 01.2014/07.2018 132KW 180CV 1984CC B 5204 T8 - VOLVO V60 I (155) 3.0 T AWD 04.2014/05.2018 258KW 351CV 2953CC B 6304 T5 9101B...

d51x116mm | 1f-13x13mm

UTR0847 NO. 1224233 - 1301104 - 3M5H8100AC

TAMPÃO RESERVATÓRIO LIQUIDO REFRIGERAÇÃO

VOLVO V60 T3 (09.10 A 12.15) 150cv 1596cc Combi - VOLVO V60 T4 (09.10 A 12.15) 180cv 1596cc Combi - VOLVO V60 T4F (04.11 A 12.15) 180cv 1596cc Combi - VOLVO V60 T5 (A Partir de 10.13) 245cv 1969cc Combi - VOLVO V60 T6 (A Partir de 10.13) 306cv 1969cc Combi - VOLVO V60 T5 (A Partir de 10.13) 214cv 1984cc Combi - VOLVO V60 2.0 T (07.10 A 12.12) 203cv 1999cc Combi - VOLVO V60 T5 (09.10 ...

d62x35mm | 1f-d50x16mm

UTV83002 NO. 30735088

TAMPÃO VEDAÇÃO BUJÃO

VOLVO V60 (155 - 157) 1.6 DRIVe (De 02-2011 Até 12-2015) 84kW 114CV 1560cc Combi

20x18mm | c13mm d10mm

UTV83010 NO. 30711617

TAMPÃO VEDAÇÃO BUJÃO

VOLVO V60 (155 - 157) T3 (De 09-2010 Até 12-2015) 110kW 150CV 1596cc Combi VOLVO V60 (155 - 157) T4 (De 09-2010 Até 12-2015) 132kW 180CV 1596cc Combi VOLVO V60 (155 - 157) 2.0 T (De 07-2010 Até 12-2012) 149kW 203CV 1999cc Combi VOLVO V60 (155 - 157) T5 (De 09-2010 Até 12-2014) 177kW 241CV 1999cc Combi

d28x35mm | c19mm d13mm

W5230 NO. 30677464 - 31258122

POLIE DA CAMBOTA (5 PISTAS)

VOLVO V60 I (155) D3 05.2012/12.2015 100KW 136CV 1984CC D 5204 T7 9101ASV - VOLVO V60 I (155) D3 03.2015/05.2018 110KW 150CV 1969CC D 4204 T9 D 4204 T4 9101BCA - VOLVO V60 I (155) D3 / D4 07.2010/12.2014 120KW 163CV 1984CC D 5204 T3 D 5204 T2 9101AOJ - VOLVO V60 I (155) D4 AWD 05.2012/12.2015 120KW 163CV 2400CC D 5244 T17 9101ATQ 9101BAU - VOLVO V60 I (155) D4 AWD 10.2013/12.2015 133KW 181CV 2400C...

d173x31mm | 1f-d22mm 4f-d11mm

Z86002 NO. 307845514

MOLA PAINEL PORTA

VOLVO V60

d17x17mm | 1p-d7-10mm

VOLVO SERIES XC90

Ralpi, Lda.

A2039 NO. 30666175 - 30741397 - 30741958 - 31262155 - 8624755 - 8683293 - 9492802

APOIO MOTOR TRÁS CAIXA VELOCIDADES

VOLVO XC90 I (275) D5 AWD (De 10-2002 Até 12-2006) 120kW 163CV 2401cc Veículo todo-terreno fechado VOLVO XC90 I (275) D5 AWD (De 04-2005 Até 12-2010) 136kW 185CV 2401cc Veículo todo-terreno fechado

d108x121mm | 1f-d10mm 19-d10x27mm 1pino-d11x12m

A2158 NO. 30680770 - 8683286

APOIO DO MOTOR PARTE DE TRÁS CAIXA DE VELOCIDADES

VOLVO XC90 I (275) 2.5 T AWD (De 10-2002 Até 09-2014) 154kW 209CV 2521cc Veículo todo-terreno fechado

192x138x129mm | 1f-d13mm 2f-d12mm 2f-d12mm 1f-d6mm

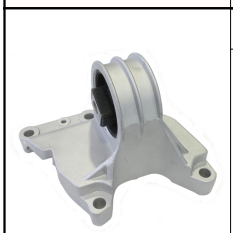

A2533 NO. 8671633

APOIO DO MOTOR PARTE DE CIMA ATRÁS

VOLVO XC90 I (275) T6 AWD (De 10.2002 Até 12.2006) 200kW 272cv 2922cm3 SUV -

148x139x118mm | 1f-d12mm 4f-d11mm 2r6mm

A2573 NO. 30645447 - 30776354

APOIO DA CAIXA VELOCIDADES AUTOMÁTICA PARTE DE TRÁS

VOLVO XC90 I (275) D5 AWD (De 2010.2002 Até 2012.2006) 120kW 163cv 2401cm3 SUV -

130x86x93mm | 1f-d9mm 3f-d11mm 1r-d6mm

F1825-I NO. 272483 - 274165 - 274337

FOLE DA TRANSMISSÃO JUNTO À CAIXA

VOLVO XC90 I (275) 2.5 T AWD 10.2002/09.2014 154KW 209CV 2521CC B 5254 T2 9101ABQ, 9101869 - VOLVO XC90 I (275) D5 AWD 10.2002/12.2006 120KW 163CV 2401CC D 5244 T5D 5244 T 9101871

d95x120mm | 1f-d84mm 1f-d25mm

F4049 NO. 274354

FOLE DIREÇÃO (GASTA 2 UNIDADES)

VOLVO XC 90 (APÓS 2002) 2.4 TDCR D5 - 2.5i T - 2.9i Bi-T T6

d65x200mm | 1f-d50mm 1f-d14mm

KF1975-I NO. 31325573 - 36012424 - 8601582 - 8603884

KIT FOLE TRANSMISSÃO JUNTO Á CAIXA

VOLVO XC90 I (275) 2.5 T AWD (De 10.2002 Até 09.2014) 154kW 209cv 2521cm3 Memorizar duas velocidades - VOLVO XC90 I (275) 2.5 T AWD (De 10.2012 Até 09.2014) 154kW 209cv 2497cm3 Memorizar duas velocidades - VOLVO XC90 I (275) 3.2 AWD (De 03.2006 Até 12.2010) 175kW 238cv 3192cm3 Memorizar duas velocidades - VOLVO XC90 I (275) 3.2 AWD (De 04.2010 Até 12.2012) 179kW 243cv 3192cm3 Memorizar duas veloci...

d98x114mm | 1f-d91mm 1f-d48mm

KF9007H-I NO. 1603526 - 30788265 - 6G9N-4A084-DA

KIT FOLE TRANSMISSÃO JUNTO Á RODA

VOLVO XC90 I (275) 2.5 T AWD (De 10.2002 Até 09.2014) 154kW 209cv 2521cm3 Memorizar duas velocidades - VOLVO XC90 I (275) 3.2 AWD (De 03.2006 Até 12.2010) 175kW 238cv 3192cm3 Memorizar duas velocidades - VOLVO XC90 I (275) 3.2 AWD (De 04.2010 Até 12.2012) 179kW 243cv 3192cm3 Memorizar duas velocidades - VOLVO XC90 I (275) D3 / D5 (De 04.2009 Até 12.2014) 120kW 163cv 2400cm3 Memorizar duas velocida...

d110x133mm | 1f-d96mm 1f-d28mm

KF9045 NO. 30759411 - 31256016 - 31256017 - 31256018 - 31256019 - 31256414 - 36000560

KIT DE FOLE TRANSMISSÃO JUNTO Á CAIXA

VOLVO XC90 I (275) 2.5 T AWD (10.2002 - 09.2014) 154kw 209cv 2521cm3 SUV VOLVO XC90 I (275) 2.5 T AWD (10.2012 - 09.2014) 154kw 209cv 2497cm3 SUV VOLVO XC90 I (275) 3.2 AWD (03.2006 - 12.2010) 175kw 238cv 3192cm3 SUV VOLVO XC90 I (275) 3.2 AWD (04.2010 - 09.2014) 179kw 243cv 3192cm3 SUV VOLVO XC90 I (275) D3 / D5 (04.2009 - 12.2014) 120kw 163cv 2400cm3 SUV VOLVO XC90 I (275) D5 AWD (10.2007 - 12.2...

d92x87mm | 1f-d25mm 1f-d83mm 1p-d10x58mm

KF9045 NO. 30759411 - 31256016 - 31256017 - 31256018 - 31256019 - 31256414 - 36000560

KIT DE FOLE TRANSMISSÃO JUNTO Á CAIXA

VOLVO XC90 II (256) D5 AWD (09.2014 - 12.2016) 165kw 224cv 1969cm3 SUV VOLVO XC90 II (256) T6 AWD (09.2014 - 12.2018) 235kw 320cv 1969cm3 SUV

d92x87mm | 1f-d25mm 1f-d83mm 1p-d10x58mm

R221763 NO. 1271653

TUBO DO RESPIRO DO CARTER DA CAMBOTA

VOLVO XC90 I (275) 2.5 T AWD (De 10.2002 Até 09.2014) 154kW 209cv 2521cm3 SUV - VOLVO XC90 I (275) 2.5 T AWD (De 10.2012 Até 09.2014) 154kW 209cv 2497cm3 SUV -

B72-24/25mm | 39-34mm

R225506 NO. 31657738 - 31338545

TUBO DO AR SOBRELIMENTAÇÃO

VOLVO XC90 II (256) D5 AWD (09.2014 - 12.2016) 165kw 224cv 1969cm3 SUV VOLVO XC90 II (256) D5 AWD (03.2016 - 12.2019) 173kw 235cv 1969cm3 SUV VOLVO XC90 II (256) D5 DRIVe Polestar AWD (03.2016 - 12.2021) 176kw 239cv 1969cm3 SUV VOLVO XC90 II (256) D5 Polestar AWD (10.2018 - 12.2021) 177kw 240cv 1969cm3 SUV VOLVO XC90 II (256) T5 AWD (10.2017 - 12.2020) 184kw 250cv 1969cm3 SUV VOLVO XC90 II (256) T...

B215-60/66mm | 100-75mm

R226030 NO. 30636812 - 30778626 - 30778627 - 31261365 - 31261366

TUBO DO AR SOBREALIMENTAÇÃO

VOLVO XC90 I (275) D3 / D5 04.2009/12.2014 120KW 163CV 2400CC D 5244 T5 9101ANY - VOLVO XC90 I (275) D5 AWD 10.2002/12.2006 120KW 163CV 2401CC D 5244 T 9101871 - VOLVO XC90 I (275) D5 AWD 04.2005/12.2010 136KW 185CV 2401CC D 5244 T4 9101ABP 9101911 - VOLVO XC90 I (275) D5 AWD 10.2007/12.2010 120KW 163CV 2400CC D 5244 T5 9101AHM 9101AIU - VOLVO XC90 I (275) D5 AWD 01.2011/12.2014 147KW 200CV 2400 D...

B375-d51/d59mm | 111-78-123-79mm

S1573 NO. 3507923

SILENT-BLOCO BRAÇO SUSPENSAO FRENTE (GASTA 2 UNIDADES)

VOLVO XC90 I (275): 2.5 T AWD 10.2002/09.2014 154KW 209CV 2521CC - VOLVO XC90 I (275): 2.5 T AWD 10.2012/09.2014 154KW 209CV 2497CC - VOLVO XC90 I (275): T6 AWD 10.2002/12.2006 200KW 272CV 2922CC - VOLVO XC90 I (275): 3.2 AWD 03.2006/12.2010 175KW 238CV 3192CC - VOLVO XC90 I (275): 3.2 AWD 04.2010/12.2012 179KW 243CV 3192CC - VOLVO XC90 I (275): V8 AWD 01.2005/12.2010 232KW 316CV 4414CC - VOLVO XC...

d88x48mm | c31mm d71/73mm 1f-d26mm

S1574 NO. 3507924

SILENTBLOC DO BRAÇO DA SUSPENSÃO DA FRENTE

VOLVO XC90 I 2.5 T (10.02 A 12.06) 209cv 2521cc Combi - VOLVO XC90 I T6 AWD (10.02 A 12.06) 272cv 2922cc Combi - VOLVO XC90 I D5 AWD (10.02 A 12.06) 163cv 2401cc Combi

d88x48mm | c31mm d70/72mm 1f-31-25mm

S1704 NO. 8666204 - 9180968 - 9203967

SILENT-BLOC DA BARRA TRANSVERSAL DA SUSPENSÃO DE TRÁS LADO DIREITO

VOLVO XC90 I (275): 2.5 T AWD 10.2002/09.2014 154KW 209CV 2521CC - VOLVO XC90 I (275): 2.5 T AWD 10.2012/09.2014 154KW 209CV 2497CC - VOLVO XC90 I (275): T6 AWD 10.2002/12.2006 200KW 272CV 2922CC - VOLVO XC90 I (275): V8 AWD 01.2005/12.2010 232KW 316CV 4414CC - VOLVO XC90 I (275): V8 AWD 09.2004/12.2005 235KW 320CV 4414CC - VOLVO XC90 I (275): D5 AWD 10.2007/12.2010 120KW 163CV 2400CC - VOLVO XC90...

98x46x49mm | 1f-d13mm 2f-12x19mm

S1705 NO. 8666205 - 9180969 - 9203968 - 9280969

SILENT-BLOC DA BARRA TRANSVERSAL DA SUSPENSÃO DE TRÁS LADO ESQUERDO

VOLVO XC90 I (275): 2.5 T AWD 10.2002/09.2014 154KW 209CV 2521CC - VOLVO XC90 I (275): 2.5 T AWD 10.2012/09.2014 154KW 209CV 2497CC - VOLVO XC90 I (275): T6 AWD 10.2002/12.2006 200KW 272CV 2922CC - VOLVO XC90 I (275): V8 AWD 01.2005/12.2010 232KW 316CV 4414CC - VOLVO XC90 I (275): V8 AWD 09.2004/12.2005 235KW 320CV 4414CC - VOLVO XC90 I (275): D5 AWD 10.2007/12.2010 120KW 163CV 2400CC - VOLVO XC90...

85x46x59mm | 1f-d13mm 1f-d11mm 1f-d13mm

S2105 NO. 8623927 - 8649597

SILENT-BLOC DE REPARAÇÃO AO APOIO MOTOR PARTE DE TRÁS

VOLVO XC90 I (275) 2.5 T AWD 10.2002/09.2014 154KW 209CV 2521CC B 5254 T2 9101ABQ 9101869 - VOLVO XC90 I (275) 2.5 T AWD 10.2012/09.2014 154KW 209CV 2497CC B 5254 T9

d63x59mm | c38mm 1f-d12mm

T1256 NO. 30635778 - 8672471 - 9461483 - 9465759 - 9492040

BATENTE DA BARRA ESTABILIZADORA DA FRENTE

VOLVO XC90 I (275) 2.5 T AWD (De 10.2002 Até 09.2014) 154kW 209cv 2521cm3 SUV - VOLVO XC90 I (275) 2.5 T AWD (De 10.2012 Até 09.2014) 154kW 209cv 2497cm3 SUV - VOLVO XC90 I (275) 3.2 AWD (De 03.2006 Até 12.2010) 175kW 238cv 3192cm3 SUV - VOLVO XC90 I (275) 3.2 AWD (De 04.2010 Até 09.2014) 179kW 243cv 3192cm3 SUV - VOLVO XC90 I (275) D3 / D5 (De 04.2009 Até 12.2014) 120kW 163cv 2400cm3 SUV - VOLVO ...

44x36x41mm | 1f-d23mm

T1256 NO. 30635778 - 8672471 - 9461483 - 9465759 - 9492040

BATENTE DA BARRA ESTABILIZADORA DA FRENTE

VOLVO XC90 II (256) D5 AWD (De 09.2014 Até 12.2016) 165kW 224cv 1969cm3 SUV - VOLVO XC90 II (256) T6 AWD (De 09.2014 Até 12.2018) 235kW 320cv 1969cm3 SUV -

44x36x41mm | 1f-d23mm

UAP81292 NO. 8631582

ANILHA PROTEÇÃO TÉRMICA INJECTORES

VOLVO XC90 I (275) D3 / D5 (De 04-2009 Até 12-2014) 120kW 163CV 2400cc Veículo todo-terreno fechado VOLVO XC90 I (275) D5 AWD (De 01-2011 Até 12-2014) 147kW 200CV 2400cc Veículo todo-terreno fechado VOLVO XC90 I (275) D5 AWD (De 04-2005 Até 12-2010) 136kW 185CV 2401cc Veículo todo-terreno fechado

d16x1mm | 1f-d7mm

UAP81292 NO. 8631582

ANILHA PROTEÇÃO TÉRMICA INJECTORES

VOLVO XC90 I (275) D3 / D5 (De 04-2009 Até 12-2014) 120kW 163CV 2400cc Veículo todo-terreno fechado VOLVO XC90 I (275) D5 AWD (De 01-2011 Até 12-2014) 147kW 200CV 2400cc Veículo todo-terreno fechado VOLVO XC90 I (275) D5 AWD (De 04-2005 Até 12-2010) 136kW 185CV 2401cc Veículo todo-terreno fechado

d16x1mm | 1f-d7mm

UCRZ1054 NO. 30741476 - 30741477 - 30741950 - 3409939 - 8650236 - 9485174

CRUZETA VEIO DIREÇÃO D15X40MM

VOLVO XC90 I (275) 2.5 T AWD (De 10.2002 Até 09.2014) 154kW 209cv 2521cm3 SUV - VOLVO XC90 I (275) 2.5 T AWD (De 10.2012 Até 09.2014) 154kW 209cv 2497cm3 SUV - VOLVO XC90 I (275) 3.2 AWD (De 03.2006 Até 12.2010) 175kW 238cv 3192cm3 SUV - VOLVO XC90 I (275) 3.2 AWD (De 04.2010 Até 09.2014) 179kW 243cv 3192cm3 SUV - VOLVO XC90 I (275) D3 / D5 (De 04.2009 Até 12.2014) 120kW 163cv 2400cm3 SUV - VOLVO ...

d15x28x40mm

UCRZ1054 NO. 30741476 - 30741477 - 30741950 - 3409939 - 8650236 - 9485174

CRUZETA VEIO DIREÇÃO D15X40MM

VOLVO XC90 II (256) D5 AWD (De 09.2014 Até 12.2016) 165kW 224cv 1969cm3 SUV - VOLVO XC90 II (256) T6 AWD (De 09.2014 Até 12.2018) 235kW 320cv 1969cm3 SUV -

d15x28x40mm

UCRZ1083 NO. 36000518 - 36000536 - 36002654 - 36011300 - 8601888

CRUZETA VEIO TRANSMISSÃO TRIPODE D43,20MM/26 DENTES

VOLVO XC90 I (275) 2.5 T AWD (De 10.2002 Até 09.2014) 154kW 209cv 2521cm3 SUV - VOLVO XC90 I (275) 2.5 T AWD (De 10.2012 Até 09.2014) 154kW 209cv 2497cm3 SUV - VOLVO XC90 I (275) 3.2 AWD (De 03.2006 Até 12.2010) 175kW 238cv 3192cm3 SUV - VOLVO XC90 I (275) 3.2 AWD (De 04.2010 Até 09.2014) 179kW 243cv 3192cm3 SUV - VOLVO XC90 I (275) D3 / D5 (De 04.2009 Até 12.2014) 120kW 163cv 2400cm3 SUV - VOLVO ...

d43.2mm | 26 dentes

UCRZ1083 NO. 36000518 - 36000536 - 36002654 - 36011300 - 8601888

CRUZETA VEIO TRANSMISSÃO TRIPODE D43,20MM/26 DENTES

VOLVO XC90 II (256) D5 AWD (De 09.2014 Até 12.2016) 165kW 224cv 1969cm3 SUV - VOLVO XC90 II (256) T6 AWD (De 09.2014 Até 12.2018) 235kW 320cv 1969cm3 SUV -

d43.2mm | 26 dentes

UCRZ1092 NO. 36000448 - 36000557 - 36001360 - 8603259

CRUZETA TRANSMISSÃO TRIOPOIDE D33,90MM/23 DENTES

VOLVO XC90 I (275) 2.5 T AWD (De 10.2002 Até 09.2014) 154kW 209cv 2521cm3 SUV - VOLVO XC90 I (275) 2.5 T AWD (De 10.2012 Até 09.2014) 154kW 209cv 2497cm3 SUV - VOLVO XC90 I (275) 3.2 AWD (De 03.2006 Até 12.2010) 175kW 238cv 3192cm3 SUV - VOLVO XC90 I (275) 3.2 AWD (De 04.2010 Até 09.2014) 179kW 243cv 3192cm3 SUV - VOLVO XC90 I (275) D3 / D5 (De 04.2009 Até 12.2014) 120kW 163cv 2400cm3 SUV - VOLVO ...

d33.9mm | (23 dentes)

UCRZ1092 NO. 36000448 - 36000557 - 36001360 - 8603259

CRUZETA TRANSMISSÃO TRIOPOIDE D33,90MM/23 DENTES

VOLVO XC90 II (256) D5 AWD (De 09.2014 Até 12.2016) 165kW 224cv 1969cm3 SUV - VOLVO XC90 II (256) T6 AWD (De 09.2014 Até 12.2018) 235kW 320cv 1969cm3 SUV -

d33.9mm | (23 dentes)

UCRZ1093 NO. 370009267R

CRUZETA DO VEIO TRANSMISSÃO LONGITUDINAL

VOLVO XC90 I (275) 2.5 T AWD (De 10.2002 Até 09.2014) 154kW 209cv 2521cm3 SUV - VOLVO XC90 I (275) 3.2 AWD (De 03.2006 Até 12.2010) 175kW 238cv 3192cm3 SUV - VOLVO XC90 I (275) D5 AWD (De 10.2007 Até 12.2010) 120kW 163cv 2400cm3 SUV - VOLVO XC90 I (275) D5 AWD (De 10.2002 Até 12.2006) 120kW 163cv 2401cm3 SUV - VOLVO XC90 I (275) D5 AWD (De 04.2005 Até 12.2010) 136kW 185cv 2401cm3 SUV - VOLVO XC90 ...

d24x63mm | 43mm

UCRZ1100 NO. 36000439 - 36000449 - 36000550 - 36000559

CRUZETA TRANSMISSÃO TRIPOIDE D35,50MM/24 DENTES

VOLVO XC90 I (275) 2.5 T AWD 10.2002/09.2014 154KW 209CV 2521CC B 5254 T2 9101ABQ 9101869 - VOLVO XC90 I (275) 2.5 T AWD 10.2012/09.2014 154KW 209CV 2497CC B 5254 T9 - VOLVO XC90 I (275) 3.2 AWD 03.2006/12.2010 175KW 238CV 3192CC B 6324 S 9101AFN - VOLVO XC90 I (275) 3.2 AWD 04.2010/09.2014 179KW 243CV 3192CC B 6324 S5 9101ANX - VOLVO XC90 I (275) D3 / D5 04.2009/12.2014 120KW 163CV 2400CC D 5244 ...

d35,5mm | (24 dentes)

UCRZ1100 NO. 36000439 - 36000449 - 36000550 - 36000559

CRUZETA TRANSMISSÃO TRIPOIDE D35,50MM/24 DENTES

VOLVO XC90 II (256) D5 AWD 09.2014/12.2016 165KW 224CV 1969CC D 4204 T11 9101BAY - VOLVO XC90 II (256) T6 AWD 09.2014/12.2018 235KW 320CV 1969CC B 4204 T27 9101BAX

d35,5mm | (24 dentes)

UTR0847 NO. 1224233 - 1301104 - 3M5H8100AC

TAMPÃO RESERVATÓRIO LIQUIDO REFRIGERAÇÃO

VOLVO XC90 II D4 (A Partir de 06.15) 190cv 1969cc Combi - VOLVO XC90 II D5 AWD (A Partir de 09.14) 224cv 1969cc Combi

d62x35mm | 1f-d50x16mm

VOLVO SERIES XC90

Ralpi, Lda.

UTR0851 NO. 1357390 - 30864125 - 3463536 - 3463537 - 434374 - 9445462

TAMPÃO RESERVATÓRIO LIQUIDO REFRIGERAÇÃO

VOLVO XC90 I 2.5 T (10.02 A 12.06) 209cv 2521cc Combi - VOLVO XC90 I T6 AWD (10.02 A 12.06) 272cv 2922cc Combi - VOLVO XC90 I V8 AWD (01.05 A 12.10) 316cv 4414cc Combi - VOLVO XC90 I D5 AWD (10.02 A 12.06) 163cv 2401cc Combi

d76x19mm | 1f-d45x11mm

W5147 NO. 30637335 - 30731865 - 8642368

POLIE DA CAMBOTA 6 PISTAS

VOLVO XC90 I D3 / D5 (04.09 A 12.12) 163cv 2400cc Combi - VOLVO XC90 I D5 AWD (01.11 A 12.12) 200cv 2400cc Combi - VOLVO XC90 I D5 AWD (10.02 A 12.06) 163cv 2401cc Combi - VOLVO XC90 I D5 AWD (05.06 A 12.10) 185cv 2401cc Combi

d156mm | d23mm

Z80834 NO. 30661218 - 30661219 - 30699023 - 30699024 - 30699025 - 30699026 - 30699720 - 30699721 - 30784572 - 3...

MOLA DE FIXAÇÃO

VOLVO XC90 I (275): 2.5 T AWD 10.2002/09.2014 154KW 209CV 2521CC - VOLVO XC90 I (275): 2.5 T AWD 10.2012/09.2014 154KW 209CV 2497CC - VOLVO XC90 I (275): T6 AWD 10.2002/12.2006 200KW 272CV 2922CC - VOLVO XC90 I (275): 3.2 AWD 03.2006/12.2010 175KW 238CV 3192CC - VOLVO XC90 I (275): 3.2 AWD 04.2010/09.2014 179KW 243CV 3192CC - VOLVO XC90 I (275): V8 AWD 01.2005/12.2010 232KW 316CV 4414CC - VOLVO XC...

37x29x12.2mm

VOLVO V90

F1332-I NO. 271601

FOLE DA DIRECÇÃO ASSISTIDA LADO DIREITO E ESQUERDO

VOLVO V90 I Combi (965) 2.9 01.1997/12.1998 132KW 180CV 2922CC B 6304 S2 9101774 - VOLVO V90 I Combi (965) 2.9 01.1997/12.1998 150KW 204CV 2922CC B 6304 FS B 6304 GS 9101755

d60x190mm | 1f-d46mm 1f-d12mm

KF9045 NO. 30759411 - 31256016 - 31256017 - 31256018 - 31256019 - 31256414 - 36000560

KIT DE FOLE TRANSMISSÃO JUNTO Á CAIXA

VOLVO V90 I Combi (965) 2.9 (01.1997 - 12.1998) 132kw 180cv 2922cm3 Combi VOLVO V90 I Combi (965) 2.9 (01.1997 - 12.1998) 150kw 204cv 2922cm3 Combi

d92x87mm | 1f-d25mm 1f-d83mm 1p-d10x58mm

R225506 NO. 31657738 - 31338545

TUBO DO AR SOBRELIMENTAÇÃO

VOLVO V90 II Combi (235) D3 (03.2016 - 12.2021) 110kw 150cv 1969cm3 Combi VOLVO V90 II Combi (235) D4 (09.2018 - 12.2021) 120kw 163cv 1969cm3 Combi VOLVO V90 II Combi (235) D4 (03.2016 - 12.2021) 140kw 190cv 1969cm3 Combi VOLVO V90 II Combi (235) D4 AWD (03.2016 - 12.2021) 140kw 190cv 1969cm3 Combi VOLVO V90 II Combi (235) D4 Polestar (10.2016 - 12.2021) 147kw 200cv 1969cm3 Combi VOLVO V90 II Comb...

B215-60/66mm | 100-75mm

R225506 NO. 31657738 - 31338545

TUBO DO AR SOBRELIMENTAÇÃO

VOLVO V90 II Cross Country (236) D4 AWD (09.2018 -) 120kw 163cv 1969cm3 Combi VOLVO V90 II Cross Country (236) D4 AWD (10.2016 -) 140kw 190cv 1969cm3 Combi VOLVO V90 II Cross Country (236) Polestar AWD (10.2016 -) 147kw 200cv 1969cm3 Combi VOLVO V90 II Cross Country (236) T5 AWD (10.2017 -) 184kw 250cv 1969cm3 Combi VOLVO V90 II Cross Country (236) T5 Polestar AWD (10.2017 -) 186kw 253cv 1969cm3 C...

B215-60/66mm | 100-75mm

UCRZ1083 NO. 36000518 - 36000536 - 36002654 - 36011300 - 8601888

CRUZETA VEIO TRANSMISSÃO TRIPODE D43,20MM/26 DENTES

VOLVO V90 I Combi (965) 2.9 (De 01.1997 Até 12.1998) 132kW 180cv 2922cm3 Combi - VOLVO V90 I Combi (965) 2.9 (De 01.1997 Até 12.1998) 150kW 204cv 2922cm3 Combi -

d43.2mm | 26 dentes

UCRZ1092 NO. 36000448 - 36000557 - 36001360 - 8603259

CRUZETA TRANSMISSÃO TRIOPOIDE D33,90MM/23 DENTES

VOLVO V90 I Combi (965) 2.9 (De 01.1997 Até 12.1998) 132kW 180cv 2922cm3 Combi - VOLVO V90 I Combi (965) 2.9 (De 01.1997 Até 12.1998) 150kW 204cv 2922cm3 Combi -

d33.9mm | (23 dentes)

UTR0806 NO. 1274100 - 1357390 - 3081105 - 30811055 - 3086412 - 30864125 - 3434374 - 3463536 - 3463537 - 410655 -...

TAMPÃO RESERVATÓRIO LIQUIDO REFRIGERAÇÃO

VOLVO V90 Combi 2.9 (01.97 A 12.98) 180cv 2922cc Combi - VOLVO V90 Combi 2.9 (01.97 A 12.98) 204cv 2922cc Combi

76x25mm | 1f-d46x12mm

UTR0851 NO. 1357390 - 30864125 - 3463536 - 3463537 - 434374 - 9445462

TAMPÃO RESERVATÓRIO LIQUIDO REFRIGERAÇÃO

VOLVO V90 Combi 2.9 (01.97 A 12.98) 180cv 2922cc Combi - VOLVO V90 Combi 2.9 (01.97 A 12.98) 204cv 2922cc Combi

d76x19mm | 1f-d45x11mm

UV80010 NO. 270596

VALVULA SERVO-FREIO

VOLVO V90 Combi (965) 2.9 (01.97 A 12.98) 180cv 2922cc Combi - VOLVO V90 Combi (965) 2.9 (01.97 A 12.98) 204cv 2922cc Combi

54x30x38mm d29x10mm | 1f-d9mm 1f-d10mm 1f-d14mm

A2460

NO. 30736503 - 31200897 - 31340241 - 31340242 - 31340605 - 31340606

APOIO SUPORTE AMORTECEDOR FRENTE (GASTA 2 UNIDADES)

VOLVO XC60 I SUV (156) 2.0 T 12.2009/12.2012 149KW 203CV 1999CC B 4204 T6 9101ANH - VOLVO XC60 I SUV (156) 2.4 D 04.2009/12.2010 129KW 175CV 2400CC D 5244 T14 9101ALZ 9101AJZ - VOLVO XC60 I SUV (156) 2.4 D / D3 / D4 AWD 05.2008/02.2017 120KW 163CV 2400CC D 5244 T16 D 5244 T17 D 5244 T5 9101AIC 9101ALY 9101AIS - VOLVO XC60 I SUV (156) 3.2 AWD 07.2009/12.2010 175KW 238CV 3192CC B 6324 S 9101AJM 9101...

168x149x48mm | 1f-d12mm 3r-d6mm 3f-d8mm

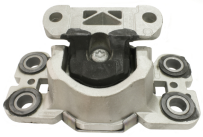

A2694

NO. 31316876

APOIO DO MOTOR LADO ESQUERDO

VOLVO XC60 I SUV (156) 2.4 D 04.2009/12.2010 129KW 175CV 2400CC D 5244 T14 9101ALZ 9101AJZ - VOLVO XC60 I SUV (156) 2.4 D / D3 / D4 AWD 05.2008/02.2017 120KW 163CV 2400CC D 5244 T16 D 5244 T17 D 5244 T5 9101AIC 9101ALY 9101AIS - VOLVO XC60 I SUV (156) D3 04.2012/12.2015 100KW 136CV 1984CC D 5204 T7 9101ASS - VOLVO XC60 I SUV (156) D3 / D4 03.2010/12.2014 120KW 163CV 1984CC D 5204 T3 D 5204 T2 9101...

239x118x114mm | 2f-d15mm 4f-d20mm

F4236

NO. 30666842

FOLE CAPA PROTECÇÃO AMORTECEDOR FRENTE (GASTA 2 UNIDADES)

VOLVO XC60 I SUV (156): T5 10.2013/02.2017 180KW 245CV 1969CC - VOLVO XC60 I SUV (156): T6 10.2013/02.2017 225KW 306CV 1969CC - VOLVO XC60 I SUV (156): T6 AWD 10.2013/12.2017 225KW 306CV 1969CC - VOLVO XC60 I SUV (156): 2.0 T 12.2009/12.2012 149KW 203CV 1999CC - VOLVO XC60 I SUV (156): T5 09.2010/02.2017 177KW 241CV 1999CC - VOLVO XC60 I SUV (156): T5 AWD 04.2014/02.2017 187KW 254CV 2497CC - VOLVO...

d79x241mm | 1f-d61mm 1f-d64mm

KF1975-I

NO. 31325573 - 36012424 - 8601582 - 8603884

KIT FOLE TRANSMISSÃO JUNTO Á CAIXA

VOLVO XC60 (156) 2.0 T (De 12.2009 Até 12.2012) 149kW 203cv 1999cm3 Memorizar duas velocidades - VOLVO XC60 (156) 2.4 D (De 04.2009 Até 12.2010) 129kW 175cv 2400cm3 Memorizar duas velocidades - VOLVO XC60 (156) 2.4 D / D3 / D4 AWD (De 05.2008 Até 02.2017) 120kW 163cv 2400cm3 Memorizar duas velocidades - VOLVO XC60 (156) 3.2 (De 09.2011 Até 12.2014) 171kW 233cv 3192cm3 Memorizar duas velocidades - ...

d98x114mm | 1f-d91mm 1f-d48mm

KF9007H-I

NO. 1603526 - 30788265 - 6G9N-4A084-DA

KIT FOLE TRANSMISSÃO JUNTO Á RODA

VOLVO XC60 (156) 2.0 T (De 12.2009 Até 12.2012) 149kW 203cv 1999cm3 Memorizar duas velocidades - VOLVO XC60 (156) 2.4 D (De 04.2009 Até 12.2010) 129kW 175cv 2400cm3 Memorizar duas velocidades - VOLVO XC60 (156) 2.4 D / D3 / D4 AWD (De 05.2008 Até 02.2017) 120kW 163cv 2400cm3 Memorizar duas velocidades - VOLVO XC60 (156) 3.2 (De 09.2011 Até 12.2014) 171kW 233cv 3192cm3 Memorizar duas velocidades - ...

d110x133mm | 1f-d96mm 1f-d28mm

KF9045

NO. 30759411 - 31256016 - 31256017 - 31256018 - 31256019 - 31256414 - 36000560

KIT DE FOLE TRANSMISSÃO JUNTO Á CAIXA

VOLVO XC60 I SUV (156) 2.0 T (12.2009 - 12.2012) 149kw 203cv 1999cm3 SUV VOLVO XC60 I SUV (156) 2.4 D (04.2009 - 12.2010) 129kw 175cv 2400cm3 SUV VOLVO XC60 I SUV (156) 2.4 D / D3 / D4 AWD (05.2008 - 02.2017) 120kw 163cv 2400cm3 SUV VOLVO XC60 I SUV (156) 3.2 (09.2011 - 12.2014) 171kw 233cv 3192cm3 SUV VOLVO XC60 I SUV (156) 3.2 AWD (07.2009 - 12.2010) 175kw 238cv 3192cm3 SUV VOLVO XC60 I SUV (156...

d92x87mm | 1f-d25mm 1f-d83mm 1p-d10x58mm

KF9045

NO. 30759411 - 31256016 - 31256017 - 31256018 - 31256019 - 31256414 - 36000560

KIT DE FOLE TRANSMISSÃO JUNTO Á CAIXA

VOLVO XC60 I VAN (156) D3 (09.2013 - 12.2015) 100kw 136cv 1984cm3 Caixa/SUV VOLVO XC60 I VAN (156) D4 (09.2013 - 02.2017) 120kw 163cv 1984cm3 Caixa/SUV VOLVO XC60 I VAN (156) D4 AWD (09.2013 - 02.2017) 120kw 163cv 2400cm3 Caixa/SUV VOLVO XC60 I VAN (156) D5 AWD (09.2013 - 02.2017) 158kw 215cv 2400cm3 Caixa/SUV

d92x87mm | 1f-d25mm 1f-d83mm 1p-d10x58mm

R221761

NO. 30636790 - 30740995 - 30741795 - 30792545 - 31338087 - 31338090 - 31370222

TUBO DO AR SOBREALIMENTAÇÃO

VOLVO XC60 I SUV (156) 2.4 D 04.2009/12.2010 129KW 175CV 2400CC D 5244 T14 9101ALZ 9101AJZ - VOLVO XC60 I SUV (156) 2.4 D / D3 / D4 AWD 05.2008/02.2017 120KW 163CV 2400CC D 5244 T16 D 5244 T17 D 5244 T5 9101AIC 9101ALY 9101AIS - VOLVO XC60 I SUV (156) D3 04.2012/12.2015 100KW 136CV 1984CC D 5204 T7 9101ASS - VOLVO XC60 I SUV (156) D3 / D4 03.2010/12.2014 120KW 163CV 1984CC D 5204 T3 D 5204 T2 9101...

B460-59/61mm | 40x63x205x76x72x48mm

R225506

NO. 31657738 - 31338545

TUBO DO AR SOBRELIMENTAÇÃO

VOLVO XC60 I SUV (156) D3 (03.2015 - 04.2017) 110kw 150cv 1969cm3 SUV VOLVO XC60 I SUV (156) D4 (10.2013 - 12.2015) 133kw 181cv 1969cm3 SUV VOLVO XC60 I SUV (156) D4 (03.2015 - 02.2017) 140kw 190cv 1969cm3 SUV

B215-60/66mm | 100-75mm

R225506

NO. 31657738 - 31338545

TUBO DO AR SOBRELIMENTAÇÃO

VOLVO XC60 II (246) D3 (03.2017 - 12.2021) 110kw 150cv 1969cm3 SUV VOLVO XC60 II (246) T5 (10.2017 - 12.2020) 184kw 250cv 1969cm3 SUV VOLVO XC60 II (246) T5 AWD (10.2017 - 12.2020) 184kw 250cv 1969cm3 SUV VOLVO XC60 II (246) T5 Polestar (05.2019 - 12.2020) 186kw 253cv 1969cm3 SUV VOLVO XC60 II (246) T5 Polestar AWD (05.2019 - 12.2020) 186kw 253cv 1969cm3 SUV VOLVO XC60 II (246) T6 AWD (10.2017 - 1...

B215-60/66mm | 100-75mm

S1962

NO. 1405584 - 1481341 - 30683801 - 31201148

SILENT-BLOC DA PONTE SUSPENSÃO FRENTE PARTE DA FRENTE

VOLVO XC60 I SUV (156) 2.0 T (De 12.2009 Até 12.2012) 149kW 203cv 1999cm3 SUV - VOLVO XC60 I SUV (156) T5 (De 09.2010 Até 02.2017) 177kW 241cv 1999cm3 SUV -

d74x 64mm | c-61mm dc-42mm1f-d24mm

UAP81292

NO. 8631582

ANILHA PROTEÇÃO TÉRMICA INJECTORES

VOLVO XC60 (156) 2.4 D / D3 / D4 AWD (De 05-2008 Até 02-2017) 120kW 163CV 2400cc Veículo todo-terreno fechado VOLVO XC60 (156) D5 AWD (De 05-2008 Até 12-2009) 136kW 185CV 2400cc Veículo todo-terreno fechado

d16x1mm | 1f-d7mm

UCRZ1083

NO. 36000518 - 36000536 - 36002654 - 36011300 - 8601888

CRUZETA VEIO TRANSMISSÃO TRIPODE D43,20MM/26 DENTES

VOLVO XC60 I SUV (156) 2.0 T (De 12.2009 Até 12.2012) 149kW 203cv 1999cm3 SUV - VOLVO XC60 I SUV (156) 2.4 D (De 04.2009 Até 12.2010) 129kW 175cv 2400cm3 SUV - VOLVO XC60 I SUV (156) 2.4 D / D3 / D4 AWD (De 05.2008 Até 02.2017) 120kW 163cv 2400cm3 SUV - VOLVO XC60 I SUV (156) 3.2 (De 09.2011 Até 12.2014) 171kW 233cv 3192cm3 SUV - VOLVO XC60 I SUV (156) 3.2 AWD (De 07.2009 Até 12.2010) 175kW 238cv ...

d43.2mm | 26 dentes

UCRZ1092

NO. 36000448 - 36000557 - 36001360 - 8603259

CRUZETA TRANSMISSÃO TRIOPOIDE D33,90MM/23 DENTES

VOLVO XC60 I SUV (156) 2.0 T (De 12.2009 Até 12.2012) 149kW 203cv 1999cm3 SUV - VOLVO XC60 I SUV (156) 2.4 D (De 04.2009 Até 12.2010) 129kW 175cv 2400cm3 SUV - VOLVO XC60 I SUV (156) 2.4 D / D3 / D4 AWD (De 05.2008 Até 02.2017) 120kW 163cv 2400cm3 SUV - VOLVO XC60 I SUV (156) 3.2 (De 09.2011 Até 12.2014) 171kW 233cv 3192cm3 SUV - VOLVO XC60 I SUV (156) 3.2 AWD (De 07.2009 Até 12.2010) 175kW 238cv ...

d33.9mm | (23 dentes)

UCRZ1100

NO. 36000439 - 36000449 - 36000550 - 36000559

CRUZETA TRANSMISSÃO TRIPOIDE D35,50MM/24 DENTES

VOLVO XC60 I SUV (156) 2.0 T 12.2009/12.2012 149KW 203CV 1999CC B 4204 T6 9101ANH - VOLVO XC60 I SUV (156) 2.4 D 04.2009/12.2010 129KW 175CV 2400CC D 5244 T14 9101ALZ 9101AJZ - VOLVO XC60 I SUV (156) 2.4 D / D3 / D4 AWD 05.2008/02.2017 120KW 163CV 2400CC D 5244 T16 D 5244 T17 D 5244 T5 9101AIC 9101ALY 9101AIS - VOLVO XC60 I SUV (156) 3.2 09.2011/12.2014 171KW 233CV 3192CC B 6324 S4 - VOLVO XC60 I ...

d35,5mm | (24 dentes)

UTR0847

NO. 1224233 - 1301104 - 3M5H8100AC

TAMPÃO RESERVATÓRIO LIQUIDO REFRIGERAÇÃO

VOLVO XC60 T5 (A Partir de 10.13) 245cv 1969cc Combi - VOLVO XC60 T6 (A Partir de 10.13) 306cv 1969cc Combi - VOLVO XC60 2.0 T (12.09 A 12.12) 203cv 1999cc Combi - VOLVO XC60 T5 (09.10 A 12.14) 241cv 1999cc Combi - VOLVO XC60 T6 AWD (05.08 A 12.10) 286cv 2953cc Combi - VOLVO XC60 T6 AWD (03.10 A 12.15) 224 304 2953 Combi VOLVO XC60 3.2 AWD 07.09 - 12.10 175 238 3192 Combi VOLVO XC60 T6 A...

d62x35mm | 1f-d50x16mm

VOLVO XC60

Ralpi, Lda.

UTV83010 NO. 30711617

TAMPÃO VEDAÇÃO BUJÃO

VOLVO XC60 (156) 2.0 T (De 12-2009 Até 12-2012) 149kW 203CV 1999cc Veículo todo-terreno fechado

d28x35mm | c19mm d13mm

W5230 NO. 30677464 - 31258122

POLIE DA CAMBOTA (5 PISTAS)

VOLVO XC60 I SUV (156) 2.4 D 04.2009/12.2010 129KW 175CV 2400CC D 5244 T14 9101ALZ 9101AJZ - VOLVO XC60 I SUV (156) 2.4 D / D3 / D4 AWD 05.2008/02.2017 120KW 163CV 2400CC D 5244 T16 D 5244 T17 D 5244 T5 9101AIC 9101ALY 9101AIS - VOLVO XC60 I SUV (156) D3 04.2012/12.2015 100KW 136CV 1984CC D 5204 T7 9101ASS - VOLVO XC60 I SUV (156) D3 / D4 03.2010/12.2014 120KW 163CV 1984CC D 5204 T3 D 5204 T2 9101...

d173x31mm | 1f-d22mm 4f-d11mm

W5230 NO. 30677464 - 31258122

POLIE DA CAMBOTA (5 PISTAS)

VOLVO XC60 I VAN (156) D3 09.2013/12.2015 100KW 136CV 1984CC D 5204 T7 - VOLVO XC60 I VAN (156) D4 09.2013/02.2017 120KW 163CV 1984CC D 5204 T3 - VOLVO XC60 I VAN (156) D4 AWD 09.2013/02.2017 120KW 163CV 2400CC D 5244 T17 - VOLVO XC60 I VAN (156) D5 AWD 09.2013/02.2017 158KW 215CV 2400CC D 5244 T11 D 5244 T15

d173x31mm | 1f-d22mm 4f-d11mm

Z86002 NO. 307845514

MOLA PAINEL PORTA

VOLVO XC60

d17x17mm | 1p-d7-10mm