A2005 NO. K05553500313

APOIO MOTOR FRENTE DIREITO ESQUERDO

KIA (K) 35005

125x95x44mm | 2p-d10x20mm

A2160 NO. 219102F700

APOIO DO MOTOR DA FRENTE

KIA CERATO três volumes (LD): 1.5 CRDi 07.2005/08.2006 75KW 102CV 1493CC - KIA CERATO três volumes (LD): 1.6 CRDi 06.2005/12.2009 85KW 115CV 1582CC - KIA CERATO Hatchback (LD): 1.5 CRDi 07.2005/»»» 75KW 102CV 1493CC - KIA CERATO Hatchback (LD): 1.6 CRDi 06.2005/»»» 85KW 115CV 1582CC

121x103x104mm | 1f-d17mm 1r-d9mm 1f-d7mm 2f-d11mm

F9052H-I NO. 49594-3E000

FOLE DO CARDAN LADO DA RODA

KIA SORENTO I (JC): 2.4 08.2002/>>> 102KW 139CV 2351CC - KIA SORENTO I (JC): 3.3 V6 4WD 02.2007/>>> 182KW 248CV 3342CC - KIA SORENTO I (JC): 3.5 V6 4WD 08.2002/>>> 143KW 194CV 3497CC - KIA SORENTO I (JC): 2.5 CRDi 08.2002/>>> 103KW 140CV 2497CC - KIA SORENTO I (JC): 2.5 CRDi 05.2006/>>> 120KW 163CV 2497CC - KIA SORENTO I (JC): 2.5 CRDi 12.2006/>>> 125KW 170CV 2497CC

d105x125mm | 1f-d28mm 1f-d88mm

S1679 NO. 0K01134830 - 0K01134830A - 0K72A34830

SILENT-BLOC BRAÇO SUPERIOR SUSPENSÃO FRENTE

KIA PREGIO Autocarro 2.5 D (08.95 A 09.04) 94cv 2477cc Autocarro - KIA PREGIO Caixa (TB) 2.5 TCi D (A Partir de 09.02) 94cv 2476cc Caixa - KIA PREGIO Caixa (TB) 2.7 D (A Partir de 10.97) 82cv 2665cc Caixa

d36x44mm | c31mm 1f-d12mm

S1680 NO. 0K01134820 - 0K01134820A - 0K72A34820

SILENT-BLOC BRAÇO SUSPENSÃO FRENTE

KIA PREGIO Autocarro | PREGIO GRAND 2.5 D 08.1995/09.2004 69KW 94CV 2476CC D4BH - KIA PREGIO Caixa (TB) | BESTA 2.5 TCi D desde 09.2002 69KW 94CV 2476CC D4BH 8253503 - KIA PREGIO Caixa (TB) | BESTA 2.7 D desde 10.1997 60KW 82CV 2665CC J2 8253501

d48x60mm | c52mm 1f-d18mm

T1286 NO. 54813-3K100

BATENTE DA BARRA ESTABILIZADORA FRENTE 26mm

KIA OPIRUS (GH) 3.8 V6 (10.2006 - 10.2012) 196kw 267cv 3778cm3 três volumes

51x47x48mm | 41x42x16mm 1f-d25mm

UAP81292 NO. 3381827000

ANILHA PROTEÇÃO TÉRMICA INJECTORES

KIA CERATO três volumes (LD) 1.5 CRDi (De 07-2005 Até ...) 75kW 102CV 1493cc três volumes KIA CERATO três volumes (LD) 1.6 CRDi (De 06-2005 Até ...) 85kW 115CV 1582cc três volumes KIA CERATO três volumes (LD) 2.0 CRDi (De 04-2004 Até ...) 83kW 112CV 1991cc três volumes KIA CERATO Hatchback (LD) 1.5 CRDi (De 07-2005 Até ...) 75kW 102CV 1493cc Hatchback KIA CERATO Hatchback (LD) 1.6 CRDi (De 06-...

d16x1mm | 1f-d7mm

UAP81292 NO. 3381827000

ANILHA PROTEÇÃO TÉRMICA INJECTORES

KIA OPTIMA 1.7 CRDi (De 03-2012 Até .1-20 -) 100kW 136CV 1685cc três volumes

d16x1mm | 1f-d7mm

UAP81292 NO. 3381827000

ANILHA PROTEÇÃO TÉRMICA INJECTORES

KIA CERATO três volumes (LD) 1.5 CRDi (De 07-2005 Até ...) 75kW 102CV 1493cc três volumes KIA CERATO três volumes (LD) 1.6 CRDi (De 06-2005 Até ...) 85kW 115CV 1582cc três volumes KIA CERATO três volumes (LD) 2.0 CRDi (De 04-2004 Até ...) 83kW 112CV 1991cc três volumes KIA CERATO Hatchback (LD) 1.5 CRDi (De 07-2005 Até ...) 75kW 102CV 1493cc Hatchback KIA CERATO Hatchback (LD) 1.6 CRDi (De 06-...

d16x1mm | 1f-d7mm

UAP81292 NO. 3381827000

ANILHA PROTEÇÃO TÉRMICA INJECTORES

KIA OPTIMA 1.7 CRDi (De 03-2012 Até .1-20 -) 100kW 136CV 1685cc três volumes

d16x1mm | 1f-d7mm

URTE6027 NO. 43119-39030 - 43119-39050 - 43119-39060 - 43119-39070 - 43119-39080

RETENTOR DO VEIO TRANSMISSÃO

KIA XCEED (CD) 1.0 T-GDI (06.2019 -) 88kw 120cv 998cm3 SUV KIA XCEED (CD) 1.4 T-GDI (06.2019 - 12.2020) 103kw 140cv 1353cm3 SUV KIA XCEED (CD) 1.6 CRDi 115 (06.2019 -) 85kw 116cv 1598cm3 SUV KIA XCEED (CD) 1.6 CRDi 115 Eco-Dynamics+ (12.2019 -) 85kw 116cv 1598cm3 SUV KIA XCEED (CD) 1.6 CRDi 136 (06.2019 -) 100kw 136cv 1598cm3 SUV KIA XCEED (CD) 1.6 CRDi 136 Eco-Dynamics+ (12.2019 -) 100kw 136cv 15...

d68x14mm | 1f-d40mm

URTE6027 NO. 43119-39030 - 43119-39050 - 43119-39060 - 43119-39070 - 43119-39080

RETENTOR DO VEIO TRANSMISSÃO

KIA XCEED (CD) 1.0 T-GDI (06.2019 -) 88kw 120cv 998cm3 SUV KIA XCEED (CD) 1.4 T-GDI (06.2019 - 12.2020) 103kw 140cv 1353cm3 SUV KIA XCEED (CD) 1.6 CRDi 115 (06.2019 -) 85kw 116cv 1598cm3 SUV KIA XCEED (CD) 1.6 CRDi 115 Eco-Dynamics+ (12.2019 -) 85kw 116cv 1598cm3 SUV KIA XCEED (CD) 1.6 CRDi 136 (06.2019 -) 100kw 136cv 1598cm3 SUV KIA XCEED (CD) 1.6 CRDi 136 Eco-Dynamics+ (12.2019 -) 100kw 136cv 15...

d68x14mm | 1f-d40mm

UTR1011 NO. 2544107500

TAMPÃO RESERVATÓRIO LAVA VIDROS

KIA MORNING

d45x9mm | d42x6mm 1p-d8x20mm 1p-d8x32mm

UTV83045 NO. 2151223001

TAMPÃO VEDAÇÃO BUJÃO

KIA CERATO Hatchback (LD) 1.6 (De 07-2004 Até ...) 77kW 105CV 1599cc Hatchback KIA CERATO Hatchback (LD) 2.0 (De 04-2004 Até ...) 105kW 143CV 1975cc Hatchback

d23x27mm | c17mm d14mm

Z55136 NO. 877162W000

MOLA DE PAINEL

KIA XCEED (CD) 1.0 T-GDI (06.2019 -) 88kw 120cv 998cm3 SUV KIA XCEED (CD) 1.0 T-GDI LPG (05.2021 -) 86kw 117cv 998cm3 SUV KIA XCEED (CD) 1.0 T-GDI MHEV (08.2021 -) 88kw 120cv 998cm3 SUV KIA XCEED (CD) 1.4 T-GDI (06.2019 - 12.2020) 103kw 140cv 1353cm3 SUV KIA XCEED (CD) 1.5 T-GDI (01.2021 -) 118kw 160cv 1482cm3 SUV KIA XCEED (CD) 1.5 T-GDi MHEV (01.2021 -) 118kw 160cv 1482cm3 SUV KIA XCEED (CD) 1.6...

d14x 12mm | f-d15mm

Z55136 NO. 877162W000

MOLA DE PAINEL

KIA XCEED Van (CD) 1.4 T-GDI (06.2019 - 12.2020) 103kw 140cv 1353cm3 Caixa/SUV KIA XCEED Van (CD) 1.6 CRDI (06.2019 -) 100kw 136cv 1598cm3 Caixa/SUV KIA XCEED Van (CD) 1.6 GDI Hybrid (12.2019 -) 104kw 141cv 1580cm3 Caixa/SUV KIA XCEED Van (CD) 1.6 T-GDI (06.2019 -) 150kw 204cv 1591cm3 Caixa/SUV

d14x 12mm | f-d15mm

KIA BESTA - PREGIO

Ralpi, Lda.

M6089 NO. ME30140305 - OB32240305A - OE30540305 - OK20340305

JUNTA DE ESCAPE

KIA BESTA (APÓS 1992)

108x68x1.5mm | 1f-d58mm

S1717 NO. OK63B34820

SILENT-BLOC BRAÇO INFERIOR SUSPENSÃO FRENTE PARTE INTERIOR

KIA BESTA Caixa 2.2 D (De 1996.02 Até 2003.12) 48kW 65cv 2184cm3 Caixa -

d46x79mm | c55mm 1f-d16mm

S1721 NO. 0K01128840 - 0K72A28840A

SILENT-BLOC DO BRAÇO OSCILANTE TRANSVERSAL DE TRÁS

KIA PREGIO Caixa (TB) 2.7 D (De 1997.10 -) 60kW 82cv 2665cm3 Caixa -

d48x61mm | c49mm 1f-d12mm

S1722 NO. 0K01128830 - 0K72A28830B

SILENT-BLOC DO BRAÇO OSCILANTE DE TRÁS DIREITO

KIA PREGIO Autocarro: 2.5 D 08.1995/09.2004 69KW 94CV 2476CC - KIA PREGIO Caixa (TB): 2.5 TCi D 09.2002/»»» 69KW 94CV 2476CC - KIA PREGIO Caixa (TB): 2.7 D 10.1997/»»» 60KW 82CV 2665CC

d48x56mm | c42mm 1f-d12mm

UCRZ1046 NO. 0175725060 - 0K01125060 - 49100-3E050 - 49100-3E070 - 49100-3E150 - 49100-3E200 - 49100-3E300 - 4959...

CRUZETA TRANSMISSÃO VEIO LONGITUDINAL D27X71MM

KIA BESTA Autocarro 2.2 D 07.1992/12.2003 48KW 65CV 2184CC R2 HW - KIA BESTA Caixa 2.2 D 02.1996/12.2003 48KW 65CV 2184CC R2 8253500

72x72x26mm

UCRZ1046 NO. 1757-25-060A - 1757-89-251 - 8BS1-25-060 - N010-25-060A

CRUZETA TRANSMISSÃO VEIO LONGITUDINAL D27X71MM

KIA PREGIO Autocarro | PREGIO GRAND 2.5 D 08.1995/09.2004 69KW 94CV 2476CC D4BH - KIA PREGIO Caixa (TB) | BESTA 2.5 TCi D desde 09.2002 69KW 94CV 2476CC D4BH 8253503 - KIA PREGIO Caixa (TB) | BESTA 2.7 D desde 10.1997 60KW 82CV 2665CC J2 8253501

72x72x26mm

UPCR5001 NO. 0B002-37160 - 52950-14100 - 52950-14120 - 52950-14140 - 52950-1G000

PORCA DA RODA CHAVE 21 M12X1,50X29MM (BASE CONICA PARA JANTES DE DISCO)

KIA BESTA Autocarro 2.2 D 07.1992 - 12.2003 48kw 65cv 2184cm3 Autocarro KIA BESTA Caixa 2.2 D 02.1996 - 12.2003 48kw 65cv 2184cm3 Caixa

d21x31mm | M12x29mm

UPCR5001 NO. 0B002-37160 - 52950-14100 - 52950-14120 - 52950-14140 - 52950-1G000

PORCA DA RODA CHAVE 21 M12X1,50X29MM (BASE CONICA PARA JANTES DE DISCO)

KIA PREGIO Autocarro 2.5 D 08.1995 - 09.2004 69kw 94cv 2476cm3 Autocarro KIA PREGIO Caixa (TB) 2.5 TCi D 09.2002 - 69kw 94cv 2476cm3 Caixa KIA PREGIO Caixa (TB) 2.7 D 10.1997 - 60kw 82cv 2665cm3 Caixa

d21x31mm | M12x29mm

UPCR5002 NO. 0K9A237160 - 52950-17000 - 52950-24000 - 52950-24100 - 52950-28000 - 52950-3Y000

PORCA DA RODA CHAVE 21 M12X1,50X35MM (BASE CONICA/PLANA)

KIA PREGIO Autocarro 2.5 D (08.1995 - 09.2004) 69kw 94cv 2476cm3 Autocarro KIA PREGIO Caixa (TB) 2.5 TCi D (De 09.2002) - 69kw 94cv 2476cm3 Caixa KIA PREGIO Caixa (TB) 2.7 D (De 10.1997) - 60kw 82cv 2665cm3 Caixa

d26x36mm | M12x31mm

UPCR5013 NO. 0060326161 - 52950-11210 - 52951-11210 - 52951-11220

PORCA DA RODA CHAVE 21 M12X1,50X16MM (BASE CONICA PARA JANTE DE AÇO)

KIA BESTA Autocarro 2.2 D (07.1992 - 12.2003) 4kw 65cv 2184cm3 Autocarro KIA BESTA Caixa 2.2 D (02.1996 - 12.2003) 48kw 65cv 2184cm3 Caixa

d21x16mm | M12x16mm

UPCR5013 NO. 0060326161 - 52950-11210 - 52951-11210 - 52951-11220

PORCA DA RODA CHAVE 21 M12X1,50X16MM (BASE CONICA PARA JANTE DE AÇO)

KIA PREGIO Autocarro 2.5 D (08.1995 -) 09.2004 69kw 94cv 2476cm3 Autocarro KIA PREGIO Caixa (TB) 2.7 D (10.1997 -) 60kw 82cv 2665cm3 Caixa

d21x16mm | M12x16mm

W5097 NO. MD305544

POLIE DA CAMBOTA

KIA PREGIO Autocarro: 2.5 D 08.1995/09.2004 69KW 94CV 2476CC - KIA PREGIO Caixa (TB): 2.5 TCi D 09.2002/>>> 69KW 94CV 2476CC

d173mm | d35mm

Y3233 NO. 0K01126113B - 0K01133063B - 0K99333062B - 51361-3E000 - 51752-07000

PARAFUSO DA RODA CAVILHA M12X1,50X48MM

KIA BESTA Autocarro 2.2 D (07.1992 - 12.2003) 48kw 65cv 2184cm3 Autocarro KIA BESTA Caixa 2.2 D (02.1996 - 12.2003) 48kw 65cv 2184cm3 Caixa

c48mm | M12x1,5mm

A2307 NO. 219102G000 - 219102G100 - 219102G200 - 219102G300 - 219102G500 - 219102G600

APOIO DO MOTOR PARTE DA FRENTE

KIA CARENS III Veículo multiuso (UN) 2.0 CVVT (De 2006.09 -) 106kW 144cv 1998cm3 Veículo multiuso - KIA CARENS III Veículo multiuso (UN) 2.0 CRDi 115 (De 2007.05 -) 85kW 115cv 1991cm3 Veículo multiuso -

118x86x70mm | 2f-15x12mm 1p-d8x17mm 1p-d10x25mm

A2394 NO. 21910-2G000 - 21910-2G100

APOIO DO MOTOR PARTE DA FRENTE CENTRO

KIA CARENS III Veículo multiuso (UN) 1.6 CVVT (De 10.2010 -) 93kW 126cv 1591cm3 Veículo multiuso - KIA CARENS III Veículo multiuso (UN) 1.6 CVVT (De 08.2009 -) 97kW 132cv 1591cm3 Veículo multiuso - KIA CARENS III Veículo multiuso (UN) 2.0 CRDi 115 (De 05.2007 -) 85kW 115cv 1991cm3 Veículo multiuso - KIA CARENS III Veículo multiuso (UN) 2.0 CRDi 135 (De 08.2009 -) 100kW 136cv 1991cm3 Veículo multiu...

124x119x112mm | 1f-d16mm 1f-d12mm

F4188 NO. 58164-1H000

FOLE PINÇA DE TRAVÃO

KIA CARENS II Veículo multiuso (FJ) 1.6 (De 2002.07 -) 77kW 105cv 1594cm3 Veículo multiuso -
KIA CARENS II Veículo multiuso (FJ) 2.0 CVVT (De 2004.08 -) 102kW 139cv 1975cm3 Veículo multiuso -
KIA CARENS II Veículo multiuso (FJ) 2.0 CRDi (De 2002.07 -) 83kW 113cv 1991cm3 Veículo multiuso -
KIA CARENS II Veículo multiuso (FJ) 2.0 CRDi (De 2005.11 -) 103kW 140cv 1991cm3 Veículo...

d24x20mm | 1f-d10mm 1f-d12mm

F4188 NO. 58164-1H000

FOLE PINÇA DE TRAVÃO

KIA CARENS IV 1.6 GDi (De 2013.03 -) 99kW 135cv 1591cm3 Veículo multiuso -
KIA CARENS IV 2.0 GDi (De 2013.03 -) 122kW 166cv 1999cm3 Veículo multiuso -
KIA CARENS IV 2.0 GDi (De 2013.03 -) 130kW 177cv 1999cm3 Veículo multiuso -
KIA CARENS IV 1.7 CRDi (De 2013.03 -) 85kW 116cv 1685cm3 Veículo multiuso -
KIA CARENS IV 1.7 CRDi (De 2013.03 -) 100kW 136cv 1685cm3 Veículo mu...

d24x20mm | 1f-d15mm 1f-d12mm

KF1945 NO. 0K01122530 - 0K2A522530 - 0K2A622530 - 0K2C022530

KIT DE FOLE DO CARDAN JUNTO À RODA

KIA CARENS I 1.8i (2000 A 2002)

d93x94mm | 1f-d83mm 1f-d24mm

S1660 NO. 0K2A13446X - 0K2A13446Y

SILENT-BLOC DO BRAÇO SUSPENSÃO DA FRENTE

KIA CARENS I (FC) 1.8 i (De 11-2000 Até 07-2002) 81kW 110CV 1793cc Veículo multiuso KIA CARENS II Veículo multiuso (FJ) 1.6 (De 07-2002 Até ...) 77kW 105CV 1594cc Veículo multiuso KIA CARENS II Veículo multiuso (FJ) 1.8 (De 07-2002 Até ...) 93kW 126CV 1793cc Veículo multiuso KIA CARENS II Veículo multiuso (FJ) 2.0 CVVT (De 08-2004 Até ...) 102kW 139CV 1975cc Veículo multiuso KIA CARENS II Veíc...

d39x56mm | c43mm 1f-d18mm

S2076 NO. 624851D000

SILENT-BLOC DO BRAÇO SUSPENSÃO FRENTE PARTE DE TRÁS

KIA CARENS III Veículo multiuso (UN) | RONDO 1.6 CRDi 128 10.2010/03.2013 94KW 128CV 1582CC D4FB 8253ACZ - KIA CARENS III Veículo multiuso (UN) | RONDO 1.6 CVVT 06.2009/03.2013 93KW 126CV 1591CC G4FC 8253ACX - KIA CARENS III Veículo multiuso (UN) | RONDO 1.6 CVVT 08.2009/03.2013 97KW 132CV 1591CC G4FC 8253ACG - KIA CARENS III Veículo multiuso (UN) | RONDO 2.0 CRDi 115 05.2007/03.2013 85KW 115CV 19...

d73x76mm | c52mm d57mm 1f-d18

U7004 NO. 3531222000

ORING DE VÁLVULA INJECTORA (Di 7,52 - De 14,58 - E 3,53)

KIA CARENS III Veículo multiuso (UN) 2.0 CVVT 09.2006 - 06.2013 106kw 144cv 1998cm3 Veículo multiuso

d14x3mm | 1f-d8mm

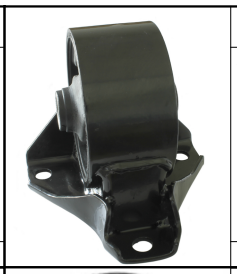

A2394 NO. 21910-2G000 - 21910-2G100

APOIO DO MOTOR PARTE DA FRENTE CENTRO

KIA CARENS II Veículo multiuso (FJ) 1.6 (De 07.2002 -) 77kW 105cv 1594cm3 Veículo multiuso - KIA CARENS II Veículo multiuso (FJ) 2.0 CRDi (De 07.2002 -) 83kW 113cv 1991cm3 Veículo multiuso - KIA CARENS II Veículo multiuso (FJ) 2.0 CRDi (De 11.2005 -) 103kW 140cv 1991cm3 Veículo multiuso - KIA CARENS II Veículo multiuso (FJ) 2.0 CVVT (De 08.2004 -) 102kW 139cv 1975cm3 Veículo multiuso -

124x119x112mm | 1f-d16mm 1f-d12mm

F1236-I NO. OK01122530 - OK2A522530 - OK2A622530

FOLE DE TRANSMISSAO

KIA CARENS 1.8i (2000 A 2002)

d80x77mm | 1f-d67mm 1f-d19mm

F4188 NO. 58164-1H000

FOLE PINÇA DE TRAVÃO

KIA CARENS III Veículo multiuso (UN) 1.6 CVVT (De 2010.10 -) 93kW 126cv 1591cm3 Veículo multiuso -
KIA CARENS III Veículo multiuso (UN) 1.6 CVVT (De 2009.08 -) 97kW 132cv 1591cm3 Veículo multiuso -
KIA CARENS III Veículo multiuso (UN) 2.0 CVVT (De 2006.09 -) 106kW 144cv 1998cm3 Veículo multiuso -
KIA CARENS III Veículo multiuso (UN) 2.0 CRDi 115 (De 2007.05 -) 85kW 115cv 1991...

d24x20mm | 1f-d10mm 1f-d12mm

KA2075 NO. 546121G010 - 546122C000

KIT APOIO SUPORTE AMORTECEDOR FRENTE (GASTA 1 KIT)

KIA CARENS II Veículo multiuso (FJ) 2.0 CRDi (De 07-2002 Até ...) 83kW 113CV 1991cc Veículo multiuso

d109x56mm | d85mm 1f-d14mm

P1117 NO. 32825-36000 - 32825M2000 - 3287037000

CAPA PEDAL DO TRAVÃO EMBRAIAGEM

KIA CARENS IV 1.6 GDi desde 03.2013 99KW 135CV 1591CC G4FD 8253AEP - KIA CARENS IV 1.7 CRDi desde 03.2013 85KW 116CV 1685CC D4FD 8253AER - KIA CARENS IV 1.7 CRDi desde 03.2013 100KW 136CV 1685CC D4FD 8253AES - KIA CARENS IV 2.0 GDi desde 03.2013 122KW 166CV 1999CC G4NC 8253AET - KIA CARENS IV 2.0 GDi desde 03.2013 130KW 177CV 1999CC G4NC 8253AEQ

54x64x9mm | 43x56x4mm

S1661 NO. 0K2C034460

SILENT-BLOC DO BRAÇO SUSPENSÃO DA FRENTE

KIA CARENS I (FC) 1.8 i (De 11-2000 Até 07-2002) 81kW 110CV 1793cc Veículo multiuso KIA CARENS II Veículo multiuso (FJ) 1.6 (De 07-2002 Até ...) 77kW 105CV 1594cc Veículo multiuso KIA CARENS II Veículo multiuso (FJ) 1.8 (De 07-2002 Até ...) 93kW 126CV 1793cc Veículo multiuso KIA CARENS II Veículo multiuso (FJ) 2.0 CVVT (De 08-2004 Até ...) 102kW 139CV 1975cc Veículo multiuso KIA CARENS II Veíc...

d47x59mm | c46mm 1f-d12mm

U7004 NO. 3531222000

ORING DE VÁLVULA INJECTORA (Di 7,52 - De 14,58 - E 3,53)

KIA CARENS II Veículo multiuso (FJ) 2.0 CVVT (08.2004 - 05.2007) 102kw 139cv 1975cm3 Veículo multiuso

d14x3mm | 1f-d8mm

UAP81292 NO. 3381827000

ANILHA PROTEÇÃO TÉRMICA INJECTORES

KIA CARENS II Veículo multiuso (FJ) 2.0 CRDi (De 07-2002 Até ...) 83kW 113CV 1991cc Veículo multiuso KIA CARENS III Veículo multiuso (UN) 1.6 CRDi 110 (De 10-2010 Até .1-20 -) 85kW 116CV 1582cc Veículo multiuso KIA CARENS III Veículo multiuso (UN) 1.6 CRDi 128 (De 10-2010 Até .1-20 -) 94kW 128CV 1582cc Veículo multiuso KIA CARENS III Veículo multiuso (UN) 2.0 CRDi 115 (De 05-2007 Até ...) 85kW ...

d16x1mm | 1f-d7mm

KIA CARENS

Ralpi, Lda.

UAP81292 NO. 55192494 - 55204259 - 55215424 - 55245288

ANILHA PROTEÇÃO TÉRMICA INJECTORES

KIA CARENS II Veículo multiuso (FJ) 2.0 CRDi (De 07-2002 Até ...) 83kW 113CV 1991cc Veículo multiuso KIA CARENS III Veículo multiuso (UN) 1.6 CRDi 110 (De 10-2010 Até .1-20 -) 85kW 116CV 1582cc Veículo multiuso KIA CARENS III Veículo multiuso (UN) 1.6 CRDi 128 (De 10-2010 Até .1-20 -) 94kW 128CV 1582cc Veículo multiuso KIA CARENS III Veículo multiuso (UN) 2.0 CRDi 115 (De 05-2007 Até ...) 85kW ...

d16x1mm | 1f-d7mm

UFQ20116 NO. 0B31116520 - 0F20116520 - 0K2A116520

FORQUILHA DA EMBRAIAGEM

KIA CARENS II Veículo multiuso (FJ) 1.6 desde 07.2002 77KW 105CV 1594CC GA6D 8253346 8253AAI

195x63x25mm | 1f-d8mm

UFQ23200 NO. 41430-23000 - 41430-23200

FORQUILHA DA EMBRAIAGEM

KIA CARENS II Veículo multiuso (FJ) 1.6 desde 07.2002 77KW 105CV 1594CC GA6D 8253346 8253AAI - KIA CARENS II Veículo multiuso (FJ) 1.8 desde 07.2002 93KW 126CV 1793CC TB 8253345 8253AAJ 8253AAK - KIA CARENS II Veículo multiuso (FJ) 2.0 CRDi desde 07.2002 83KW 113CV 1991CC D4EA 8253344 - KIA CARENS II Veículo multiuso (FJ) 2.0 CRDi desde 11.2005 103KW 140CV 1991CC D4EA 8253384 8253AAL 8253AAM - KIA...

207x75x30mm | 1f-d47mm

UFQ23200 NO. 41430-23000 - 41430-23200

FORQUILHA DA EMBRAIAGEM

KIA CARENS IV 1.6 GDi desde 03.2013 99KW 135CV 1591CC G4FD 8253AEP - KIA CARENS IV 1.7 CRDi desde 03.2013 85KW 116CV 1685CC D4FD 8253AER - KIA CARENS IV 1.7 CRDi desde 03.2013 100KW 136CV 1685CC D4FD 8253AES - KIA CARENS IV 1.7 CRDi desde 07.2015 104KW 141CV 1685CC D4FD 8253AFR - KIA CARENS IV 2.0 GDi desde 03.2013 122KW 166CV 1999CC G4NC 8253AET - KIA CARENS IV 2.0 GDi desde 03.2013 130KW 177CV 1...

207x75x30mm | 1f-d47mm

UPCR5001 NO. 0B002-37160 - 52950-14100 - 52950-14120 - 52950-14140 - 52950-1G000

PORCA DA RODA CHAVE 21 M12X1,50X29MM (BASE CONICA PARA JANTES DE DISCO)

KIA CARENS I (FC) 1.8 i 11.2000 - 07.2002 81kw 110cv 1793cm3 Veículo multiuso KIA CARENS I (FC) 1.8 i 03.2000 - 05.2002 93kw 126cv 1793cm3 Veículo multiuso KIA CARENS I (FC) 1.8 i 16V 03.2000 - 05.2002 81kw 110cv 1793cm3 Veículo multiuso

d21x31mm | M12x29mm

UPCR5001 NO. 0B002-37160 - 52950-14100 - 52950-14120 - 52950-14140 - 52950-1G000

PORCA DA RODA CHAVE 21 M12X1,50X29MM (BASE CONICA PARA JANTES DE DISCO)

KIA CARENS II Veículo multiuso (FJ) 1.607.2002 - 77kw 105cv 1594cm3 Veículo multiuso KIA CARENS II Veículo multiuso (FJ) 1.807.2002 - 93kw 126cv 1793cm3 Veículo multiuso KIA CARENS II Veículo multiuso (FJ) 2.0 CRDi 07.2002 - 83kw 113cv 1991cm3 Veículo multiuso KIA CARENS II Veículo multiuso (FJ) 2.0 CRDi11.2005 - 103kw 140cv 1991cm3 Veículo multiuso KIA CARENS II Veículo multiuso (FJ) 2.0 CVVT08....

d21x31mm | M12x29mm

UPCR5001 NO. 0B002-37160 - 52950-14100 - 52950-14120 - 52950-14140 - 52950-1G000

PORCA DA RODA CHAVE 21 M12X1,50X29MM (BASE CONICA PARA JANTES DE DISCO)

KIA CARENS III Veículo multiuso (UN) 1.6 CRDi 110 10.2010 - 85kw 116cv 1582cm3 Veículo multiuso KIA CARENS III Veículo multiuso (UN) 1.6 CRDi 12810.2010 - 94kw 128cv 1582cm3 Veículo multiuso KIA CARENS III Veículo multiuso (UN) 1.6 CVVT 10.2010 - 93kw 126cv 1591cm3 Veículo multiuso KIA CARENS III Veículo multiuso (UN) 1.6 CVVT 08.2009 - 97kw 132cv 1591cm3 Veículo multiuso KIA CARENS III Veículo m...

d21x31mm | M12x29mm

UPCR5001 NO. 0B002-37160 - 52950-14100 - 52950-14120 - 52950-14140 - 52950-1G000

PORCA DA RODA CHAVE 21 M12X1,50X29MM (BASE CONICA PARA JANTES DE DISCO)

KIA CARENS IV 1.7 CRDi 03.2013 - 85kw 116cv 1685cm3 Veículo multiuso KIA CARENS IV 1.7 CRDi 03.2013 - 100kw 136cv 1685cm3 Veículo multiuso KIA CARENS IV 1.7 CRDi 07.2015 - 104kw 141cv 1685cm3 Veículo multiuso KIA CARENS IV Van (A4) CRDi 04.2015 - 85kw 116cv 1685cm3 Caixa/monovolume KIA CARENS IV Van (A4) CRDi 04.2015 - 100kw 136cv 1685cm3 Caixa/monovolume

d21x31mm | M12x29mm

UPCR5002 NO. 0K9A237160 - 52950-17000 - 52950-24000 - 52950-24100 - 52950-28000 - 52950-3Y000

PORCA DA RODA CHAVE 21 M12X1,50X35MM (BASE CONICA/PLANA)

KIA CARENS I (FC) 1.8 i 11.2000 - (De 07.2002-) 81kw 110cv 1793cm3 Veículo multiuso KIA CARENS I (FC) 1.8 i 03.2000 - (De 05.2002-) 93kw 126cv 1793cm3 Veículo multiuso KIA CARENS I (FC) 1.8 i 16V (03.2000 - 05.2002) 81kw 110cv 1793cm3 Veículo multiuso

d26x36mm | M12x31mm

UPCR5002 NO. 0K9A237160 - 52950-17000 - 52950-24000 - 52950-24100 - 52950-28000 - 52950-3Y000

PORCA DA RODA CHAVE 21 M12X1,50X35MM (BASE CONICA/PLANA)

KIA CARENS II Veículo multiuso (FJ) 1.6 (De 07.2002-) - 77kw 105cv 1594cm3 Veículo multiuso KIA CARENS II Veículo multiuso (FJ) 1.8 (De 07.2002-) - 93kw 126cv 1793cm3 Veículo multiuso KIA CARENS II Veículo multiuso (FJ) 2.0 CRDi (De 07.2002-) - 83kw 113cv 1991cm3 Veículo multiuso KIA CARENS II Veículo multiuso (FJ) 2.0 CRDi (De 11.2005-) - 103kw 140cv 1991cm3 Veículo multiuso KIA CARENS II Veículo...

d26x36mm | M12x31mm

UPCR5002 NO. 0K9A237160 - 52950-17000 - 52950-24000 - 52950-24100 - 52950-28000 - 52950-3Y000

PORCA DA RODA CHAVE 21 M12X1,50X35MM (BASE CONICA/PLANA)

KIA CARENS III Veículo multiuso (UN) 2.0 CRDi 140 (De 09.2006-) - 103kw 140cv 1991cm3 Veículo multiuso KIA CARENS III Veículo multiuso (UN) 2.0 CVVT (De 09.2006-) - 106kw 144cv 1998cm3 Veículo multiuso

d26x36mm | M12x31mm

UPCR5013 NO. 0060326161 - 52950-11210 - 52951-11210 - 52951-11220

PORCA DA RODA CHAVE 21 M12X1,50X16MM (BASE CONICA PARA JANTE DE AÇO)

KIA CARENS I (FC) 1.8 i (11.2000 - 07.2002) 81kw 110cv 1793cm3 Veículo multiuso KIA CARENS I (FC) 1.8 i (03.2000 - 05.2002) 93kw 126cv 1793cm3 Veículo multiuso KIA CARENS I (FC) 1.8 i 16V (03.2000 - 05.2002) 81kw 110cv 1793cm3 Veículo multiuso

d21x16mm | M12x16mm

UPCR5013 NO. 0060326161 - 52950-11210 - 52951-11210 - 52951-11220

PORCA DA RODA CHAVE 21 M12X1,50X16MM (BASE CONICA PARA JANTE DE AÇO)

KIA CARNIVAL / GRAND CARNIVAL III (VQ) 2.7 V6 (06.2006 -) 139kw 189cv 2656cm3 Veículo multiuso KIA CARNIVAL I (UP) 2.5 V6 (08.1999 - 10.2001) 121kw 165cv 2497cm3 Veículo multiuso KIA CARNIVAL I (UP) 2.9 TDi (08.1999 - 10.2001) 93kw 126cv 2903cm3 Veículo multiuso

d21x16mm | M12x16mm

URTE6008 NO. 43119-28003 - 43119-28010 - 43119-28060 - 4311937000 - 4561121700

RETENTOR VEIO DIFERENCIAL TRANSMISSÃO D35X56X9/14,8MM

KIA CARENS II Veículo multiuso (FJ) 2.0 CRDi desde 07.2002 83KW 113CV 1991CC D4EA 8253344 - KIA CARENS II Veículo multiuso (FJ) 2.0 CVVT desde 08.2004 102KW 139CV 1975CC G4GC 8253369 8253AAN 8253AAO

d56x15mm | 1f-d34mm

URTE6008 NO. 43119-28003 - 43119-28010 - 43119-28060 - 4311937000 - 4561121700

RETENTOR VEIO DIFERENCIAL TRANSMISSÃO D35X56X9/14,8MM

KIA CARENS II Veículo multiuso (FJ) 2.0 CRDi desde 07.2002 83KW 113CV 1991CC D4EA 8253344 - KIA CARENS II Veículo multiuso (FJ) 2.0 CVVT desde 08.2004 102KW 139CV 1975CC G4GC 8253369 8253AAN 8253AAO

d56x15mm | 1f-d34mm

URTE6027 NO. 43119-39030 - 43119-39050 - 43119-39060 - 43119-39070 - 43119-39080

RETENTOR DO VEIO TRANSMISSÃO

KIA CARENS I Veículo multiuso (FC, FJ) 1.6 (07.2002 - 08.2006) 77kw 105cv 1594cm3 Veículo multiuso KIA CARENS I Veículo multiuso (FC, FJ) 1.8 i (03.2000 - 08.2006) 93kw 126cv 1793cm3 Veículo multiuso KIA CARENS I Veículo multiuso (FC, FJ) 2.0 CRDi (07.2002 - 04.2006) 83kw 113cv 1991cm3 Veículo multiuso KIA CARENS I Veículo multiuso (FC, FJ) 2.0 CRDi (11.2005 - 04.2006) 103kw 140cv 1991cm3 Veículo ...

d68x14mm | 1f-d40mm

URTE6027 NO. 43119-39030 - 43119-39050 - 43119-39060 - 43119-39070 - 43119-39080

RETENTOR DO VEIO TRANSMISSÃO

KIA CARENS I Veículo multiuso (FC, FJ) 1.6 (07.2002 - 08.2006) 77kw 105cv 1594cm3 Veículo multiuso KIA CARENS I Veículo multiuso (FC, FJ) 1.8 i (03.2000 - 08.2006) 93kw 126cv 1793cm3 Veículo multiuso KIA CARENS I Veículo multiuso (FC, FJ) 2.0 CRDi (07.2002 - 04.2006) 83kw 113cv 1991cm3 Veículo multiuso KIA CARENS I Veículo multiuso (FC, FJ) 2.0 CRDi (11.2005 - 04.2006) 103kw 140cv 1991cm3 Veículo ...

d68x14mm | 1f-d40mm

URTE6027 NO. 43119-39030 - 43119-39050 - 43119-39060 - 43119-39070 - 43119-39080

RETENTOR DO VEIO TRANSMISSÃO

KIA CARENS III Veículo multiuso (UN) 1.6 CRDi 110 (10.2010 - 03.2013) 85kw 116cv 1582cm3 Veículo multiuso KIA CARENS III Veículo multiuso (UN) 1.6 CRDi 128 (10.2010 - 03.2013) 94kw 128cv 1582cm3 Veículo multiuso KIA CARENS III Veículo multiuso (UN) 1.6 CVVT (06.2009 - 03.2013) 93kw 126cv 1591cm3 Veículo multiuso KIA CARENS III Veículo multiuso (UN) 1.6 CVVT (08.2009 - 03.2013) 97kw 132cv 1591cm3 V...

d68x14mm | 1f-d40mm

URTE6027 NO. 43119-39030 - 43119-39050 - 43119-39060 - 43119-39070 - 43119-39080

RETENTOR DO VEIO TRANSMISSÃO

KIA CARENS III Veículo multiuso (UN) 1.6 CRDi 110 (10.2010 - 03.2013) 85kw 116cv 1582cm3 Veículo multiuso KIA CARENS III Veículo multiuso (UN) 1.6 CRDi 128 (10.2010 - 03.2013) 94kw 128cv 1582cm3 Veículo multiuso KIA CARENS III Veículo multiuso (UN) 1.6 CVVT (06.2009 - 03.2013) 93kw 126cv 1591cm3 Veículo multiuso KIA CARENS III Veículo multiuso (UN) 1.6 CVVT (08.2009 - 03.2013) 97kw 132cv 1591cm3 V...

d68x14mm | 1f-d40mm

URTE6027 NO. 43119-39030 - 43119-39050 - 43119-39060 - 43119-39070 - 43119-39080

RETENTOR DO VEIO TRANSMISSÃO

KIA CARENS IV 1.6 GDi (03.2013 - 08.2016) 99kw 135cv 1591cm3 Veículo multiuso KIA CARENS IV 1.7 CRDi (03.2013 - 08.2016) 85kw 116cv 1685cm3 Veículo multiuso KIA CARENS IV 1.7 CRDi (03.2013 - 08.2016) 100kw 136cv 1685cm3 Veículo multiuso KIA CARENS IV 1.7 CRDi (07.2015 - 08.2016) 104kw 141cv 1685cm3 Veículo multiuso KIA CARENS IV 2.0 GDi (06.2016 - 08.2016) 121kw 165cv 1999cm3 Veículo multiuso KIA ...

d68x14mm | 1f-d40mm

URTE6027 NO. 43119-39030 - 43119-39050 - 43119-39060 - 43119-39070 - 43119-39080

RETENTOR DO VEIO TRANSMISSÃO

KIA CARENS IV 1.6 GDi (03.2013 - 08.2016) 99kw 135cv 1591cm3 Veículo multiuso KIA CARENS IV 1.7 CRDi (03.2013 - 08.2016) 85kw 116cv 1685cm3 Veículo multiuso KIA CARENS IV 1.7 CRDi (03.2013 - 08.2016) 100kw 136cv 1685cm3 Veículo multiuso KIA CARENS IV 1.7 CRDi (07.2015 - 08.2016) 104kw 141cv 1685cm3 Veículo multiuso KIA CARENS IV 2.0 GDi (06.2016 - 08.2016) 121kw 165cv 1999cm3 Veículo multiuso KIA ...

d68x14mm | 1f-d40mm

UTR0607 NO. 0K202-15-205 - 0K202-15-205A - 0K2021520 - 0K2C6-15-205 - 0K2C6-15-205A - 0K2C615205 - 0K2C615205A - ...

TAMPÃO DO RADIADOR

KIA CARENS II Veículo multiuso (FJ) 1.6 (De 2002.07 -) 77kW 105cv 1594cm3 Veículo multiuso -
KIA CARENS II Veículo multiuso (FJ) 1.8 (De 2002.07 -) 93kW 126cv 1793cm3 Veículo multiuso -
KIA CARENS II Veículo multiuso (FJ) 2.0 CVVT (De 2004.08 -) 102kW 139cv 1975cm3 Veículo multiuso -
KIA CARENS II Veículo multiuso (FJ) 2.0 CRDi (De 2002.07 -) 83kW 113cv 1991cm3 Veículo multiu...

d64/45x25mm | d29x23mm

UTR0876 NO. 2544126100

TAMPÃO RESERVATÓRIO LIQUIDO REFRIGERAÇÃO

KIA CARENS II (FJ) 2.0 CRDi (A Partir de 11.05) 140cv 1991cc Veículo multiuso - KIA CARENS III (UN) 1.6 CVVT (A Partir de 10.10) 126cv 1591cc Veículo multiuso - KIA CARENS III (UN) 1.6 CVVT (A Partir de 08.09) 132cv 1591cc Veículo multiuso - KIA CARENS III (UN) 2.0 CVVT (A Partir de 09.06) 144cv 1998cc Veículo multiuso - KIA CARENS III (UN) 1.6 CRDi 110 (A Partir de 10.10) 116cv 1582cc Veí...

d53x22mm | 1f-d38x18mm

UTR0957 NO. 0K2C6-15-205 - 0K2C6-15-205A - 0K2FA-15-205 - 1K2N1-15-205 - 25330- 25330-1H1001H000 - 25330-0L-500

TAMPÃO DO RADIADOR

KIA CARENS II Veículo multiuso (FJ) 1.6 (De 07.2002 -) 77kW 105cv 1594cm3 Veículo multiuso - KIA CARENS II Veículo multiuso (FJ) 1.8 (De 07.2002 -) 93kW 126cv 1793cm3 Veículo multiuso - KIA CARENS II Veículo multiuso (FJ) 2.0 CRDi (De 07.2002 -) 83kW 113cv 1991cm3 Veículo multiuso - KIA CARENS II Veículo multiuso (FJ) 2.0 CRDi (De 11.2005 -) 103kW 140cv 1991cm3 Veículo multiuso - KIA CARENS II Veí...

d45x25mm | d28x22mm

UTR0957 NO. 0K2C6-15-205 - 0K2C6-15-205A - 0K2FA-15-205 - 1K2N1-15-205 - 25330- 25330-1H1001H000 - 25330-0L-500

TAMPÃO DO RADIADOR

KIA CARENS III Veículo multiuso (UN) 1.6 CRDi 110 (De 10.2010 -) 85kW 116cv 1582cm3 Veículo multiuso - KIA CARENS III Veículo multiuso (UN) 1.6 CRDi 128 (De 10.2010 -) 94kW 128cv 1582cm3 Veículo multiuso - KIA CARENS III Veículo multiuso (UN) 1.6 CVVT (De 10.2010 -) 93kW 126cv 1591cm3 Veículo multiuso - KIA CARENS III Veículo multiuso (UN) 1.6 CVVT (De 08.2009 -) 97kW 132cv 1591cm3 Veículo multius...

d45x25mm | d28x22mm

UTR0957 NO. 0K2C6-15-205 - 0K2C6-15-205A - 0K2FA-15-205 - 1K2N1-15-205 - 25330- 25330-1H1001H000 - 25330-0L-500

TAMPÃO DO RADIADOR

KIA CARENS IV 1.6 GDi (De 03.2013 -) 99kW 135cv 1591cm3 Veículo multiuso - KIA CARENS IV 1.7 CRDi (De 03.2013 -) 85kW 116cv 1685cm3 Veículo multiuso - KIA CARENS IV 1.7 CRDi (De 03.2013 -) 100kW 136cv 1685cm3 Veículo multiuso - KIA CARENS IV 1.7 CRDi (De 07.2015 -) 104kW 141cv 1685cm3 Veículo multiuso - KIA CARENS IV 2.0 GDi (De 03.2013 -) 122kW 166cv 1999cm3 Veículo multiuso - KIA CARENS IV 2.0 G...

d45x25mm | d28x22mm

UTR0958 NO. 0K2C615205 - 0K2C615205A - 0K2FA15205 - 1K2N115205 - 253300L500 - 253301H000 - 253301H100

TAMPÃO RADIADOR

KIA CARENS II Veículo multiuso (FJ) 1.6 (De 07.2002 -) 77kW 105cv 1594cm3 Veículo multiuso - KIA CARENS II Veículo multiuso (FJ) 1.8 (De 07.2002 -) 93kW 126cv 1793cm3 Veículo multiuso - KIA CARENS II Veículo multiuso (FJ) 2.0 CRDi (De 07.2002 -) 83kW 113cv 1991cm3 Veículo multiuso - KIA CARENS II Veículo multiuso (FJ) 2.0 CRDi (De 11.2005 -) 103kW 140cv 1991cm3 Veículo multiuso - KIA CARENS II Veí...

d45x29mm | d28x21mm

UTR0958 NO. 0K2C615205 - 0K2C615205A - 0K2FA15205 - 1K2N115205 - 253300L500 - 253301H000 - 253301H100

TAMPÃO RADIADOR

KIA CARENS III Veículo multiuso (UN) 1.6 CRDi 110 (De 10.2010 -) 85kW 116cv 1582cm3 Veículo multiuso - KIA CARENS III Veículo multiuso (UN) 1.6 CRDi 128 (De 10.2010 -) 94kW 128cv 1582cm3 Veículo multiuso - KIA CARENS III Veículo multiuso (UN) 1.6 CVVT (De 10.2010 -) 93kW 126cv 1591cm3 Veículo multiuso - KIA CARENS III Veículo multiuso (UN) 1.6 CVVT (De 08.2009 -) 97kW 132cv 1591cm3 Veículo multius...

d45x29mm | d28x21mm

UTR0958 NO. 0K2C615205 - 0K2C615205A - 0K2FA15205 - 1K2N115205 - 253300L500 - 253301H000 - 253301H100

TAMPÃO RADIADOR

KIA CARENS IV 1.6 GDi (De 03.2013 -) 99kW 135cv 1591cm3 Veículo multiuso - KIA CARENS IV 1.7 CRDi (De 03.2013 -) 85kW 116cv 1685cm3 Veículo multiuso - KIA CARENS IV 1.7 CRDi (De 03.2013 -) 100kW 136cv 1685cm3 Veículo multiuso - KIA CARENS IV 1.7 CRDi (De 07.2015 -) 104kW 141cv 1685cm3 Veículo multiuso - KIA CARENS IV 2.0 GDi (De 03.2013 -) 122kW 166cv 1999cm3 Veículo multiuso - KIA CARENS IV 2.0 G...

d45x29mm | d28x21mm

UTV83045 NO. 2151223001

TAMPÃO VEDAÇÃO BUJÃO

KIA CARENS II Veículo multiuso (FJ) 1.8 (De 07-2002 Até ...) 93kW 126CV 1793cc Veículo multiuso

d23x27mm | c17mm d14mm

UTV83045 NO. 2151223001

TAMPÃO VEDAÇÃO BUJÃO

KIA CARENS III Veículo multiuso (UN) 1.6 CVVT (De 10-2010 Até .1-20 -) 93kW 126CV 1591cc Veículo multiuso KIA CARENS III Veículo multiuso (UN) 1.6 CVVT (De 08-2009 Até ...) 97kW 132CV 1591cc Veículo multiuso KIA CARENS III Veículo multiuso (UN) 2.0 CVVT (De 09-2006 Até ...) 106kW 144CV 1998cc Veículo multiuso

d23x27mm | c17mm d14mm

UTV83045 NO. 2151223001

TAMPÃO VEDAÇÃO BUJÃO

KIA CARENS IV 1.6 GDi (De 03-2013 Até .1-20 -) 99kW 135CV 1591cc Veículo multiuso KIA CARENS IV 2.0 GDi (De 03-2013 Até .1-20 -) 122kW 166CV 1999cc Veículo multiuso

d23x27mm | c17mm d14mm

KIA CARENS

Ralpi, Lda.

W5127 NO. 23124-2A000 - 23124-2A001 - 23124-2A002 - 23124-2A003

POLIE DA CAMBOTA (5 PISTAS)

KIA CARENS III

d156mm | 1f-d30mm

W5127 NO. 23124-2A000 - 23124-2A001 - 23124-2A002 - 23124-2A003

POLIE DA CAMBOTA (5 PISTAS)

KIA CARENS IV

d156mm | 1f-d30mm

W5167 NO. 2312427000 - 2312427100 - 2312427300 - 2312427400

POLIE DA CAMBOTA (6 PISTAS)

KIA CARENS II Veículo multiuso (FJ): 2.0 CRDi 07.2002/>>> 83KW 113CV 1991CC - KIA
CARENS III Veículo multiuso (UN): 2.0 CRDi 115 05.2007/>>> 85KW 115CV 1991CC - KIA
CARENS III Veículo multiuso (UN): 2.0 CRDi 135 08.2009/>>> 100KW 136CV 1991CC - KIA CARENS III Veículo multiuso (UN): 2.0 CRDi 140 09.2006/>>> 103KW 140CV 1991CC

d153mm | d40mm

W5221 NO. 23123-2B720 - 23124-2B000 - 23124-2B010 - 231242B020

POLIE CAMBOTA 6 PISTAS

KIA CARENS III Veículo multiuso (UN) 1.6 CVVT (10.2010 -) 93kw 126cv 1591cm3 Veículo multiuso KIA CARENS III Veículo multiuso (UN) 1.6 CVVT (08.2009 -) 97kw 132cv 1591cm3 Veículo multiuso

d149mm | d12mm

Y3233 NO. 0K01126113B - 0K01133063B - 0K99333062B - 51361-3E000 - 51752-07000 - 51752-2K000

PARAFUSO DA RODA CAVILHA M12X1,50X48MM

KIA CARENS I (FC) 1.8 i (11.2000 - 07.2002) 81kw 110cv 1793cm3 Veículo multiuso KIA CARENS I (FC) 1.8 i (03.2000 - 05.2002) 93kw 126cv 1793cm3 Veículo multiuso KIA CARENS I (FC) 1.8 i 16V (03.2000 - 05.2002) 81kw 110cv 1793cm3 Veículo multiuso

c48mm | M12x1,5mm

Y3233 NO. 0K01126113B - 0K01133063B - 0K99333062B - 51361-3E000 - 51752-07000

PARAFUSO DA RODA CAVILHA M12X1,50X48MM

KIA CARENS II Veículo multiuso (FJ) 1.6 (07.2002 -) 77kw 105cv 1594cm3 Veículo multiuso KIA CARENS II Veículo multiuso (FJ) 1.8 (07.2002 -) 93kw 126cv 1793cm3 Veículo multiuso KIA CARENS II Veículo multiuso (FJ) 2.0 CRDi (07.2002 -) 83kw 113cv 1991cm3 Veículo multiuso KIA CARENS II Veículo multiuso (FJ) 2.0 CRDi (11.2005 -) 103kw 140cv 1991cm3 Veículo multiuso KIA CARENS II Veículo multiuso (FJ) 2...

c48mm | M12x1,5mm

Y3233 NO. 0K01126113B - 0K01133063B - 0K99333062B - 51361-3E000 - 51752-07000

PARAFUSO DA RODA CAVILHA M12X1,50X48MM

KIA CARENS III Veículo multiuso (UN) 1.6 CRDi 110 (10.2010 -) 85kw 116cv 1582cm3 Veículo multiuso KIA CARENS III Veículo multiuso (UN) 1.6 CRDi 128 (10.2010 -) 94kw 128cv 1582cm3 Veículo multiuso KIA CARENS III Veículo multiuso (UN) 1.6 CVVT (10.2010 -) 93kw 126cv 1591cm3 Veículo multiuso KIA CARENS III Veículo multiuso (UN) 1.6 CVVT (08.2009 -) 97kw 132cv 1591cm3 Veículo multiuso KIA CARENS III V...

c48mm | M12x1,5mm

Y3233 NO. 0K01126113B - 0K01133063B - 0K99333062B - 51361-3E000 - 51752-07000

PARAFUSO DA RODA CAVILHA M12X1,50X48MM

KIA CARENS IV 1.6 GDi (03.2013 -) 99kw 135cv 1591cm3 Veículo multiuso KIA CARENS IV 1.7 CRDi (03.2013 -) 85kw 116cv 1685cm3 Veículo multiuso KIA CARENS IV 1.7 CRDi (03.2013 -) 100kw 136cv 1685cm3 Veículo multiuso KIA CARENS IV 1.7 CRDi (07.2015 -) 104kw 141cv 1685cm3 Veículo multiuso KIA CARENS IV 2.0 GDi (06.2016 -) 121kw 165cv 1999cm3 Veículo multiuso KIA CARENS IV 2.0 GDi (03.2013 -) 122kw 166c...

c48mm | M12x1,5mm

KIA CARNIVAL

A2266 NO. 219104D100

APOIO DO MOTOR PARTE DA FRENTE

KIA CARNIVAL / GRAND CARNIVAL III (VQ) 2.7 V6 desde 06.2006 139KW 189CV 2656CC G6EA 8253ABK - KIA CARNIVAL / GRAND CARNIVAL III (VQ) 2.9 CRDi desde 04.2006 136KW 185CV 2902CC J3 (CRDi) 8253ABL - KIA CARNIVAL / GRAND CARNIVAL III (VQ) 2.9 CRDi LX desde 09.2006 141KW 192CV 2902CC J3 (CRDi)

160x120x121mm | 1f-d18mm 2f -d13mm 1f-d11mm

A2402 NO. 0K552-39-040 - 0K55439040

APOIO DO MOTOR PARTE DE TRÁS

KIA CARNIVAL I (UP): 2.9 TDi 08.1999/10.2001 93KW 126CV 2903CC - KIA CARNIVAL II (GQ): 2.9 CRDi 10.2001/06.2006 106KW 144CV 2902CC - KIA CARNIVAL II (GQ): 2.9 TDi 08.1999/09.2007 93KW 126CV 2903CC

180x110x75mm | 1f-d12mm 2f-12x13mm

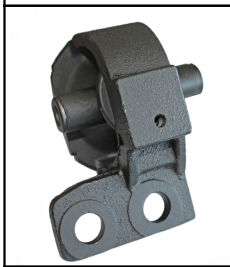

A2523 NO. 0K55439060A

APOIO DO MOTOR FRENTE LADO DIREITO

KIA CARNIVAL I (UP) 2.9 TDi 08.1999/10.2001 93KW 126CV 2903CC J3 8253320 - KIA CARNIVAL II (GQ) 2.9 CRDi 10.2001/06.2006 106KW 144CV 2902CC J3(CRDi) 8253341 - KIA CARNIVAL II (GQ) 2.9 TDi 08.1999/09.2007 93KW 126CV 2903CC HJ3

136x116x100mm | 2f-d12mm 2f-d18mm 1r-d8mm

A2584 NO. 0K5539060A - 0K558-39-050A - 0K558-39-060 - 0K558-39-060A - 0K9A1-39-060 - 0K9A5-39-060 - 8B18-899

APOIO DO MOTOR PARTE DA FRENTE LADO DIREITO

KIA CARNIVAL I (UP) 2.5 V6 08.1999/10.2001 121KW 165CV 2497CC KV6 8253321 - KIA CARNIVAL I (UP) 2.9 TDi 08.1999/10.2001 93KW 126CV 2903CC J3 8253320

153x129x128mm | 1f-d12mm 2f-d18mm

A2584 NO. 0K5539060A - 0K558-39-050A - 0K558-39-060 - 0K558-39-060A - 0K9A1-39-060 - 0K9A5-39-060 - 8B18-899

APOIO DO MOTOR PARTE DA FRENTE LADO DIREITO

KIA CARNIVAL II (GQ) 2.9 CRDi 10.2001/06.2006 106KW 144CV 2902CC J3(CRDi) 8253341

153x129x128mm | 1f-d12mm 2f-d18mm

A2633 NO. 0K554-39-060A - 0K558-39-050A - 0K558-39-060 - 0K9A1-39-060

APOIO DO MOTOR PARTE DA FRENTE DIREITO

KIA CARNIVAL I (UP) 2.5 V6 (08.1999 - 10.2001) 121kw 165cv 2497cm3 Veículo multiuso KIA CARNIVAL I (UP) 2.9 TDi (08.1999 - 10.2001) 93kw 126cv 2903cm3 Veículo multiuso KIA CARNIVAL II (GQ) 2.9 CRDi (10.2001 - 06.2006) 106kw 144cv 2902cm3 Veículo multiuso

140x104x90mm | 1f-d12mm 2f-d19mm

A2659 NO. 0K55239050 - 0K55439050 - 0K55839050

APOIO DO MOTOR PARTE DA FRENTE

KIA CARNIVAL I (UP) | SEDONA 2.9 TDi 08.1999/10.2001 93KW 126CV 2903CC J3 8253320

184x75x103mm | 1f-d18mm 3f-12x14mm

A2659 NO. 0K55239050 - 0K55439050 - 0K55839050

APOIO DO MOTOR PARTE DA FRENTE

KIA CARNIVAL II (GQ) | SEDONA | CARNIVAL / SEDONA 2.9 CRDi 10.2001/06.2006 106KW 144CV 2902CC J3(CRDi) 8253341 - KIA CARNIVAL II (GQ) | SEDONA | CARNIVAL / SEDONA 2.9 TDi 08.1999/09.2007 93KW 126CV 2903CC HJ3

184x75x103mm | 1f-d18mm 3f-12x14mm

F4188 NO. 58164-1H000

FOLE PINÇA DE TRAVÃO

KIA CARNIVAL / GRAND CARNIVAL III (VQ) 2.7 V6 (De 2006.06 -) 139kW 189cv 2656cm3 Veículo multiuso - KIA CARNIVAL / GRAND CARNIVAL III (VQ) 2.2 CRDi (De 2010.01 -) 110kW 150cv 2199cm3 Veículo multiuso - KIA CARNIVAL / GRAND CARNIVAL III (VQ) 2.2 CRDi (De 2010.01 -) 143kW 194cv 2199cm3 Veículo multiuso - KIA CARNIVAL / GRAND CARNIVAL III (VQ) 2.9 CRDi (De 2006.06 -) 136kW 185cv ...

d24x20mm | 1f-d10mm 1f-d12mm

KF3870 NO.

KIT DE FOLE DO CARDAN LADO DA RODA

KIA CARNIVAL 2.5i 24V MPV - 2.9 TDi 16V (APÓS 10-1998)

d105x97mm | 1f-d88mm 1f-d23mm

R227362 NO. 0K55215185C

TUBO INFERIOR DO RADIADOR

KIA CARNIVAL I (UP) 2.9 TDi 08.1999/10.2001 93KW 126CV 2903CC J3 8253320

B188-33/35mm | 86x118mm

R227362 NO. 0K55215185C

TUBO INFERIOR DO RADIADOR

KIA CARNIVAL II (GQ) 2.9 CRDi 10.2001/06.2006 106KW 144CV 2902CC J3(CRDi) 8253341 - KIA CARNIVAL II (GQ) 2.9 TDi 08.1999/09.2007 93KW 126CV 2903CC HJ3

B188-33/35mm | 86x118mm

S1722 NO. 0K01128830 - 0K72A28830B

SILENT-BLOC DO BRAÇO OSCILANTE DE TRÁS DIREITO

KIA CARNIVAL I (UP): 2.5 V6 08.1999/10.2001 121KW 165CV 2497CC - KIA CARNIVAL I (UP): 2.9 TDi 08.1999/10.2001 93KW 126CV 2903CC - KIA CARNIVAL II (GQ): 2.5 V6 10.2001/06.2006 110KW 150CV 2497CC - KIA CARNIVAL II (GQ): 2.9 CRDi 10.2001/06.2006 106KW 144CV 2902CC - KIA CARNIVAL II (GQ): 2.9 TDi 08.1999/09.2007 93KW 126CV 2903CC

d48x56mm | c42mm 1f-d12mm

U7004 NO. 3531222000

ORING DE VÁLVULA INJECTORA (Di 7,52 - De 14,58 - E 3,53)

KIA CARNIVAL / GRAND CARNIVAL III (VQ) 2.7 V6 (06.2006 - 06.2015) 139kw 189cv 2656cm3 Veículo multiuso

d14x3mm | 1f-d8mm

UCRZ1099 NO. 0K55822520 - 0K55822520A - 0K55822620 - 0K55822620A - 0K55825500 - 0K55825500A - 0K5582550X - 0K5582...

CRUZETA TRANSMISSÃO TRIPOIDE D35MM/24 DENTES

KIA CARNIVAL I (UP) | SEDONA 2.5 V6 08.1999/10.2001 121KW 165CV 2497CC KV6 8253321 - KIA CARNIVAL I (UP) | SEDONA 2.9 TDi 08.1999/10.2001 93KW 126CV 2903CC J3 8253320

d35mm | (24 dentes)

UCRZ1099 NO. 0K55822520 - 0K55822520A - 0K55822620 - 0K55822620A - 0K55825500 - 0K55825500A - 0K56P25500 - 0K56P2...

CRUZETA TRANSMISSÃO TRIPOIDE D35MM/24 DENTES

KIA CARNIVAL II (GQ) | SEDONA | CARNIVAL / SEDONA 2.5 V6 10.2001/06.2006 110KW 150CV 2497CC K5 8253342 - KIA CARNIVAL II (GQ) | SEDONA | CARNIVAL / SEDONA 2.9 CRDi 10.2001/06.2006 106KW 144CV 2902CC J3(CRDi) 8253341 - KIA CARNIVAL II (GQ) | SEDONA | CARNIVAL / SEDONA 2.9 TDi 08.1999/09.2007 93KW 126CV 2903CC HJ3 - KIA CARNIVAL II (GQ) | SEDONA | CARNIVAL / SEDONA 3.5 07.2002/04.2006 143KW 194CV 34...

d35mm | (24 dentes)

UPCR5001 NO. 0B002-37160 - 52950-14100 - 52950-14120 - 52950-14140 - 52950-1G000

PORCA DA RODA CHAVE 21 M12X1,50X29MM (BASE CONICA PARA JANTES DE DISCO)

KIA CARNIVAL / GRAND CARNIVAL III (VQ) 2.2 CRDi 01.2010 - 110kw 150cv 2199cm3 Veículo multiuso KIA CARNIVAL / GRAND CARNIVAL III (VQ) 2.2 CRDi 01.2010 - 143kw 194cv 2199cm3 Veículo multiuso KIA CARNIVAL / GRAND CARNIVAL III (VQ) 2.7 V6 - 139kw 189cv 2656cm3 Veículo multiuso KIA CARNIVAL / GRAND CARNIVAL III (VQ) 2.9 CRDi- 136kw 185cv 2902cm3 Veículo multiuso KIA CARNIVAL / GRAND CARNIVAL III (VQ)...

d21x31mm | M12x29mm

UPCR5001 NO. 0B002-37160 - 52950-14100 - 52950-14120 - 52950-14140 - 52950-1G000

PORCA DA RODA CHAVE 21 M12X1,50X29MM (BASE CONICA PARA JANTES DE DISCO)

KIA CARNIVAL II (GQ) 2.5 V6- 06.2006 110kw 150cv 2497cm3 Veículo multiuso KIA CARNIVAL II (GQ) 2.9 CRDi- 06.2006 106kw 144cv 2902cm3 Veículo multiuso KIA CARNIVAL II (GQ) 2.9 TDi- 09.2007 93kw 126cv 2903cm3 Veículo multiuso KIA CARNIVAL II (GQ) 3.5- 04.2006 143kw 194cv 3497cm3 Veículo multiuso

d21x31mm | M12x29mm

UPCR5002 NO. 0K9A237160 - 52950-17000 - 52950-24000 - 52950-24100 - 52950-28000 - 52950-3Y000

PORCA DA RODA CHAVE 21 M12X1,50X35MM (BASE CONICA/PLANA)

KIA CARNIVAL / GRAND CARNIVAL III (VQ) 2.7 V6 (De 06.2006-) - 139kw 189cv 2656cm3 Veículo multiuso KIA CARNIVAL / GRAND CARNIVAL III (VQ) 2.9 CRDi (De 04.2006-) - 136kw 185cv 2902cm3 Veículo multiuso KIA CARNIVAL / GRAND CARNIVAL III (VQ) 2.9 CRDi LX (De 09.2006-) - 141kw 192cv 2902cm3 Veículo multiuso

d26x36mm | M12x31mm

UPCR5002 NO. 0K9A237160 - 52950-17000 - 52950-24000 - 52950-24100 - 52950-28000 - 52950-3Y000

PORCA DA RODA CHAVE 21 M12X1,50X35MM (BASE CONICA/PLANA)

KIA CARNIVAL I (UP) 2.5 V6 (De 08.1999 - 10.2001) 121kw 165cv 2497cm3 Veículo multiuso KIA CARNIVAL I (UP) 2.9 TDi (De 08.1999 - 10.2001) 93kw 126cv 2903cm3 Veículo multiuso

d26x36mm | M12x31mm

UPCR5002 NO. 0K9A237160 - 52950-17000 - 52950-24000 - 52950-24100 - 52950-28000 - 52950-3Y000

PORCA DA RODA CHAVE 21 M12X1,50X35MM (BASE CONICA/PLANA)

KIA CARNIVAL II (GQ) 2.5 V6 (De 10.2001 - 06.2006) 110kw 150cv 2497cm3 Veículo multiuso KIA CARNIVAL II (GQ) 2.9 CRDi (De 10.2001 - 06.2006) 106kw 144cv 2902cm3 Veículo multiuso KIA CARNIVAL II (GQ) 2.9 TDi (De 08.1999 - 09.2007) 93kw 126cv 2903cm3 Veículo multiuso KIA CARNIVAL II (GQ) 3.5 (De 07.2002 - 04.2006) 143kw 194cv 3497cm3 Veículo multiuso

d26x36mm | M12x31mm

UPCR5013 NO. 0060326161 - 52950-11210 - 52951-11210 - 52951-11220

PORCA DA RODA CHAVE 21 M12X1,50X16MM (BASE CONICA PARA JANTE DE AÇO)

KIA CARNIVAL II (GQ) 2.5 V6 (10.2001 - 06.2006) 110kw 150cv 2497cm3 Veículo multiuso KIA CARNIVAL II (GQ) 2.9 CRDi (10.2001 - 06.2006) 106kw 144cv 2902cm3 Veículo multiuso KIA CARNIVAL II (GQ) 2.9 TDi (08.1999 - 09.2007) 93kw 126cv 2903cm3 Veículo multiuso KIA CARNIVAL II (GQ) 3.5 (07.2002 - 04.2006) 143kw 194cv 3497cm3 Veículo multiuso

d21x16mm | M12x16mm

KIA CARNIVAL

Ralpi, Lda.

URTE6027 NO. 43119-39030 - 43119-39050 - 43119-39060 - 43119-39070 - 43119-39080

RETENTOR DO VEIO TRANSMISSÃO

KIA CARNIVAL / GRAND CARNIVAL III (VQ) 2.2 CRDi (01.2010 - 06.2015) 110kw 150cv 2199cm3 Veículo multiuso KIA CARNIVAL / GRAND CARNIVAL III (VQ) 2.2 CRDi (01.2010 - 06.2015) 143kw 194cv 2199cm3 Veículo multiuso KIA CARNIVAL / GRAND CARNIVAL III (VQ) 2.7 V6 (06.2006 - 06.2015) 139kw 189cv 2656cm3 Veículo multiuso KIA CARNIVAL / GRAND CARNIVAL III (VQ) 2.9 CRDi (04.2006 - 06.2015) 136kw 185cv 2902cm3...

d68x14mm | 1f-d40mm

URTE6027 NO. 43119-39030 - 43119-39050 - 43119-39060 - 43119-39070 - 43119-39080

RETENTOR DO VEIO TRANSMISSÃO

KIA CARNIVAL / GRAND CARNIVAL III (VQ) 2.2 CRDi (01.2010 - 06.2015) 110kw 150cv 2199cm3 Veículo multiuso KIA CARNIVAL / GRAND CARNIVAL III (VQ) 2.2 CRDi (01.2010 - 06.2015) 143kw 194cv 2199cm3 Veículo multiuso KIA CARNIVAL / GRAND CARNIVAL III (VQ) 2.7 V6 (06.2006 - 06.2015) 139kw 189cv 2656cm3 Veículo multiuso KIA CARNIVAL / GRAND CARNIVAL III (VQ) 2.9 CRDi (04.2006 - 06.2015) 136kw 185cv 2902cm3...

d68x14mm | 1f-d40mm

URTE6027 NO. 43119-39030 - 43119-39050 - 43119-39060 - 43119-39070 - 43119-39080

RETENTOR DO VEIO TRANSMISSÃO

KIA CARNIVAL II (GQ) 2.5 V6 (10.2001 - 06.2006) 110kw 150cv 2497cm3 Veículo multiuso KIA CARNIVAL II (GQ) 2.9 CRDi (10.2001 - 06.2006) 106kw 144cv 2902cm3 Veículo multiuso KIA CARNIVAL II (GQ) 2.9 TDi (08.1999 - 09.2007) 93kw 126cv 2903cm3 Veículo multiuso KIA CARNIVAL II (GQ) 3.5 (07.2002 - 04.2006) 143kw 194cv 3497cm3 Veículo multiuso

d68x14mm | 1f-d40mm

URTE6027 NO. 43119-39030 - 43119-39050 - 43119-39060 - 43119-39070 - 43119-39080

RETENTOR DO VEIO TRANSMISSÃO

KIA CARNIVAL II (GQ) 2.5 V6 (10.2001 - 06.2006) 110kw 150cv 2497cm3 Veículo multiuso KIA CARNIVAL II (GQ) 2.9 CRDi (10.2001 - 06.2006) 106kw 144cv 2902cm3 Veículo multiuso KIA CARNIVAL II (GQ) 2.9 TDi (08.1999 - 09.2007) 93kw 126cv 2903cm3 Veículo multiuso KIA CARNIVAL II (GQ) 3.5 (07.2002 - 04.2006) 143kw 194cv 3497cm3 Veículo multiuso

d68x14mm | 1f-d40mm

UTR0607 NO. 0K202-15-205 - 0K202-15-205A - 0K2021520 - 0K2C6-15-205 - 0K2C6-15-205A - 0K2C615205 - 0K2C615205A -...

TAMPÃO DO RADIADOR

KIA CARNIVAL / GRAND CARNIVAL III (VQ) 2.7 V6 (De 2006.06 -) 139kW 189cv 2656cm3 Veículo multiuso -

d64/45x25mm | d29x23mm

UTR0957 NO. 0K2C6-15-205 - 0K2C6-15-205A - 0K2FA-15-205 - 1K2N1-15-205 - 25330- 25330-1H1001H000 - 25330-0L-500

TAMPÃO DO RADIADOR

KIA CARNIVAL / GRAND CARNIVAL III (VQ) 2.2 CRDi (De 01.2010 -) 110kW 150cv 2199cm3 Veículo multiuso - KIA CARNIVAL / GRAND CARNIVAL III (VQ) 2.2 CRDi (De 01.2010 -) 143kW 194cv 2199cm3 Veículo multiuso - KIA CARNIVAL / GRAND CARNIVAL III (VQ) 2.7 V6 (De 06.2006 -) 139kW 189cv 2656cm3 Veículo multiuso -

d45x25mm | d28x22mm

UTR0958 NO. 0K2C615205 - 0K2C615205A - 0K2FA15205 - 1K2N115205 - 253300L500 - 253301H000 - 253301H100

TAMPÃO RADIADOR

KIA CARNIVAL / GRAND CARNIVAL III (VQ) 2.2 CRDi (De 01.2010 -) 110kW 150cv 2199cm3 Veículo multiuso - KIA CARNIVAL / GRAND CARNIVAL III (VQ) 2.2 CRDi (De 01.2010 -) 143kW 194cv 2199cm3 Veículo multiuso - KIA CARNIVAL / GRAND CARNIVAL III (VQ) 2.7 V6 (De 06.2006 -) 139kW 189cv 2656cm3 Veículo multiuso -

d45x29mm | d28x21mm

UTR0958 NO. 0K2C615205 - 0K2C615205A - 0K2FA15205 - 1K2N115205 - 253300L500 - 253301H000 - 253301H100

TAMPÃO RADIADOR

KIA CERATO I Hatchback (LD) 1.5 CRDi (De 07.2005 -) 66kW 90cv 1493cm3 Hatchback - KIA CERATO I Hatchback (LD) 1.5 CRDi (De 07.2005 -) 75kW 102cv 1493cm3 Hatchback - KIA CERATO I Hatchback (LD) 1.6 (De 07.2004 -) 77kW 105cv 1599cm3 Hatchback - KIA CERATO I Hatchback (LD) 1.6 CRDi (De 06.2005 -) 85kW 115cv 1582cm3 Hatchback - KIA CERATO I Hatchback (LD) 2.0 (De 03.2004 Até 05.2007) 105kW 143cv 1975c...

d45x29mm | d28x21mm

UTR1007 NO. 254402E000 - 254402H000 - 254403K000 - 254413X000

TAMPÃO RESERVATÓRIO REFRIGERAÇÃO

KIA CARNIVAL / GRAND CARNIVAL III (VQ) 2.7 V6 (De 06.2006 -) 139kW 189cv 2656cm3 Veículo multiuso - KIA CARNIVAL / GRAND CARNIVAL III (VQ) 2.9 CRDi (De 06.2006 -) 136kW 185cv 2902cm3 Veículo multiuso - KIA CARNIVAL / GRAND CARNIVAL III (VQ) 2.9 CRDi LX (De 09.2006 -) 141kW 192cv 2902cm3 Veículo multiuso -

d45x10mm | d42x5mm

W5175 NO. 23124-2F000 - 23124-2F010 - 23124-2F600 - 23124-2F601 - 231242F602

POLIE DA CAMBOTA (6 PISTAS)

KIA CARNIVAL / GRAND CARNIVAL III (VQ): 2.2 CRDi 01.2010/>>> 110KW 150CV 2199CC - KIA CARNIVAL / GRAND CARNIVAL III (VQ): 2.2 CRDi 01.2010/>>> 143KW 194CV 2199CC

d157/172mm | d39mm

Y3233 NO. 0K01126113B - 0K01133063B - 0K99333062B - 51361-3E000 - 51752-07000

PARAFUSO DA RODA CAVILHA M12X1,50X48MM

KIA CARNIVAL / GRAND CARNIVAL III (VQ) 2.2 CRDi (01.2010 -) 110kw 150cv 2199cm3 Veículo multiuso KIA CARNIVAL / GRAND CARNIVAL III (VQ) 2.2 CRDi (01.2010 -) 143kw 194cv 2199cm3 Veículo multiuso KIA CARNIVAL / GRAND CARNIVAL III (VQ) 2.7 V6 (06.2006 -) 139kw 189cv 2656cm3 Veículo multiuso KIA CARNIVAL / GRAND CARNIVAL III (VQ) 2.9 CRDi (04.2006 -) 136kw 185cv 2902cm3 Veículo multiuso KIA CARNIVAL /...

c48mm | M12x1,5mm

Y3233 NO. 0K01126113B - 0K01133063B - 0K99333062B - 51361-3E000 - 51752-07000

PARAFUSO DA RODA CAVILHA M12X1,50X48MM

KIA CARNIVAL II (GQ) 2.5 V6 (10.2001 - 06.2006) 110kw 150cv 2497cm3 Veículo multiuso KIA CARNIVAL II (GQ) 2.9 CRDi (10.2001 - 06.2006) 106kw 144cv 2902cm3 Veículo multiuso KIA CARNIVAL II (GQ) 2.9 TDi (08.1999 - 09.2007) 93kw 126cv 2903cm3 Veículo multiuso KIA CARNIVAL II (GQ) 3.5 (07.2002 - 04.2006) 143kw 194cv 3497cm3 Veículo multiuso

c48mm | M12x1,5mm

KIA CEED - CERATO - PROCEED - SPORTAGE

A2001 NO. SA54-25-100

APOIO TRANSMISSÃO

KIA SPORTAGE II

225x135x60mm | 1f-d28mm 2f-30x14mm

A2389 NO. 21910-2E100 - 21910-2E501 - 21911-2E100

APOIO REPARAÇÃO SILENT-BLOCO MOTOR PARTE DE TRÁS DA REFERÊNCIA A2391 D80/38 F16/62MM

KIA SPORTAGE II (JE_, KM): 2.0 i 16V 09.2004/»»» 104KW 141CV 1975CC - KIA SPORTAGE II (JE_, KM): 2.0 16V 4WD 09.2004/»»» 104KW 141CV 1975CC - KIA SPORTAGE II (JE_, KM): 2.7 V6 4WD 09.2004/»»» 129KW 175CV 2656CC - KIA SPORTAGE II (JE_, KM): 2.0 CRDi 02.2005/»»» 83KW 113CV 1991CC - KIA SPORTAGE II (JE_, KM): 2.0 CRDi 4WD 09.2004/»»» 83KW 113CV 1991CC - KIA SPORTAGE II (JE_, KM): 2.0 CRDi 01.2006/05....

d80x62mm | c38mm 1f-d16mm

A2391 NO. 21910-2E100 - 21910-2E300 - 21910-2E501 - 21911-2E000 - 21911-2E100

APOIO DO MOTOR PARTE DA FRENTE CENTRO

KIA SPORTAGE II (JE_, KM): 2.0 i 16V 09.2004/»»» 104KW 141CV 1975CC - KIA SPORTAGE II (JE_, KM): 2.0 16V 4WD 09.2004/»»» 104KW 141CV 1975CC - KIA SPORTAGE II (JE_, KM): 2.7 V6 4WD 09.2004/»»» 129KW 175CV 2656CC - KIA SPORTAGE II (JE_, KM): 2.0 CRDi 02.2005/»»» 83KW 113CV 1991CC - KIA SPORTAGE II (JE_, KM): 2.0 CRDi 4WD 09.2004/»»» 83KW 113CV 1991CC - KIA SPORTAGE II (JE_, KM): 2.0 CRDi 01.2006/05....

127x120x114mm | 1f-d10mm 1f-d12mm 1f-11x13mm

A2470 NO. 218302F000 - 218302F200 - 218302F300

APOIO DO MOTOR LADO ESQUERDO

KIA CERATO I três volumes (LD): 1.5 CRDi 07.2005/08.2006 75KW 102CV 1493CC KIA CERATO I três volumes (LD): 1.6 CRDi 06.2005/12.2009 85KW 115CV 1582CC - KIA CERATO I Hatchback (LD): 1.5 CRDi 07.2005/>>> 75KW 102CV 1493CC - KIA CERATO I Hatchback (LD): 1.6 CRDi 06.2005/>>> 85KW 115CV 1582CC

192x152x115mm | 2r-d6mm 2r-d10mm 2f-11x13mm 1f-d12mm

A2543 NO. 0K01639350C

APOIO DO MOTOR PARTE TRÁS INFERIOR

KIA SPORTAGE SUV (K00) 2.0 10.2000/08.2003 87KW 118CV 1998CC FE (16V) 8253336 - KIA SPORTAGE SUV (K00) 2.0 4WD 10.2000/08.2003 87KW 118CV 1998CC FE (16V) 8253332 8253337 - KIA SPORTAGE SUV (K00) 2.0 i 16V 10.1999/08.2003 94KW 128CV 1998CC FE (16V) 8253326 - KIA SPORTAGE SUV (K00) 2.0 i 16V 4WD 04.1994/08.2003 94KW 128CV 1998CC FE (16V) 8253302 8253327 - KIA SPORTAGE SUV (K00) 2.0 i 4WD 04.1994/08....

175x54x73mm | 2f-d13mm 4f-d17mm

A2612 NO. 218102E000 - 218102E100 - 218102E200

APOIO MOTOR LADO DIREITO

KIA SPORTAGE II (JE_, KM) 2.0 16V 4WD desde 09.2004 104KW 141CV 1975CC G4GC 8253371 8253ABC 1260AAM - KIA SPORTAGE II (JE_, KM) 2.0 CRDi desde 02.2005 83KW 113CV 1991CC D4EA 8253373 - KIA SPORTAGE II (JE_, KM) 2.0 CRDi 01.2006/05.2010 100KW 136CV 1991CC D4EA 8253ABF 1260AAA - KIA SPORTAGE II (JE_, KM) 2.0 CRDi desde 01.2006 103KW 140CV 1991CC D4EA 8253ABE 1260AAC - KIA SPORTAGE II (JE_, KM) 2.0 CR...

129x167x133mm | 1p-d12x38mm 3f-d12mm

A2681 NO. 219301H000 -

APPIO DO MOTOR PARTE TRÁS

KIA CEED Hatchback (ED) 1.4 12.2006/12.2012 77KW 105CV 1396CC G4FA 1260AAE - KIA CEED Hatchback (ED) 1.4 12.2006/12.2012 80KW 109CV 1396CC G4FA 1260AAF - KIA CEED Hatchback (ED) 1.4 LPG 01.2009/12.2010 80KW 109CV 1396CC G4FA - KIA CEED Hatchback (ED) 1.6 12.2006/12.2012 90KW 122CV 1591CC G4FC 1260AAH - KIA CEED Hatchback (ED) 1.6 09.2007/12.2012 85KW 115CV 1591CC G4FC 1260AAG - KIA CEED Hatchback ...

179x145x100mm | 4r-d10mm 1f-d10mm

A2681 NO. 219301H000 -

APPIO DO MOTOR PARTE TRÁS

KIA PRO CEED (ED) 1.4 02.2008/09.2012 77KW 105CV 1396CC G4FA 1260AAE - KIA PRO CEED (ED) 1.4 02.2008/09.2012 80KW 109CV 1396CC G4FA 1260AAF - KIA PRO CEED (ED) 1.6 02.2008/09.2012 93KW 126KW 1591CV G4FC 1260AAQ - KIA PRO CEED (ED) 2.0 02.2008/09.2012 105KW 143CV 1975CC G4GC 1260AAI - KIA PRO CEED (ED) 2.0 LPG 01.2009/12.2009 105KW 143CV 1975CC G4GC

179x145x100mm | 4r-d10mm 1f-d10mm

E0317 NO. 55530-1F000 - 55530-2E000 - 55530-2E100

ESTICADOR BARRA ESTABILIZADORA TRAS (GASTA 2 UNIDADES)

KIA SPORTAGE II (JE_, KM_) 2.0 16V 4WD 09.2004/08.2010 104KW 141CV 1975CC G4GC 8253371 8253ABC 1260AAM - KIA SPORTAGE II (JE_, KM_) 2.0 CRDi 02.2005/12.2006 83KW 113CV 1991CC D4EA 8253373 - KIA SPORTAGE II (JE_, KM_) 2.0 CRDi 01.2006/05.2010 100KW 136CV 1991CC D4EA 8253ABF 1260AAA - KIA SPORTAGE II (JE_, KM_) 2.0 CRDi 01.2006/10.2008 103KW 140CV 1991CC D4EA 8253ABE 1260AAC - KIA SPORTAGE II (JE_, ...

255x37x27mm | 2p-d12x24mm

E1025 NO. 28760-4A700 - 28760-4B030 - 28768-1R000

ESTICADOR DE ESCAPE

KIA SPORTAGE III (SL) 2.0 CRDi 07.2010/12.2015 100KW 136CV 1995CC D4HA 1260ABO - KIA SPORTAGE III (SL) 2.0 CRDi AWD 07.2010/12.2015 100KW 136CV 1995CC D4HA 1260ABP - KIA SPORTAGE III (SL) 2.0 CRDi AWD 08.2010/12.2015 135KW 184CV 1995CC D4HA 8253ADP 1260ACT - KIA SPORTAGE III (SL) 2.0 CVVT 07.2010/12.2015 120KW 163CV 1998CC G4KD 1260ABM 8253ADM - KIA SPORTAGE III (SL) 2.0 CVVT AWD 07.2010/12.2015 1...

75x70x20mm | 3f-d10mm

EBTV8051 NO. 58110-3R600 - 58110-3Z060 - 58110-3Z160 - 58110-3Z700 - 58110-3Z760 - 58110-3ZA06 - 58110-CM000 - 58...

EMBOLO PINÇA TRAVÃO DA FRENTE KASKO/MOBIS 61MM

KIA SPORTAGE II (JE_, KM) 2.0 16V 4WD desde 09.2004 104KW 141CV 1975CC G4GC 8253371 8253ABC 1260AAM - KIA SPORTAGE II (JE_, KM) 2.0 CRDi desde 02.2005 83KW 113CV 1991CC D4EA 8253373 - KIA SPORTAGE II (JE_, KM) 2.0 CRDi desde 01.2006 103KW 140CV 1991CC D4EA 8253ABE 1260AAC - KIA SPORTAGE II (JE_, KM) 2.0 CRDi desde 09.2007 110KW 150CV 1991CC D4EA 1260AAR 8253ACH - KIA SPORTAGE II (JE_, KM) 2.0 CRDi...

d60x52mm | 1f-d47mm

EBTV8051 NO. 58110-3R600 - 58110-3Z060 - 58110-3Z160 - 58110-3Z700 - 58110-3Z760 - 58110-3ZA06 - 58110-CM100 - 58...

EMBOLO PINÇA TRAVÃO DA FRENTE KASKO/MOBIS 61MM

KIA SPORTAGE III (SL) 1.6 GDI desde 02.2011 99KW 135CV 1591CC G4FD 1260ACB - KIA SPORTAGE III (SL) 1.7 CRDi desde 12.2010 85KW 116CV 1685CC D4FD 1260ACC - KIA SPORTAGE III (SL) 2.0 CRDi desde 07.2010 100KW 136CV 1995CC D4HA 1260ABO - KIA SPORTAGE III (SL) 2.0 CRDi desde 08.2010 135KW 184CV 1995CC D4HA 8253ADO 1260ACS -
KIA SPORTAGE III (SL) 2.0 CRDi AWD desde 07.2010 100KW 136CV 1995CC D4HA 1260...

d60x52mm | 1f-d47mm

EBTV8051 NO. 58110-3R600 - 58110-3Z060 - 58110-3Z160 - 58110-3Z700 - 58110-3Z760 - 58110-3ZA06 - 58110-D4100 - 58...

EMBOLO PINÇA TRAVÃO DA FRENTE KASKO/MOBIS 61MM

KIA SPORTAGE IV (QL, QLE) 1.6 CRDi 07.2018/09.2022 85KW 116CV 1598CC D4FE 1260AEM 2234AAE - KIA SPORTAGE IV (QL, QLE) 1.6 CRDi 07.2018/09.2022 100KW 136CV 1598CC D4FE 1260AEN 2234AAF - KIA SPORTAGE IV (QL, QLE) 1.6 CRDi AWD 07.2018/09.2022 100KW 136CV 1598CC D4FE 1260AEO - KIA SPORTAGE IV (QL, QLE) 1.6 CRDi Eco-Dynamics+ 03.2019/09.2022 85KW 116CV 1598CC D4FE 1260AEW - KIA SPORTAGE IV (QL, QLE) 1....

d60x52mm | 1f-d47mm

EBTV8051 NO. 58110-3R600 - 58110-3Z060 - 58110-3Z160 - 58110-3Z700 - 58110-3Z760 - 58110-3ZA06 - 58110-D4150 - 58...

EMBOLO PINÇA TRAVÃO DA FRENTE KASKO/MOBIS 61MM

KIA SPORTAGE IV VAN (QL, QLE) 1.6 T-GDI desde 05.2018 130KW 177CV 1591CC G4FJ

d60x52mm | 1f-d47mm

F4188 NO. 58164-1H000

FOLE PINÇA DE TRAVÃO

KIA CERATO três volumes (LD) 1.6 (De 2006.05 Até 2009.12) 90kW 122cv 1591cm3 três volumes -
KIA CERATO três volumes (LD) 1.6 (De 2004.04 Até 2009.12) 77kW 105cv 1599cm3 três volumes -
KIA CERATO Hatchback (LD) 1.6 (De 2004.07 -) 77kW 105cv 1599cm3 Hatchback -
KIA CERATO Hatchback (LD) 1.5 CRDi (De 2005.07 -) 66kW 90cv 1493cm3 Hatchback -

d24x20mm | 1f-d10mm 1f-d12mm

F4188 NO. 58164-1H000

FOLE PINÇA DE TRAVÃO

KIA SPORTAGE (JE_, KM_) 2.0 i 16V (De 2004.09 -) 104kW 141cv 1975cm3 Veículo todo-terreno fechado -
KIA SPORTAGE (JE_, KM_) 2.0 16V 4WD (De 2004.09 -) 104kW 141cv 1975cm3 Veículo todo-terreno fechado -
KIA SPORTAGE (JE_, KM_) 2.7 V6 4WD (De 2004.09 -) 129kW 175cv 2656cm3 Veículo todo-terreno fechado -
KIA SPORTAGE (JE_, KM_) 2.0 CRDi (De 2005.02 -) 83kW 113cv 1991cm3 Veículo...

d24x20mm | 1f-d10mm 1f-d12mm

F4214 NO. 54625-1W000 - 54625-29101 - 54625-2D000 - 54625-2G000

FOLE CAPA PROTECÇÃO AMORTECEDOR FRENTE (GASTA 2 UNIDADES)

KIA CERATO três volumes (LD): 1.6 05.2006/12.2009 90KW 122CV 1591CC - KIA CERATO três volumes (LD): 1.6 04.2004/12.2009 77KW 105CV 1599CC - KIA CERATO Hatchback (LD): 1.6 07.2004/>>> 77KW 105CV 1599CC - KIA CERATO Hatchback (LD): 1.5 CRDi 07.2005/>>> 66KW 90CV 1493CC

d76x223mm | 1f-d17mm 1f-d55mm

F4339 NO. 437112H200

FOLE ALAVANCA VELOCIDADES

KIA CERATO III três volumes (YD) | FORTE | K3 1.6 CRDI desde 08.2016 100KW 136CV 1582CC D4FB 8253AGO

149x153x131mm | 125x113mm

KIA CEED - CERATO - PROCEED - SPORTAGE

Ralpi, Lda.

KF1954-I NO. 49595-2F600 - 49595-3X0A5

KIT FOLE TRANSMISSÃO JUNTO Á CAIXA

KIA CERATO três volumes (LD): 1.6 05.2006/12.2009 90KW 122CV 1591CC - KIA CERATO três volumes (LD): 1.6 04.2004/12.2009 77KW 105CV 1599CC - KIA CERATO três volumes (LD): 2.0 04.2004/01.2007 105KW 143CV 1975CC - KIA CERATO três volumes (LD): 1.6 CRD 06.2005/12.2009 85KW 115CV 1582CC - KIA CERATO Hatchback (LD): 1.6 07.2004/>>> 77KW 105CV 1599CC - KIA CERATO Hatchback (LD): 2.0 03.2004/05.2007 105KW...

d84x93mm | 1f-d69mm 1f-d20mm

KF1954-I NO. 49595-2F600 - 49595-3X0A5

KIT FOLE TRANSMISSÃO JUNTO Á CAIXA

KIA CEED Hatchback (ED): 2.0 12.2006/12.2012 105KW 143CV 1975CC - KIA CEED Hatchback (ED): 1.6 CRDi 90 12.2006/12.2012 66KW 90CV 1582CC - KIA CEED Hatchback (ED): 1.6 CRDi 115 12.2006/12.2012 85KW 115CV 1582CC - KIA CEED Hatchback (ED): 1.6 CRDi 128 10.2010/12.2012 94KW 128CV 1582CC - KIA CEED SW (ED): 2.0 09.2007/12.2012 105KW 143CV 1975CC - KIA CEED SW (ED): 1.6 CRDi 90 09.2007/12.2012 66KW 90CV...

d84x93mm | 1f-d69mm 1f-d20mm

KUBT3011 NO. 58303-28A00

KIT BORRACHAS TRAVAO PINÇA DE TRAS LUCAS/GIRLING/MANDO/TOKICO/TRW 34MM

KIA CERATO três volumes (LD): 1.6 04.2004/12.2009 77KW 105CV 1599CC - KIA CERATO três volumes (LD): 2.0 04.2004/01.2007 105KW 143CV 1975CC - KIA CERATO três volumes (LD): 2.0 CRDi 04.2004/05.2006 83KW 112CV 1991CC - KIA CERATO Hatchback (LD): 1.6 07.2004/»»» 77KW 105CV 1599CC - KIA CERATO Hatchback (LD): 2.0 03.2004/05.2007 105KW 143CV 1975CC - KIA CERATO Hatchback (LD): 2.0 CRDi 04.2004/»»» 83KW ...

d45x11mm d38x2mm d25x7mm ... | 1f-d24mm 1f-d32mm 1f-d11mm 1f-d10mm 1f-d12...

KUBT3015 NO. 58300-1P300 - 58400-1P300

KIT BORRACHAS TRAVAO PINÇA DE TRAS C/EMBOLO LUCAS/TRW 34MM

KIA CEED (JD): 1.0 T-GDI 07.2015/>>> 74KW 100CV 998CC - KIA CEED (JD): 1.0 T-GDI 07.2015/>>> 88KW 120CV 998CC - KIA CEED (JD): 1.4 CVVT 05.2012/>>> 66KW 90CV 1396CC - KIA CEED (JD): 1.4 CVVT 05.2012/>>> 73KW 100 CV 1396CC - KIA CEED (JD): 1.4 MPI 04.2015/>>> 74KW 101CV 1368CC - KIA CEED (JD): 1.6 GDI 05.2012/>>> 99KW 135CV 1591CC - KIA CEED (JD): 1.6 GT 06.2013/>>> 150KW 204CV 1591CC - KIA CEED (J...

d34x48mm d45x11mm d41x28mm | 1x8-d28mm/1r-d8mm 1f-d25mm 1f-d36mm

KUBT3024 NO. 58232-1H000

KIT BORRACHAS TRAVAO PINÇA TRAS MOBIS/KASCO 34MM

KIA CERATO III três volumes (YD) | FORTE | K3 1.6 CRDI desde 08.2016 100KW 136CV 1582CC D4FB 8253AGO

d47x11mm d40x3mm | 1f-d25mm 1f-d34mm

KUBT3024 NO. 58232-1H000

KIT BORRACHAS TRAVAO PINÇA TRAS MOBIS/KASCO 34MM

KIA CERATO IV três volumes (BD, BDM) | FORTE | K3 | GRAND CERATO 1.6 MPi desde 02.2018 94KW 128CV 1591CC G4FG 2233AAC 8253AHP - KIA CERATO IV três volumes (BD, BDM) | FORTE | K3 | GRAND CERATO 1.6 TCi desde 11.2018 100KW 136CV 1598CC D4FE 8253AJF - KIA CERATO IV três volumes (BD, BDM) | FORTE | K3 | GRAND CERATO 2.0 MPi desde 02.2018 110KW 150CV 1999CC G4NA G4NH

d47x11mm d40x3mm | 1f-d25mm 1f-d34mm

KUBT3024 NO. 58232-1H000

KIT BORRACHAS TRAVAO PINÇA TRAS MOBIS/KASCO 34MM

KIA CEED (JD) 1.4 CVVT 05.2012/07.2018 66KW 90CV 1396CC G4FA - KIA CEED (JD) 1.4 CVVT 05.2012/07.2018 73KW 100CV 1396CC G4FA 1260ACZ 1260ACU - KIA CEED (JD) 1.6 CRDi 110 05.2012/07.2018 81KW 110CV 1582CC D4FB 1260ACY - KIA CEED (JD) 1.6 CRDi 128 05.2012/07.2018 94KW 128CV 1582CC D4FB 1260ACX - KIA CEED (JD) 1.6 CRDi 136 07.2015/07.2018 100KW 136CV 1582CC D4FB 1260ADP - KIA CEED (JD) 1.6 GDI 05.201...

d47x11mm d40x3mm | 1f-d25mm 1f-d34mm

KUBT3024 NO. 58232-1H000

KIT BORRACHAS TRAVAO PINÇA TRAS MOBIS/KASCO 34MM

KIA CEED Hatchback (ED) 1.4 12.2006/12.2012 77KW 105CV 1396CC G4FA 1260AAE - KIA CEED Hatchback (ED) 1.4 12.2006/12.2012 80KW 109CV 1396CC G4FA 1260AAF - KIA CEED Hatchback (ED) 1.4 CVVT 08.2009/12.2012 66KW 90CV 1396CC G4FA 1260AAU - KIA CEED Hatchback (ED) 1.6 CRDi 115 12.2006/12.2012 85KW 115CV 1582CC D4FB 1260AAK - KIA CEED Hatchback (ED) 1.6 CRDi 128 10.2010/12.2012 94KW 128CV 1582CC D4FB 126...

d47x11mm d40x3mm | 1f-d25mm 1f-d34mm

KUBT3024 NO. 58232-1H000

KIT BORRACHAS TRAVAO PINÇA TRAS MOBIS/KASCO 34MM

KIA CEED SW (ED) 1.4 09.2007/12.2012 80KW 109CV 1396CC G4FA 1260ABR 1260AAX 1260AAF - KIA CEED SW (ED) 1.4 10.2010/12.2012 77KW 105CV 1396CC G4FA 1260ABQ 1260AAW 1260AAE - KIA CEED SW (ED) 1.4 CVVT 07.2009/12.2012 66KW 90CV 1396CC G4FA 1260ABE 1260ABY 1260AAU - KIA CEED SW (ED 1.6 CRDi 115 09.2007/12.2012 85KW 115CV 1582CC D4FB 1260ABC 1260ABW 1260AAK - KIA CEED SW (ED) 1.6 CRDi 128 10.2010/12.201...

d47x11mm d40x3mm | 1f-d25mm 1f-d34mm

KUBT3024 NO. 58232-1H000

KIT BORRACHAS TRAVAO PINÇA TRAS MOBIS/KASCO 34MM

KIA CEED Sportswagon (JD) 1.4 CVVT 09.2012/07.2015 73KW 100CV 1396CC G4FA 1260ACZ 1260ADE - KIA CEED Sportswagon (JD) 1.6 CRDi 110 03.2013/07.2018 81KW 110CV 1582CC D4FB 1260ADD - KIA CEED Sportswagon (JD) 1.6 CRDi 128 09.2012/07.2015 94KW 128CV 1582CC D4FB 1260ADC 1260ADH - KIA CEED Sportswagon (JD) 1.6 CRDi 136 07.2015/07.2018 100KW 136CV 1582CC D4FB 1260ADR - KIA CEED Sportswagon (JD) 1.6 GDI 0...

d47x11mm d40x3mm | 1f-d25mm 1f-d34mm

KUBT3024 NO. 58232-1H000

KIT BORRACHAS TRAVAO PINÇA TRAS MOBIS/KASCO 34MM

KIA SPORTAGE II (JE_, KM) 2.0 16V 4WD desde 09.2004 104KW 141CV 1975CC G4GC 8253371 8253ABC 1260AAM - KIA SPORTAGE II (JE_, KM) 2.0 CRDi desde 02.2005 83KW 113CV 1991CC D4EA 8253373 - KIA SPORTAGE II (JE_, KM) 2.0 CRDi 01.2006/05.2010 100KW 136CV 1991CC D4EA 8253ABF 1260AAA - KIA SPORTAGE II (JE_, KM) 2.0 CRDi desde 01.2006 103KW 140CV 1991CC D4EA 8253ABE 1260AAC - KIA SPORTAGE II (JE_, KM) 2.0 CR...

d47x11mm d40x3mm | 1f-d25mm 1f-d34mm

KUBT3024 NO. 58232-1H000

KIT BORRACHAS TRAVAO PINÇA TRAS MOBIS/KASCO 34MM

KIA SPORTAGE III (SL) 1.6 GDI desde 02.2011 99KW 135CV 1591CC G4FD 1260ACB - KIA SPORTAGE III (SL) 1.7 CRDi desde 12.2010 85KW 116CV 1685CC D4FD 1260ACC - KIA SPORTAGE III (SL) 2.0 CRDi desde 07.2010 100KW 136CV 1995CC D4HA 1260ABO - KIA SPORTAGE III (SL) 2.0 CRDi desde 08.2010 135KW 184CV 1995CC D4HA 8253ADO 1260ACS - KIA SPORTAGE III (SL) 2.0 CRDi AWD desde 07.2010 100KW 136CV 1995CC D4HA 1260AB...

d47x11mm d40x3mm | 1f-d25mm 1f-d34mm

KUBT3024 NO. 58232-1H000

KIT BORRACHAS TRAVAO PINÇA TRAS MOBIS/KASCO 34MM

KIA SPORTAGE IV (QL, QLE) 1.6 CRDi 07.2018/09.2022 85KW 116CV 1598CC D4FE 1260AEM 2234AAE - KIA SPORTAGE IV (QL, QLE) 1.6 CRDi 07.2018/09.2022 100KW 136CV 1598CC D4FE 1260AEN 2234AAF - KIA SPORTAGE IV (QL, QLE) 1.6 CRDi AWD 07.2018/09.2022 100KW 136CV 1598CC D4FE 1260AEO - KIA SPORTAGE IV (QL, QLE) 1.6 CRDi Eco-Dynamics+ 03.2019/09.2022 85KW 116CV 1598CC D4FE 1260AEW - KIA SPORTAGE IV (QL, QLE) 1....

d47x11mm d40x3mm | 1f-d25mm 1f-d34mm

M6089 NO. ME30140305 - OB32240305A - OE30540305 - OK20340305

JUNTA DE ESCAPE

KIA SPORTAGE (APÓS 1994)

108x68x1.5mm | 1f-d58mm

P1040 NO. 0508343028

CAPA PEDAL DO TRAVÃO E EMBRAIAGEM

KIA SPORTAGE SUV (K00) 2.0 i 4WD 04.1994/08.1999 70KW 95CV 1998CC FE (8V) 8253303

60x55x11mm

P1117 NO. 32825-36000 - 32825M2000 - 3287037000

CAPA PEDAL DO TRAVÃO EMBRAIAGEM

KIA CEED Hatchback (ED) 1.4 12.2006/12.2012 77KW 105CV 1396CC G4FA 1260AAE - KIA CEED Hatchback (ED) 1.4 12.2006/12.2012 80KW 109CV 1396CC G4FA 1260AAF - KIA CEED Hatchback (ED) 1.4 CVVT 08.2009/12.2012 66KW 90CV 1396CC G4FA 1260AAU - KIA CEED Hatchback (ED) 1.6 12.2006/12.2012 90KW 122CV 1591CC G4FC 1260AAH - KIA CEED Hatchback (ED) 1.6 09.2007/12.2012 85KW 115CV 1591CC G4FC 1260AAG - KIA CEED Ha...

54x64x9mm | 43x56x4mm

P1117 NO. 32825-36000 - 32825M2000 - 3287037000

CAPA PEDAL DO TRAVÃO EMBRAIAGEM

KIA CERATO I Hatchback (LD) 1.5 CRDi 07.2005/08.2006 75KW 102CV 1493CC D4FA 8253368 - KIA CERATO I Hatchback (LD) 1.6 07.2004/01.2007 77KW 105CV 1599CC G4ED 8253356 8253AAW - KIA CERATO I Hatchback (LD) 1.6 CRDi 06.2005/06.2008 85KW 115CV 1582CC D4FB 8253ABA - KIA CERATO I Hatchback (LD) 2.0 03.2004/05.2007 105KW 143CV 1975CC G4GC 8253358 8253AAY

54x64x9mm | 43x56x4mm

P1117 NO. 32825-36000 - 32825M2000 - 3287037000

CAPA PEDAL DO TRAVÃO EMBRAIAGEM

KIA SPORTAGE II (JE_, KM) 2.0 16V 4WD desde 09.2004 104KW 141CV 1975CC G4GC 8253371 8253ABC 1260AAM - KIA SPORTAGE II (JE_, KM) 2.0 i 16V desde 09.2004 104KW 141CV 1975CC G4GC 8253370 8253ABB 1260AAL - KIA SPORTAGE III (SL) 1.6 GDI desde 02.2011 99KW 135CV 1591CC G4FD 1260ACB - KIA SPORTAGE III (SL) 1.7 CRDi desde 12.2010 85KW 116CV 1685CC D4FD 1260ACC

54x64x9mm | 43x56x4mm

R227394 NO. 0K05415186

TUBO SUPERIOR DO RADIADOR

KIA SPORTAGE SUV (K00) 2.0 TD 4WD 10.1997/08.2003 61KW 83CV 1998CC RF 8253325 8253310

B252-32/33mm | 70x66x98mm

R227396 NO. 0K05415185

TUBO INFERIOR DO RADIADOR

KIA SPORTAGE SUV (K00) 2.0 TD 4WD 10.1997/08.2003 61KW 83CV 1998CC RF 8253325 8253310

B210-32/32mm | 85x114mm

RT80152 NO. K01143810B

TUBO DE TRAVÃO FRENTE RH

KIA SPORTAGE TT (APÓS 1995)

400mm | EF301 - OR56

RT80153 NO. K01143830B

TUBO DE TRAVÃO FRENTE LH

KIA SPORTAGE TT (APÓS 1995)

400mm | EF301 - OR57

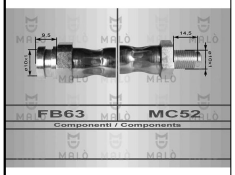

RT80154 NO. K01143820

TUBO DE TRAVÃO TRÁS LH-RH

KIA SPORTAGE TT (APÓS 1995)

353mm | FB63 - MC52

S1679 NO. 0K01134830 - 0K01134830A - 0K72A34830

SILENT-BLOC BRAÇO SUPERIOR SUSPENSÃO FRENTE

KIA SPORTAGE (K00) 2.0 i 4WD (04.94 A 08.99) 95cv 1998cc Veículo todo terreno fechado - KIA SPORTAGE (K00) 2.0 (10.00 A 08.03) 118cv 1998cc Veículo todo terreno fechado - KIA SPORTAGE (K00) 2.0 4WD (10.00 A 08.03) 118cv 1998cc Veículo todo terreno fechado - KIA SPORTAGE (K00) 2.0 i 16V (10.99 A 08.03) 128cv 1998cc Veículo todo terreno fechado - KIA SPORTAGE (K00) 2.0 i 16V 4WD (04.94 A 08.03) ...

d36x44mm | c31mm 1f-d12mm

S1680 NO. 0K01134820 - 0K01134820A - 0K72A34820

SILENT-BLOC BRAÇO SUSPENSÃO FRENTE

KIA SPORTAGE SUV (K00) 2.0 10.2000/08.2003 87KW 118CV 1998CC FE (16V) 8253336 - KIA SPORTAGE SUV (K00) 2.0 4WD 10.2000/08.2003 87KW 118CV 1998CC FE (16V) 8253332 8253337 - KIA SPORTAGE SUV (K00) 2.0 i 16V 10.1999/08.2003 94KW 128CV 1998CC FE (16V) 8253326 - KIA SPORTAGE SUV (K00) 2.0 i 16V 4WD 04.1994/08.2003 94KW 128CV 1998CC FE (16V) 8253302 8253327 - KIA SPORTAGE SUV (K00) 2.0 i 4WD 04.1994/08....

d48x60mm | c52mm 1f-d18mm

S1721 NO. 0K01128840 - 0K72A28840A

SILENT-BLOC DO BRAÇO OSCILANTE TRANSVERSAL DE TRÁS

KIA SPORTAGE (K00) 2.0 i 4WD (De 1994.04 Até 1999.08) 70kW 95cv 1998cm3 Veículo todo-terreno fechado -
KIA SPORTAGE (K00) 2.0 (De 2000.10 Até 2003.08) 87kW 118cv 1998cm3 Veículo todo-terreno fechado -
KIA SPORTAGE (K00) 2.0 4WD (De 2000.10 Até 2003.08) 87kW 118cv 1998cm3 Veículo todo-terreno fechado -
KIA SPORTAGE (K00) 2.0 i 16V (De 1999.10 Até 2003.08) 94kW 128cv 1998cm3 Ve...

d48x61mm | c49mm 1f-d12mm

S1722 NO. 0K01128830 - 0K72A28830B

SILENT-BLOC DO BRAÇO OSCILANTE DE TRÁS DIREITO

KIA SPORTAGE SUV (K00): 2.0 i 4WD 04.1994/08.1999 70KW 95CV 1998CC - KIA SPORTAGE SUV (K00): 2.0 10.2000/08.2003 87KW 118CV 1998CC - KIA SPORTAGE SUV (K00): 2.0 4WD 10.2000/08.2003 87KW 118CV 1998CC - KIA SPORTAGE SUV (K00): 2.0 i 16V 10.1999/08.2003 94KW 128CV 1998CC - KIA SPORTAGE SUV (K00): 2.0 i 16V 4WD 04.1994/08.2003 94KW 128CV 1998CC - KIA SPORTAGE SUV (K00): 2.0 TD 4WD 10.1997/08.2003 61KW...

d48x56mm | c42mm 1f-d12mm

S1723 NO. 0K01128300B - 0K01128820A - 0K0118820

SILENT-BLOC DO ABRAÇO OSCILANTE DE TRÁS ESQUERDO

KIA SPORTAGE (K00) 2.0 i 4WD (De 1994.04 Até 1999.08) 70kW 95cv 1998cm3 Veículo todo-terreno fechado -
KIA SPORTAGE (K00) 2.0 (De 2000.10 Até 2003.08) 87kW 118cv 1998cm3 Veículo todo-terreno fechado -
KIA SPORTAGE (K00) 2.0 4WD (De 2000.10 Até 2003.08) 87kW 118cv 1998cm3 Veículo todo-terreno fechado -
KIA SPORTAGE (K00) 2.0 i 16V (De 1999.10 Até 2003.08) 94kW 128cv 1998cm3 Ve...

d49x61mm | c49mm 1f-d12mm

S1851 NO. 52750-17100 - 52750-2D105 - 55116-25000 - 55116-29000

SILENT-BLOC DO EIXO DA SUSPENSÃO DE TRÁS PARTE INFERIOR

KIA CERATO Hatchback (LD) 1.5 CRDi (De 07.2005 Até 08.2006) 54kW 73cv 1493cm3 Hatchback - KIA CERATO Hatchback (LD) 1.5 CRDi (De 07.2005 -) 66kW 90cv 1493cm3 Hatchback - KIA CERATO Hatchback (LD) 1.5 CRDi (De 07.2005 -) 75kW 102cv 1493cm3 Hatchback - KIA CERATO Hatchback (LD) 1.6 (De 07.2004 -) 77kW 105cv 1599cm3 Hatchback - KIA CERATO Hatchback (LD) 1.6 CRDi (De 06.2005 -) 85kW 115cv 1582cm3 Hatc...

d44x54mm | d44mm 1f-d12mm

S1851 NO. 52750-17100 - 52750-2D105 - 55116-25000 - 55116-29000

SILENT-BLOC DO EIXO DA SUSPENSÃO DE TRÁS PARTE INFERIOR

KIA SPORTAGE (JE_, KM_) 2.0 16V 4WD (De 09.2004 -) 104kW 141cv 1975cm3 Veículo todo-terreno fechado - KIA SPORTAGE (JE_, KM_) 2.0 CRDi (De 02.2005 -) 83kW 113cv 1991cm3 Veículo todo-terreno fechado - KIA SPORTAGE (JE_, KM_) 2.0 CRDi (De 01.2006 -) 100kW 136cv 1991cm3 Veículo todo-terreno fechado - KIA SPORTAGE (JE_, KM_) 2.0 CRDi (De 01.2006 -) 103kW 140cv 1991cm3 Veículo todo-terreno fechado - KI...

d44x54mm | d44mm 1f-d12mm

S1906 NO. 55116-2E000

SILENT-BLOC DO BRAÇO SUSPENSÃO TRÁS PARTE DA FRENTE

KIA SPORTAGE (JE_, KM_) 2.0 16V 4WD (De 09.2004 -) 104kW 141cv 1975cm3 SUV - KIA SPORTAGE (JE_, KM_) 2.0 CRDi (De 02.2005 -) 83kW 113cv 1991cm3 SUV - KIA SPORTAGE (JE_, KM_) 2.0 CRDi (De 01.2006 -) 100kW 136cv 1991cm3 SUV - KIA SPORTAGE (JE_, KM_) 2.0 CRDi (De 01.2006 -) 103kW 140cv 1991cm3 SUV - KIA SPORTAGE (JE_, KM_) 2.0 CRDi (De 09.2007 -) 110kW 150cv 1991cm3 SUV - KIA SPORTAGE (JE_, KM_) 2.0 ...

d64x55mm | di64mm c20mm 1f12mm

S1953 NO. 55210-2E000 - 55210-2E100 - 55215-2E500 - 55310-3E500

SILENT-BLOC DA BRAÇO SUSPENSÃO TRÁS INFERIOR

KIA SPORTAGE II (JE_, KM): 2.0 i 16V 09.2004/>>> 104KW 141CV 1975CC - KIA SPORTAGE II (JE_, KM): 2.0 16V 4WD 09.2004/>>> 104KW 141CV 1975CC - KIA SPORTAGE II (JE_, KM): 2.7 V6 4WD 09.2004/>>> 129KW 175CV 2656CC - KIA SPORTAGE II (JE_, KM): 2.0 CRDi 02.2005/>>> 83KW 113CV 1991CC - KIA SPORTAGE II (JE_, KM): 2.0 CRDi 4WD 09.2004/>>> 83KW 113CV 1991CC - KIA SPORTAGE II (JE_, KM): 2.0 CRDi 01.2006/05....

d34x43mm | c32mm 1f-d14mm

KIA CEED - CERATO - PROCEED - SPORTAGE

Ralpi, Lda.

S1991 | NO. 55253-D7000 - BB5Z-5B758-A - DB5Z-5B759-A

SILENT-BLOC DO BRAÇO SUSPENSÃO TRANSVERSAL DE TRÁS PARTE DE BAIXO

KIA SPORTAGE IV (QL, QLE) 2.0 CRDi (De 09.2015 -) 100kW 136cv 1995cm3 SUV - KIA SPORTAGE IV (QL, QLE) 2.0 CRDi (De 09.2015 -) 136kW 185cv 1995cm3 SUV - KIA SPORTAGE IV (QL, QLE) 2.0 CRDi AWD (De 09.2015 -) 100kW 136cv 1995cm3 SUV - KIA SPORTAGE IV (QL, QLE) 2.0 CRDi AWD (De 09.2015 -) 136kW 185cv 1995cm3 SUV - KIA SPORTAGE IV (QL, QLE) 2.0 CRDi Eco-Dynamics+ AWD (De 06.2018 -) 136kW 185cv 1995cm3 ...

d40x45mm | c31mm 1f-d14mm

S1991 | NO. 55253-D7000 - BB5Z-5B758-A - DB5Z-5B759-A

SILENT-BLOC DO BRAÇO SUSPENSÃO TRANSVERSAL DE TRÁS PARTE DE BAIXO

KIA SPORTAGE IV (QL, QLE) 2.0 CRDi (De 09.2015 -) 100kW 136cv 1995cm3 SUV - KIA SPORTAGE IV (QL, QLE) 2.0 CRDi (De 09.2015 -) 136kW 185cv 1995cm3 SUV - KIA SPORTAGE IV (QL, QLE) 2.0 CRDi AWD (De 09.2015 -) 100kW 136cv 1995cm3 SUV - KIA SPORTAGE IV (QL, QLE) 2.0 CRDi AWD (De 09.2015 -) 136kW 185cv 1995cm3 SUV - KIA SPORTAGE IV (QL, QLE) 2.0 CRDi Eco-Dynamics+ AWD (De 06.2018 -) 136kW 185cv 1995cm3...

d40x45mm | c31mm 1f-d14mm

S2009 | NO. 62415-26000 - 62415-3A000 - 62486-2E000

SILENT-BLOC DA PONTE SUSPENSÃO FRENTE PARTE INFERIOR TRÁS E FRENTE

KIA SPORTAGE II (JE_, KM) 2.0 16V 4WD (De 09.2004 -) 104kW 141cv 1975cm3 SUV - KIA SPORTAGE II (JE_, KM) 2.0 CRDi (De 02.2005 -) 83kW 113cv 1991cm3 SUV - KIA SPORTAGE II (JE_, KM) 2.0 CRDi (De 01.2006 Até 05.2010) 100kW 136cv 1991cm3 SUV - KIA SPORTAGE II (JE_, KM) 2.0 CRDi (De 01.2006 -) 103kW 140cv 1991cm3 SUV - KIA SPORTAGE II (JE_, KM) 2.0 CRDi (De 09.2007 -) 110kW 150cv 1991cm3 SUV - KIA SPOR...

d89x 80mm | c-47mm dc-72mm1f-d20mm

S2050 | NO. 55456-2E000 - 55456-2E500

SILENT-BLOC DA PONTE SUSPENSÃO TRÁS PARTE DA FRENTE

KIA SPORTAGE II (JE_, KM) 2.0 16V 4WD (De 09.2004 -) 104kW 141cv 1975cm3 SUV - KIA SPORTAGE II (JE_, KM) 2.0 CRDi (De 02.2005 -) 83kW 113cv 1991cm3 SUV - KIA SPORTAGE II (JE_, KM) 2.0 CRDi (De 01.2006 Até 05.2010) 100kW 136cv 1991cm3 SUV - KIA SPORTAGE II (JE_, KM) 2.0 CRDi (De 01.2006 -) 103kW 140cv 1991cm3 SUV - KIA SPORTAGE II (JE_, KM) 2.0 CRDi (De 09.2007 -) 110kW 150cv 1991cm3 SUV - KIA SPOR...

d80x91mm | c51mm d63mm 1f-d15mm

S2051 | NO. 55456-39000

SILENT-BLOC DA PONTE SUSPENSÃO TRÁS PARTE DE TRÁS

KIA SPORTAGE II (JE_, KM) 2.0 16V 4WD (De 09.2004 -) 104kW 141cv 1975cm3 SUV - KIA SPORTAGE II (JE_, KM) 2.0 CRDi (De 02.2005 -) 83kW 113cv 1991cm3 SUV - KIA SPORTAGE II (JE_, KM) 2.0 CRDi (De 01.2006 Até 05.2010) 100kW 136cv 1991cm3 SUV - KIA SPORTAGE II (JE_, KM) 2.0 CRDi (De 01.2006 -) 103kW 140cv 1991cm3 SUV - KIA SPORTAGE II (JE_, KM) 2.0 CRDi 4WD (De 09.2004 -) 83kW 113cv 1991cm3 SUV - KIA S...

d81x81mm | c51mm d68mm 1f-d15mm

S2052 | NO. 55160-0Q000 - 55160-1M000 - 55160-1P000 - 55160-2K000

SILENT-BLOC DA PONTE SUSPENSÃO TRÁS PARTE EXTERIOR

KIA CERATO I Hatchback (LD) 1.6 (De 07.2004 Até 01.2007) 77kW 105cv 1599cm3 Hatchback - KIA CERATO I três volumes (LD) 1.6 (De 05.2006 Até 12.2009) 90kW 122cv 1591cm3 três volumes - KIA CERATO I três volumes (LD) 1.6 (De 04.2004 Até 12.2009) 77kW 105cv 1599cm3 três volumes -

d84x79mm | c59mm d71mm 1f-d12mm

S2127 | NO. 55210-17000 - 55210-2D000 - 55215-2D000 - 55220-17000 - 55220-2D000 - 55227-2D000

SILENT-BLOC DO EIXO SUSPENSÃO DE TRÁS PARTE DA FRENTE

KIA CERATO I Hatchback (LD) | SPECTRA5 1.6 07.2004/01.2007 77KW 105CV 1599CC G4ED 8253356 8253AAW - KIA CERATO I Hatchback (LD) | SPECTRA5 1.6 CRDi 06.2005/06.2008 85KW 115CV 1582CC D4FB 8253ABA - KIA CERATO I Hatchback (LD) | SPECTRA5 2.0 03.2004/05.2007 105KW 143CV 1975CC G4GC 8253358 8253AAY - KIA CERATO I três volumes (LD) | SPECTRA 1.5 CRDi 07.2005/12.2009 66KW 90CV 1493CC D4FA - KIA CERATO I...

d32x43mm | d29mm 1f-d14mm

S2127 | NO. 55210-17000 - 55210-2D000 - 55215-2D000 - 55220-17000 - 55220-2D000 - 55227-2D000

SILENT-BLOC DO EIXO SUSPENSÃO DE TRÁS PARTE DA FRENTE

KIA SPORTAGE II (JE_, KM) 2.0 16V 4WD desde 09.2004 104KW 141CV 1975CC G4GC 8253371 8253ABC 1260AAM - KIA SPORTAGE II (JE_, KM) 2.0 CRDi desde 02.2005 83KW 113CV 1991CC D4EA 8253373 - KIA SPORTAGE II (JE_, KM) 2.0 CRDi 01.2006/05.2010 100KW 136CV 1991CC D4EA 8253ABF 1260AAA - KIA SPORTAGE II (JE_, KM) 2.0 CRDi desde 01.2006 103KW 140CV 1991CC D4EA 8253ABE 1260AAC - KIA SPORTAGE II (JE_, KM) 2.0 CR...

d32x43mm | d29mm 1f-d14mm

S2127 | NO. 55210-17000 - 55210-2D000 - 55215-2D000 - 55220-17000 - 55220-2D000 - 55227-2D000

SILENT-BLOC DO EIXO SUSPENSÃO DE TRÁS PARTE DA FRENTE

TERRANO II (R20) | MISTRAL
INFORMAÇÕES
TIPO
ANO DE CONSTRUÇÃO
KW
HP
CC
CÓDIGO(S) DO MOTOR
NÚMERO KBA (ALEMANHA)
2.7 TD 4WD 02.1993 - 01.2002 74 101 2664
TD27 TL
7503301
TERRANO II Van (R20)
INFORMAÇÕES
KIA CERATO I três volumes (LD) 1.5 CRDi (07.2005 - 08.2006) 54kw 73cv 1493cm3 três volumes KIA CERATO I três volumes (LD) 1.5 CRDi (07.2005 - 12.2009) 66kw 90cv 1493cm3 três volumes KIA CERATO I três volumes (LD) 1.5 CRDi (07.2005 - 08.2006) 75kw 102cv 1493cm3 três volumes KIA CERATO I três volumes (LD) 1.6 (05.2006 - 12.2009) 90kw 122cv 1591cm3 três volumes KIA CERATO I três volumes (LD) 1.6 (04.
ANO DE CONSTRUÇÃO
KW
HP
CC
CÓDIGO(S) DO MOTOR
NÚMERO KBA (ALEMANHA)
2.7 TDi 4WD 06.1998 - 09.2007 92 125 2664
TD27 TL

d32x43mm | d29mm 1f-d14mm

S2199 | NO. 55116-17000

SILENT-BLOC DO BRAÇO SUSPENSÃO TRÁS PARTE DA FRENTE

KIA CERATO I Hatchback (LD) 1.5 CRDi (07.2005 - 08.2006) 54kw 73cv 149cm33 Hatchback KIA CERATO I Hatchback (LD) 1.5 CRDi (07.2005 - 08.2006) 66kw 90cv 1493cm3 Hatchback KIA CERATO I Hatchback (LD) 1.5 CRDi (07.2005 - 08.2006) 75kw 102cv 1493cm3 Hatchback KIA CERATO I Hatchback (LD) 1.6 (07.2004 - 01.2007) 77kw 105cv 1599cm3 Hatchback KIA CERATO I Hatchback (LD) 1.6 CRDi (06.2005 - 06.2008) 85kw 1...

d65x 55mm | d61mm 1f-d12mm

S2199 | NO. 55116-17000

SILENT-BLOC DO BRAÇO SUSPENSÃO TRÁS PARTE DA FRENTE

KIA CERATO I três volumes (LD) 1.5 CRDi (07.2005 - 08.2006) 54kw 73cv 1493cm3 três volumes KIA CERATO I três volumes (LD) 1.5 CRDi (07.2005 - 12.2009) 66kw 90cv 1493cm3 três volumes KIA CERATO I três volumes (LD) 1.5 CRDi (07.2005 - 08.2006) 75kw 102cv 1493cm3 três volumes KIA CERATO I três volumes (LD) 1.6 (05.2006 - 12.2009) 90kw 122cv 1591cm3 três volumes KIA CERATO I três volumes (LD) 1.6 (04.

d65x 55mm | d61mm 1f-d12mm

T0745-I | NO. 0K01128111 - 0K01128111A - 0K01828111 - K01128111

BATENTE DA SUSPENSÃO DE TRÁS

KIA SPORTAGE SUV (K00) 2.0 10.2000/08.2003 87KW 118CV 1998CC FE (16V) 8253336 - KIA SPORTAGE SUV (K00) 2.0 4WD 10.2000/08.2003 87KW 118CV 1998CC FE (16V) 8253332 8253337 - KIA SPORTAGE SUV (K00) 2.0 i 16V 10.1999/08.2003 94KW 128CV 1998CC FE (16V) 8253326 - KIA SPORTAGE SUV (K00) 2.0 i 16V 4WD 04.1994/08.2003 94KW 128CV 1998CC FE (16V) 8253302 8253327 - KIA SPORTAGE SUV (K00) 2.0 i 4WD 04.1994/08....

d46x61mm | 1p-d19x12mm

T0745-I | NO. 0K01128111 - 0K01128111A - 0K01828111 - K01128111

BATENTE DA SUSPENSÃO DE TRÁS

KIA SPORTAGE VAN 2.0 4WD 06.1995/11.1998 70KW 95CV 1998CC FE (8V) - KIA SPORTAGE VAN 2.0 TDI 4WD 10.1997/08.2003 61KW 83CV 1998CC RF

d46x61mm | 1p-d19x12mm

T1246 | NO. 555130Z000

BATENTE DA BARRA ESTABILIZADORA DE TRÁS

KIA SPORTAGE II (JE_, KM) 2.0 16V 4WD (De 09.2004 -) 104kW 141cv 1975cm3 SUV - KIA SPORTAGE II (JE_, KM) 2.0 CRDi (De 02.2005 -) 83kW 113cv 1991cm3 SUV - KIA SPORTAGE II (JE_, KM) 2.0 CRDi (De 01.2006 Até 05.2010) 100kW 136cv 1991cm3 SUV - KIA SPORTAGE II (JE_, KM) 2.0 CRDi (De 01.2006 -) 103kW 140cv 1991cm3 SUV - KIA SPORTAGE II (JE_, KM) 2.0 CRDi (De 09.2007 -) 110kW 150cv 1991cm3 SUV - KIA SPOR...

48x52x48mm | 42x41x19mm 1f-d15mm

U7004 | NO. 3531222000

ORING DE VÁLVULA INJECTORA (Di 7,52 - De 14,58 - E 3,53)

KIA CEED (JD) 1.4 CRDi 90 (05.2012 - 07.2018 66kw 90cv 1396cm3 Hatchback KIA CEED (JD) 1.4 CVVT (05.2012 - 07.2018 66kw 90cv 1396cm3 Hatchback KIA CEED (JD) 1.4 CVVT (05.2012 - 07.2018 73kw 100cv 1396cm3 Hatchback KIA CEED (JD) 1.6 GDI (05.2012 - 07.2018 99kw 135cv 1591cm3 Hatchback KIA CEED (JD) 1.6 GT (06.2013 - 07.2018) 150kw 204cv 1591cm3 Hatchback

d14x3mm | 1f-d8mm

U7004 | NO. 3531222000

ORING DE VÁLVULA INJECTORA (Di 7,52 - De 14,58 - E 3,53)

KIA CEED Sportswagon (JD) 1.4 CVVT (09.2012 - 07.2015) 73kw 100cv 1396cm3 Combi KIA CEED Sportswagon (JD) 1.6 GDI (09.2012 - 07.2018) 99kw 135cv 1591cm3 Combi

d14x3mm | 1f-d8mm

U7004 NO. 3531222000

ORING DE VÁLVULA INJECTORA (Di 7,52 - De 14,58 - E 3,53)

KIA CERATO I Hatchback (LD) 1.6 (07.2004 - 01.2007) 77kw 105cv 1599cm3 Hatchback KIA CERATO I Hatchback (LD) 2.0 (03.2004 - 05.2007) 105kw 143cv 1975cm3 Hatchback KIA CERATO I três volumes (LD) 1.6 (04.2004 - 12.2009) 77kw 105cv 1599cm3 três volumes KIA CERATO I três volumes (LD) 2.0 (04.2004 - 01.2007) 105kw 143cv 1975cm3 três volumes

d14x3mm | 1f-d8mm

U7004 NO. 3531222000

ORING DE VÁLVULA INJECTORA (Di 7,52 - De 14,58 - E 3,53)

KIA PRO CEED (ED) 2.0 (02.2008 - 09.2012) 105kw 143cv 1975cm3 Hatchback KIA PRO CEED (ED) 2.0 LPG (01.2009 - 12.2009) 105kw 143cv 1975cm3 Hatchback KIA PRO CEED (JD) 1.4 CVVT (03.2013 - 07.2015) 73kw 100cv 1396cm3 Hatchback KIA PRO CEED (JD) 1.4 CVVT (07.2013 - 07.2018) 74kw 101cv 1396cm3 Hatchback KIA PRO CEED (JD) 1.6 GDI (03.2013 - 07.2018) 99kw 135cv 1591cm3 Hatchback KIA PRO CEED (JD) 1.6 GT ...

d14x3mm | 1f-d8mm

U7004 NO. 3531222000

ORING DE VÁLVULA INJECTORA (Di 7,52 - De 14,58 - E 3,53)

KIA SPORTAGE II (JE_, KM_) 2.0 16V 4WD (09.2004 - 08.2010) 104kw 141cv 1975cm3 SUV KIA SPORTAGE II (JE_, KM_) 2.0 i 16V (09.2004 - 08.2010) 104kw 141cv 1975cm3 SUV KIA SPORTAGE II (JE_, KM_) 2.7 V6 4WD (09.2004 - 08.2010) 129kw 175cv 2656cm3 SUV

d14x3mm | 1f-d8mm

U7004 NO. 3531222000

ORING DE VÁLVULA INJECTORA (Di 7,52 - De 14,58 - E 3,53)

KIA SPORTAGE III (SL) 2.0 CVVT (07.2010 - 12.2015) 120kw 163cv 1998cm3 SUV KIA SPORTAGE III (SL) 2.0 CVVT (07.2010 - 12.2015) 122kw 166cv 1998cm3 SUV KIA SPORTAGE III (SL) 2.0 CVVT AWD (07.2010 - 12.2015) 120kw 163cv 1998cm3 SUV KIA SPORTAGE III (SL) 2.0 CVVT AWD (07.2010 - 12.2015) 122kw 166cv 1998cm3 SUV KIA SPORTAGE III (SL) 2.0 GDI (02.2014 - 12.2015) 122kw 166cv 1998cm3 SUV KIA SPORTAGE III (...

d14x3mm | 1f-d8mm

UAP81292 NO. 3381827000

ANILHA PROTEÇÃO TÉRMICA INJECTORES

KIA SPORTAGE (JE_ - KM_) 2.0 CRDi (De 02-2005 Até ...) 83kW 113CV 1991cc Veículo todo-terreno fechado KIA SPORTAGE (JE_ - KM_) 2.0 CRDi 4WD (De 09-2004 Até ...) 83kW 113CV 1991cc Veículo todo-terreno fechado KIA SPORTAGE (JE_ - KM_) 2.0 CRDi (De 01-2006 Até ...) 100kW 136CV 1991cc Veículo todo-terreno fechado KIA SPORTAGE (JE_ - KM_) 2.0 CRDi 4WD (De 01-2006 Até ...) 100kW 136CV 1991cc Veícu...

d16x1mm | 1f-d7mm

UCRZ1046 NO. 1757-25-060A - 1757-89-251 - 8BS1-25-060 - N010-25-060A

CRUZETA TRANSMISSÃO VEIO LONGITUDINAL D27X71MM

KIA SPORTAGE SUV (K00) 2.0 10.2000/08.2003 87KW 118CV 1998CC FE (16V) 8253336 - KIA SPORTAGE SUV (K00) 2.0 4WD 10.2000/08.2003 87KW 118CV 1998CC FE (16V) 8253332 8253337 - KIA SPORTAGE SUV (K00) 2.0 i 16V 10.1999/08.2003 94KW 128CV 1998CC FE (16V) 8253326 - KIA SPORTAGE SUV (K00) 2.0 i 16V 4WD 04.1994/08.2003 94KW 128CV 1998CC FE (16V) 8253302 8253327 - KIA SPORTAGE SUV (K00) 2.0 i 4WD 04.1994/08....

72x72x26mm

UCRZ1089 NO. 49500-1R100 - 49500-2F110 - 49500-3X100 - 49500-A6300 - 49500-A6400 - 49501-1R000 - 49501-1R010

CRUZETA TRANSMISSÃO TRIPOIDE D32,50MM/22 DENTES

KIA CERATO I Hatchback (LD) 1.6 (De 07.2004 Até 01.2007) 77kW 105cv 1599cm3 Hatchback - KIA CERATO I Hatchback (LD) 1.6 CRDi (De 06.2005 Até 06.2008) 85kW 115cv 1582cm3 Hatchback - KIA CERATO I Hatchback (LD) 2.0 (De 03.2004 Até 05.2007) 105kW 143cv 1975cm3 Hatchback - KIA CERATO I Hatchback (LD) 2.0 CRDi (De 04.2004 Até 05.2006) 83kW 112cv 1991cm3 Hatchback - KIA CERATO I três volumes (LD) 1.6 (D...

d32.5mm | (22 dentes)

UCRZ1089 NO. 49500-1R100 - 49500-2F110 - 49500-3X100 - 49500-A6300 - 49500-A6400 - 49501-1R000 - 49501-1R010

CRUZETA TRANSMISSÃO TRIPOIDE D32,50MM/22 DENTES

KIA CEED (JD) 1.4 CRDi 90 (De 05.2012 Até 07.2018) 66kW 90cv 1396cm3 Hatchback - KIA CEED (JD) 1.4 CVVT (De 05.2012 Até 07.2018) 66kW 90cv 1396cm3 Hatchback - KIA CEED (JD) 1.4 CVVT (De 05.2012 Até 07.2018) 73kW 100cv 1396cm3 Hatchback - KIA CEED (JD) 1.4 MPI (De 04.2015 Até 07.2018) 74kW 101cv 1368cm3 Hatchback - KIA CEED (JD) 1.6 CRDi 110 (De 05.2012 Até 07.2018) 81kW 110cv 1582cm3 Hatchback - K...

d32.5mm | (22 dentes)

UCRZ1089 NO. 49500-1R100 - 49500-2F110 - 49500-3X100 - 49500-A6300 - 49500-A6400 - 49501-1R000 - 49501-1R010

CRUZETA TRANSMISSÃO TRIPOIDE D32,50MM/22 DENTES

KIA CERATO III três volumes (YD) 1.6 CRDI (De 08.2016 -) 100kW 136cv 1582cm3 três volumes -

d32.5mm | (22 dentes)

UCRZ1089 NO. 49500-1R100 - 49500-2F110 - 49500-3X100 - 49500-A6300 - 49500-A6400 - 49501-1R000 - 49501-1R010

CRUZETA TRANSMISSÃO TRIPOIDE D32,50MM/22 DENTES

KIA CERATO IV três volumes (BD, BDM) 1.6 MPi (De 02.2018 -) 94kW 128cv 1591cm3 três volumes - KIA CERATO IV três volumes (BD, BDM) 2.0 MPi (De 02.2018 -) 110kW 150cv 1999cm3 três volumes -

d32.5mm | (22 dentes)

UCRZ1089 NO. 49500-1R100 - 49500-2F110 - 49500-3X100 - 49500-A6300 - 49500-A6400 - 49501-1R000 - 49501-1R010

CRUZETA TRANSMISSÃO TRIPOIDE D32,50MM/22 DENTES

KIA SPORTAGE II (JE_, KM) 2.0 16V 4WD (De 09.2004 -) 104kW 141cv 1975cm3 SUV - KIA SPORTAGE II (JE_, KM) 2.0 CRDi (De 02.2005 -) 83kW 113cv 1991cm3 SUV - KIA SPORTAGE II (JE_, KM) 2.0 CRDi (De 01.2006 Até 05.2010) 100kW 136cv 1991cm3 SUV - KIA SPORTAGE II (JE_, KM) 2.0 CRDi (De 01.2006 -) 103kW 140cv 1991cm3 SUV - KIA SPORTAGE II (JE_, KM) 2.0 CRDi 4WD (De 09.2004 -) 83kW 113cv 1991cm3 SUV - KIA S...

d32.5mm | (22 dentes)

UCRZ1090 NO. FTC6-25-50X - FTC6-25-50XA - FTC6-25-60X - FTC6-25-60XA - FTC6-25-60XB

CRUZETA VEIO TRANSMISSÃO TRIPOIDE D38,20MM/22 DENTES

KIA CEED (JD) 1.4 CVVT (De 05.2012 Até 07.2018) 66kW 90cv 1396cm3 Hatchback - KIA CEED (JD) 1.4 CVVT (De 05.2012 Até 07.2018) 73kW 100cv 1396cm3 Hatchback - KIA CEED (JD) 1.6 CRDi 110 (De 05.2012 Até 07.2018) 81kW 110cv 1582cm3 Hatchback - KIA CEED (JD) 1.6 CRDi 128 (De 05.2012 Até 07.2018) 94kW 128cv 1582cm3 Hatchback - KIA CEED (JD) 1.6 GDI (De 05.2012 Até 07.2018) 99kW 135cv 1591cm3 Hatchback -...

d38.2mm | (22 dentes)

UCRZ1090 NO. FTC6-25-50X - FTC6-25-50XA - FTC6-25-60X - FTC6-25-60XA - FTC6-25-60XB

CRUZETA VEIO TRANSMISSÃO TRIPOIDE D38,20MM/22 DENTES

KIA CEED SW (ED) 1.4 (De 10.2010 Até 12.2012) 77kW 105cv 1396cm3 Combi - KIA CEED SW (ED) 1.4 (De 09.2007 Até 12.2012) 80kW 109cv 1396cm3 Combi - KIA CEED SW (ED) 1.4 CVVT (De 07.2009 Até 12.2012) 66kW 90cv 1396cm3 Combi - KIA CEED SW (ED) 1.4 LPG (De 01.2009 Até 12.2010) 80kW 109cv 1396cm3 Combi - KIA CEED SW (ED) 1.6 (De 09.2007 Até 11.2012) 85kW 115cv 1591cm3 Combi - KIA CEED SW (ED) 1.6 (De 09...

d38.2mm | (22 dentes)

UCRZ1090 NO. FTC6-25-50X - FTC6-25-50XA - FTC6-25-60X - FTC6-25-60XA - FTC6-25-60XB

CRUZETA VEIO TRANSMISSÃO TRIPOIDE D38,20MM/22 DENTES

KIA PRO CEED (ED) 1.4 (De 02.2008 Até 09.2012) 77kW 105cv 1396cm3 Hatchback - KIA PRO CEED (ED) 1.4 (De 02.2008 Até 09.2012) 80kW 109cv 1396cm3 Hatchback - KIA PRO CEED (ED) 1.4 CVVT (De 06.2010 Até 09.2012) 66kW 90cv 1396cm3 Hatchback - KIA PRO CEED (ED) 1.6 (De 02.2008 Até 09.2012) 90kW 122cv 1591cm3 Hatchback - KIA PRO CEED (ED) 1.6 (De 02.2008 Até 09.2012) 93kW 126cv 1591cm3 Hatchback - KIA PR...

d38.2mm | (22 dentes)

UCRZ1096 NO. 49500-1H110 - 49500-1H111 - 49501-1H110 - 49501-1H111 - 49592-1H110

CRUZETA TRANSMISSÃO TRIPOIDE D40MM/23 DENTES

KIA CEED Hatchback (ED) 1.6 CRDi 115 12.2006/12.2012 85KW 115CV 1582CC D4FB 1260AAK - KIA CEED Hatchback (ED) 1.6 CRDi 128 10.2010/12.2012 94KW 128CV 1582CC D4FB 1260AAT - KIA CEED Hatchback (ED) 1.6 CRDi 90 12.2006/12.2012 66KW 90CV 1582CC D4FB 1260AAJ - KIA CEED Hatchback (ED) 2.0 12.2006/12.2012 105KW 143CV 1975CC G4GC 1260AAI - KIA CEED SW (ED) 1.6 CRDi 115 09.2007/12.2012 85KW 115CV 1582CC D4...

d40mm | (23 dentes)

UCRZ1096 NO. 49500-1H110 - 49500-1H111 - 49501-1H110 - 49501-1H111 - 49592-1H110

CRUZETA TRANSMISSÃO TRIPOIDE D40MM/23 DENTES

KIA PRO CEED (ED) 1.6 CRDi 115 02.2008/09.2012 85KW 115CV 1582CC D4FB 1260AAK - KIA PRO CEED (ED) 1.6 CRDi 90 02.2008/09.2012 66KW 90CV 1582CC D4FB 1260AAJ - KIA PRO CEED (ED) 2.0 02.2008/09.2012 105KW 143CV 1975CC G4GC 1260AAI - KIA PRO CEED (ED) 2.0 LPG 01.2009/12.2009 105KW 143CV 1975CC G4GC

d40mm | (23 dentes)

KIA CEED - CERATO - PROCEED - SPORTAGE

Ralpi, Lda.

UCRZ1103 NO. 49500-1H310 - 49500-3F750 - 49500-3F800 - 49500-3F850 - 49505-3F800 - 49505-3F850 - 49592-1H310

CRUZETA TRANSMISSÃO TRIPOIDE D45MM/26 DENTES

KIA CEED Hatchback (ED) 2.0 CRDi 06.2007/12.2012 100KW 136CV 1991CC D4EA 1260AAO - KIA CEED Hatchback (ED) 2.0 CRDi 140 09.2007/12.2012 103KW 140CV 1991CC D4EA 1260AAP - KIA CEED SW (ED) 2.0 CRDi 140 07.2007/12.2012 103KW 140CV 1991CC D4EA 1260AAP

45mm | 26 DENTES

UCRZ1103 NO. 49500-1H310 - 49500-3F750 - 49500-3F800 - 49500-3F850 - 49501-1H310 - 49505-3F800 - 49505-3F850 - 49...

CRUZETA TRANSMISSÃO TRIPOIDE D45MM/26 DENTES

KIA OPIRUS (GH) | AMANTI 3.5 desde 09.2003 149KW 203CV 3497CC G6CU 8253353

45mm | 26 DENTES

UFQ23200 NO. 41430-23000 - 41430-23200

FORQUILHA DA EMBRAIAGEM

KIA CEED (JD) 1.0 T-GDI 07.2015/07.2018 74KW 100CV 998CC G3LC 1260ADU - KIA CEED (JD) 1.0 T-GDI 07.2015/07.2018 88KW 120CV 998CC G3LC 1260ADT - KIA CEED (JD) 1.4 CRDi 90 05.2012/07.2018 66KW 90CV 1396CC D4FC 1260ACW - KIA CEED (JD) 1.4 CVVT 05.2012/07.2018 66KW 90CV 1396CC G4FA - KIA CEED (JD) 1.4 CVVT 05.2012/07.2018 73KW 100CV 1396CC G4FA 1260ACZ 1260ACU - KIA CEED (JD) 1.4 MPI 04.2015/07.2018 7...

207x75x30mm | 1f-d47mm

UFQ23200 NO. 41430-23000 - 41430-23200

FORQUILHA DA EMBRAIAGEM

KIA CEED Hatchback (ED) 1.4 12.2006/12.2012 77KW 105CV 1396CC G4FA 1260AAE - KIA CEED Hatchback (ED) 1.4 12.2006/12.2012 80KW 109CV 1396CC G4FA 1260AAF - KIA CEED Hatchback (ED) 1.4 CVVT 08.2009/12.2012 66KW 90CV 1396CC G4FA 1260AAU - KIA CEED Hatchback (ED) 1.4 LPG 01.2009/12.2010 80KW 109CV 1396CC G4FA - KIA CEED Hatchback (ED) 1.6 12.2006/12.2012 90KW 122CV 1591CC G4FC 1260AAH - KIA CEED Hatchb...

207x75x30mm | 1f-d47mm

UFQ23200 NO. 41430-23000 - 41430-23200

FORQUILHA DA EMBRAIAGEM

KIA CEED Sportswagon (JD) 1.0 T-GDI 07.2015/07.2018 74KW 100CV 998CC G3LC 1260ADW - KIA CEED Sportswagon (JD) 1.0 T-GDI 07.2015/07.2018 88KW 120CV 998CC G3LC 1260ADV - KIA CEED Sportswagon (JD) 1.4 CRDi 90 09.2012/07.2018 66KW 90CV 1396CC D4FC 1260ADB 1260ADG - KIA CEED Sportswagon (JD) 1.4 CVVT 09.2012/07.2015 73KW 100CV 1396CC G4FA 1260ACZ 1260ADE - KIA CEED Sportswagon (JD) 1.4 MPI 04.2015/07.2...

207x75x30mm | 1f-d47mm

UFQ23200 NO. 41430-23000 - 41430-23200

FORQUILHA DA EMBRAIAGEM

KIA CEED (CD) 1.0 T-GDI desde 03.2018 88KW 120CV 998CC G3LC G3LE 1260AEH - KIA CEED (CD) 1.0 T-GDI desde 09.2019 74KW 101CV 998CC G3LC G3LE 1260AEZ 2234AAQ - KIA CEED (CD) 1.4 desde 03.2018 73KW 99CV 1368CC G4LC 1260AEI - KIA CEED (CD) 1.4 LPG desde 12.2018 71KW 97CV 1368CC G4LC - KIA CEED (CD) 1.4 T-GDI desde 03.2018 103KW 140CV 1353CC G4LD 1260AEJ - KIA CEED (CD) 1.6 desde 03.2018 94KW 128CV 159...

207x75x30mm | 1f-d47mm

UFQ23200 NO. 41430-23000 - 41430-23200

FORQUILHA DA EMBRAIAGEM

KIA CERATO I Hatchback (LD) 1.5 CRDi 07.2005/08.2006 54KW 73CV 1493CC D4FA - KIA CERATO I Hatchback (LD) 1.5 CRDi 07.2005/08.2006 66KW 90CV 1493CC D4FA - KIA CERATO I Hatchback (LD) 1.5 CRDi 07.2005/08.2006 75KW 102CV 1493CC D4FA 8253368 - KIA CERATO I Hatchback (LD) 1.6 07.2004/01.2007 77KW 105CV 1599CC G4ED 8253356 8253AAW - KIA CERATO I Hatchback (LD) 1.6 CRDi 06.2005/06.2008 85KW 115CV 1582CC ...

207x75x30mm | 1f-d47mm

UFQ23200 NO. 41430-23000 - 41430-23200

FORQUILHA DA EMBRAIAGEM

KIA CERATO III três volumes (YD) 1.6 CRDI desde 08.2016 100KW 136CV 1582CC D4FB 8253AGO

207x75x30mm | 1f-d47mm

UFQ23200 NO. 41430-23000 - 41430-23200

FORQUILHA DA EMBRAIAGEM

KIA CERATO IV três volumes (BD, BDM) 1.6 MPi desde 02.2018 94KW 128CV 1591CC G4FG 2233AAC - KIA CERATO IV três volumes (BD, BDM) 1.6 TCi desde 11.2018 100KW 136CV 1598CC D4FE - KIA CERATO IV três volumes (BD, BDM) 2.0 MPi desde 02.2018 110KW 150CV 1999CC G4NA G4NH

207x75x30mm | 1f-d47mm

UFQ23200 NO. 41430-23000 - 41430-23200

FORQUILHA DA EMBRAIAGEM

KIA SPORTAGE II (JE_, KM) 2.0 16V 4WD desde 09.2004 104KW 141CV 1975CC G4GC 8253371 8253ABC 1260AAM - KIA SPORTAGE II (JE_, KM) 2.0 CRDi desde 02.2005 83KW 113CV 1991CC D4EA 8253373 - KIA SPORTAGE II (JE_, KM) 2.0 CRDi desde 01.2006 103KW 140CV 1991CC D4EA 8253ABE 1260AAC - KIA SPORTAGE II (JE_, KM) 2.0 CRDi desde 09.2007 110KW 150CV 1991CC D4EA 1260AAR 8253ACH - KIA SPORTAGE II (JE_, KM) 2.0 CRDi...

207x75x30mm | 1f-d47mm

UFQ23200 NO. 41430-23000 - 41430-23200

FORQUILHA DA EMBRAIAGEM

KIA SPORTAGE IV (QL, QLE) 1.6 CRDi 07.2018/09.2022 85KW 116CV 1598CC D4FE 1260AEM 2234AAE - KIA SPORTAGE IV (QL, QLE) 1.6 CRDi 07.2018/09.2022 100KW 136CV 1598CC D4FE 1260AEN 2234AAF - KIA SPORTAGE IV (QL, QLE) 1.6 CRDi AWD 07.2018/09.2022 100KW 136CV 1598CC D4FE 1260AEO - KIA SPORTAGE IV (QL, QLE) 1.6 CRDi Eco-Dynamics+ 03.2019/09.2022 85KW 116CV 1598CC D4FE 1260AEW - KIA SPORTAGE IV (QL, QLE) 1....

207x75x30mm | 1f-d47mm

UMV25822 NO. 437112H200

MANETE PUNHO TOPO ALAVANCA MUDANÇAS 5 VELOCIDADES F8MM

KIA CERATO III três volumes (YD) 1.6 CRDI desde 08.2016 100KW 136CV 1582CC D4FB 8253AGO

53x53x65mm | 1r-d8mm

UMV25823 NO. 437112H200

MANETE PUNHO TOPO ALAVANCA MUDANÇAS 6 VELOCIDADES F12MM

KIA CERATO III três volumes (YD) | FORTE | K3 1.6 CRDI desde 08.2016 100KW 136CV 1582CC D4FB 8253AGO

53x57x66mm | 1f-d12mm

UMV25825 NO. 43711A2300WK - 43711A2400

MANETE PUNHO TOPO ALAVANCA MUDANÇAS 6 VELOCIDADES F12MM

KIA CEED (JD) 1.0 T-GDI 07.2015/07.2018 74KW 100CV 998CC G3LC 1260ADU - KIA CEED (JD) 1.0 T-GDI 07.2015/07.2018 88KW 120CV 998CC G3LC 1260ADT - KIA CEED (JD) 1.4 CRDi 90 05.2012/07.2018 66KW 90CV 1396CC D4FC 1260ACW - KIA CEED (JD) 1.4 CVVT 05.2012/07.2018 66KW 90CV 1396CC G4FA - KIA CEED (JD) 1.4 CVVT 05.2012/07.2018 73KW 100CV 1396CC G4FA 1260ACZ 1260ACU - KIA CEED (JD) 1.4 MPI 04.2015/07.2018 7...

47x53x65mm | 1r-d12mm

UMV25825 NO. 43711A2300WK - 43711A2400

MANETE PUNHO TOPO ALAVANCA MUDANÇAS 6 VELOCIDADES F12MM

KIA CEED Sportswagon (JD) 1.0 T-GDI 07.2015/07.2018 74KW 100CV 998CC G3LC 1260ADW - KIA CEED Sportswagon (JD) 1.0 T-GDI 07.2015/07.2018 88KW 120CV 998CC G3LC 1260ADV - KIA CEED Sportswagon (JD) 1.4 CRDi 90 09.2012/07.2018 66KW 90CV 1396CC D4FC 1260ADB 1260ADG - KIA CEED Sportswagon (JD) 1.4 CVVT 09.2012/07.2015 73KW 100CV 1396CC G4FA 1260ACZ 1260ADE - KIA CEED Sportswagon (JD) 1.4 MPI 04.2015/07.2...

47x53x65mm | 1r-d12mm

UPCR5001 NO. 0B002-37160 - 52950-14100 - 52950-14120 - 52950-14140 - 52950-1G000

PORCA DA RODA CHAVE 21 M12X1,50X29MM (BASE CONICA PARA JANTES DE DISCO)

KIA CERATO I Hatchback (LD) 1.5 CRDi 07.2005 - 08.2006 54kw 73cv 1493cm3 Hatchback KIA CERATO I Hatchback (LD) 1.5 CRDi 07.2005 - 08.2006 66kw 90cv 1493cm3 Hatchback KIA CERATO I Hatchback (LD) 1.5 CRDi 07.2005 - 08.2006 75kw 102cv 1493cm3 Hatchback KIA CERATO I Hatchback (LD) 1.6- 01.2007 77kw 105cv 1599cm3 Hatchback KIA CERATO I Hatchback (LD) 1.6 CRDi 06.2005 - 06.2008 85kw 115cv 1582cm3 Hatchb...

d21x31mm | M12x29mm

UPCR5001 NO. 0B002-37160 - 52950-14100 - 52950-14120 - 52950-14140 - 52950-1G000

PORCA DA RODA CHAVE 21 M12X1,50X29MM (BASE CONICA PARA JANTES DE DISCO)

KIA CERATO IV três volumes (BD, BDM) 1.6 MPi- 94kw 128cv 1591cm3 três volumes KIA CERATO IV três volumes (BD, BDM) 2.0 MPi 02.2018 - 110kw 150cv 1999cm3 três volumes

d21x31mm | M12x29mm

UPCR5001 NO. 0B002-37160 - 52950-14100 - 52950-14120 - 52950-14140 - 52950-1G000

PORCA DA RODA CHAVE 21 M12X1,50X29MM (BASE CONICA PARA JANTES DE DISCO)

KIA SPORTAGE II (JE_, KM) 2.0 16V 4WD 09.2004 - 18503 104 141 1975 SUV KIA SPORTAGE II (JE_, KM) 2.0 CRDi 02.2005 - 83kw 113cv 1991cm3 SUV KIA SPORTAGE II (JE_, KM) 2.0 CRDi 01.2006 - 05.2010 100kw 136cv 1991cm3 SUV KIA SPORTAGE II (JE_, KM) 2.0 CRDi 01.2006 - 103kw 140cv 1991cm3 SUV KIA SPORTAGE II (JE_, KM) 2.0 CRDi 09.2007 - 110kw 150cv 1991cm3 SUV KIA SPORTAGE II (JE_, KM) 2.0 CRDi 4WD 09.2004...

d21x31mm | M12x29mm

UPCR5001 NO. 0B002-37160 - 52950-14100 - 52950-14120 - 52950-14140 - 52950-1G000

PORCA DA RODA CHAVE 21 M12X1,50X29MM (BASE CONICA PARA JANTES DE DISCO)

KIA SPORTAGE III (SL) 1.7 CRDi 12.2010 - 85kw 116cv 1685cm3 SUV KIA SPORTAGE III (SL) 2.0 CRDi 07.2010 - 100kw 136cv 1995cm3 SUV KIA SPORTAGE III (SL) 2.0 CRDi 08.2010 - 135kw 184cv 1995cm3 SUV KIA SPORTAGE III (SL) 2.0 CRDi AWD 07.2010 - 100kw 136cv 1995cm3 SUV KIA SPORTAGE III (SL) 2.0 CRDi AWD 08.2010 - 135kw 184cv 1995cm3 SUV KIA SPORTAGE III (SL) 2.0 CVVT 07.2010 - 120kw 163cv 1998cm3 SUV KIA...

d21x31mm | M12x29mm

UPCR5001 NO. 0B002-37160 - 52950-14100 - 52950-14120 - 52950-14140 - 52950-1G000

PORCA DA RODA CHAVE 21 M12X1,50X29MM (BASE CONICA PARA JANTES DE DISCO)

KIA SPORTAGE IV (QL, QLE) 1.6 CRDi 07.2018 - 85kw 116cv 1598cm3 SUV KIA SPORTAGE IV (QL, QLE) 1.6 CRDi 07.2018 - 100kw 136cv 1598cm3 SUV KIA SPORTAGE IV (QL, QLE) 1.6 CRDi AWD 07.2018 - 100kw 136cv 1598cm3 SUV KIA SPORTAGE IV (QL, QLE) 1.6 GDI 09.2015 - 97kw 132cv 1591cm3 SUV KIA SPORTAGE IV (QL, QLE) 1.6 T-GDI 09.2015 - 130kw 177cv 1591cm3 SUV KIA SPORTAGE IV (QL, QLE) 1.6 TGDI AWD 09.2015 - 130k...

d21x31mm | M12x29mm

UPCR5002 NO. 0K9A237160 - 52950-17000 - 52950-24000 - 52950-24100 - 52950-28000 - 52950-3Y000

PORCA DA RODA CHAVE 21 M12X1,50X35MM (BASE CONICA/PLANA)

KIA CEED (JD) 1.6 CRDi 110 (05.2012 - 07.2018) 81kw 110cv 1582cm3 Hatchback KIA CEED (JD) 1.6 CRDi 128 (05.2012 - 07.2018) 94kw 128cv 1582cm3 Hatchback KIA CEED (JD) 1.6 CRDi 136 (07.2015 - 07.2018) 100kw 136cv 1582cm3 Hatchback KIA CEED (JD) 1.6 GT (06.2013 - 07.2018) 150kw 204cv 1591cm3 Hatchback KIA CEED Hatchback (ED) 1.4 (12.2006 - 12.2012) 77kw 105cv 1396cm3 Hatchback KIA CEED Hatchback (ED)...

d26x36mm | M12x31mm

UPCR5002 NO. 0K9A237160 - 52950-17000 - 52950-24000 - 52950-24100 - 52950-28000 - 52950-3Y000

PORCA DA RODA CHAVE 21 M12X1,50X35MM (BASE CONICA/PLANA)

KIA CERATO I Hatchback (LD) 1.5 CRDi (07.2005 - 08.2006) 54kw 73cv 1493cm3 Hatchback KIA CERATO I Hatchback (LD) 1.5 CRDi (07.2005 - 08.2006) 66kw 90cv 1493cm3 Hatchback KIA CERATO I Hatchback (LD) 1.5 CRDi (07.2005 - 08.2006) 75kw 102cv 1493cm3 Hatchback KIA CERATO I Hatchback (LD) 1.6 (07.2004 - 01.2007) 77kw 105cv 1599cm3 Hatchback KIA CERATO I Hatchback (LD) 1.6 CRDi (06.2005 - 06.2008) 85kw 1...

d26x36mm | M12x31mm

UPCR5002 NO. 0K9A237160 - 52950-17000 - 52950-24000 - 52950-24100 - 52950-28000 - 52950-3Y000

PORCA DA RODA CHAVE 21 M12X1,50X35MM (BASE CONICA/PLANA)

KIA CERATO IV três volumes (BD, BDM) 1.6 MPi (De 02.2018-) - 94kw 128cv 1591cm3 três volumes KIA CERATO IV três volumes (BD, BDM) 2.0 MPi (De 02.2018-) - 110kw 150cv 1999cm3 três volumes

d26x36mm | M12x31mm

UPCR5002 NO. 0K9A237160 - 52950-17000 - 52950-24000 - 52950-24100 - 52950-28000 - 52950-3Y000

PORCA DA RODA CHAVE 21 M12X1,50X35MM (BASE CONICA/PLANA)

KIA SPORTAGE II (JE_, KM) 2.0 CRDi (De 02.2005-) - 83kw 113cv 1991cm3 SUV KIA SPORTAGE II (JE_, KM) 2.0 CRDi (01.2006 - 05.2010) 100kw 136cv 1991cm3 SUV KIA SPORTAGE II (JE_, KM) 2.0 CRDi (De 01.2006-) - 103kw 140cv 1991cm3 SUV KIA SPORTAGE II (JE_, KM) 2.0 CRDi (De 09.2007-) - 110kw 150cv 1991cm3 SUV KIA SPORTAGE II (JE_, KM) 2.0 CRDi 4WD (De 09.2004-) - 83kw 113cv 1991cm3 SUV KIA SPORTAGE II (JE...

d26x36mm | M12x31mm

URTE6008 NO. 43119-28003 - 43119-28010 - 43119-28060 - 4311937000 - 4561121700

RETENTOR VEIO DIFERENCIAL TRANSMISSÃO D35X56X9/14,8MM

KIA CERATO I Hatchback (LD) 1.5 CRDi 07.2005/08.2006 54KW 73CV 1493CC D4FA - KIA CERATO I Hatchback (LD) 1.5 CRDi 07.2005/08.2006 66KW 90CV 1493CC D4FA - KIA CERATO I Hatchback (LD) 1.5 CRDi 07.2005/08.2006 75KW 102VB 1493CC D4FA 8253368 - KIA CERATO I Hatchback (LD) 1.6 07.2004/01.2007 77KW 105CV 1599CC G4ED 8253356 8253AAW - KIA CERATO I Hatchback (LD) 1.6 CRDi 06.2005/06.2008 85KW 115CV 1582CC ...

d56x15mm | 1f-d34mm

URTE6008 NO. 43119-28003 - 43119-28010 - 43119-28060 - 4311937000 - 4561121700

RETENTOR VEIO DIFERENCIAL TRANSMISSÃO D35X56X9/14,8MM

KIA CERATO I Hatchback (LD) 1.5 CRDi 07.2005/08.2006 54KW 73CV 1493CC D4FA - KIA CERATO I Hatchback (LD) 1.5 CRDi 07.2005/08.2006 66KW 90CV 1493CC D4FA - KIA CERATO I Hatchback (LD) 1.5 CRDi 07.2005/08.2006 75KW 102VB 1493CC D4FA 8253368 - KIA CERATO I Hatchback (LD) 1.6 07.2004/01.2007 77KW 105CV 1599CC G4ED 8253356 8253AAW - KIA CERATO I Hatchback (LD) 1.6 CRDi 06.2005/06.2008 85KW 115CV 1582CC ...

d56x15mm | 1f-d34mm

URTE6027 NO. 43119-39030 - 43119-39050 - 43119-39060 - 43119-39070 - 43119-39080

RETENTOR DO VEIO TRANSMISSÃO

KIA CEED (JD) 1.0 T-GDI (07.2015 - 07.2018) 74kw 100cv 998cm3 Hatchback KIA CEED (JD) 1.0 T-GDI (07.2015 - 07.2018) 88kw 120cv 998cm3 Hatchback KIA CEED (JD) 1.4 CRDi 90 (05.2012 - 07.2018) 66kw 90cv 1396cm3 Hatchback KIA CEED (JD) 1.4 CVVT (05.2012 - 07.2018) 66kw 90cv 1396cm3 Hatchback KIA CEED (JD) 1.4 CVVT (05.2012 - 07.2018) 73kw 100cv 1396cm3 Hatchback KIA CEED (JD) 1.4 MPI (04.2015 - 07.201...

d68x14mm | 1f-d40mm

URTE6027 NO. 43119-39030 - 43119-39050 - 43119-39060 - 43119-39070 - 43119-39080

RETENTOR DO VEIO TRANSMISSÃO

KIA CEED (JD) 1.0 T-GDI (07.2015 - 07.2018) 74kw 100cv 998cm3 Hatchback KIA CEED (JD) 1.0 T-GDI (07.2015 - 07.2018) 88kw 120cv 998cm3 Hatchback KIA CEED (JD) 1.4 CRDi 90 (05.2012 - 07.2018) 66kw 90cv 1396cm3 Hatchback KIA CEED (JD) 1.4 CVVT (05.2012 - 07.2018) 66kw 90cv 1396cm3 Hatchback KIA CEED (JD) 1.4 CVVT (05.2012 - 07.2018) 73kw 100cv 1396cm3 Hatchback KIA CEED (JD) 1.4 MPI (04.2015 - 07.201...

d68x14mm | 1f-d40mm

URTE6027 NO. 43119-39030 - 43119-39050 - 43119-39060 - 43119-39070 - 43119-39080

RETENTOR DO VEIO TRANSMISSÃO

KIA CEED Hatchback (ED) 1.4 (12.2006 - 12.2012) 77kw 105cv 1396cm3 Hatchback KIA CEED Hatchback (ED) 1.4 (12.2006 - 12.2012) 80kw 109cv 1396cm3 Hatchback KIA CEED Hatchback (ED) 1.4 CVVT (08.2009 - 12.2012) 66kw 90cv 1396cm3 Hatchback KIA CEED Hatchback (ED) 1.4 LPG (01.2009 - 12.2010) 80kw 109cv 1396cm3 Hatchback KIA CEED Hatchback (ED) 1.6 (09.2007 - 12.2012) 85kw 115cv 1591cm3 Hatchback KIA CEE...

d68x14mm | 1f-d40mm

URTE6027 NO. 43119-39030 - 43119-39050 - 43119-39060 - 43119-39070 - 43119-39080

RETENTOR DO VEIO TRANSMISSÃO

KIA CEED Hatchback (ED) 1.4 (12.2006 - 12.2012) 77kw 105cv 1396cm3 Hatchback KIA CEED Hatchback (ED) 1.4 (12.2006 - 12.2012) 80kw 109cv 1396cm3 Hatchback KIA CEED Hatchback (ED) 1.4 CVVT (08.2009 - 12.2012) 66kw 90cv 1396cm3 Hatchback KIA CEED Hatchback (ED) 1.4 LPG (01.2009 - 12.2010) 80kw 109cv 1396cm3 Hatchback KIA CEED Hatchback (ED) 1.6 (09.2007 - 12.2012) 85kw 115cv 1591cm3 Hatchback KIA CEE...

d68x14mm | 1f-d40mm

URTE6027 NO. 43119-39030 - 43119-39050 - 43119-39060 - 43119-39070 - 43119-39080

RETENTOR DO VEIO TRANSMISSÃO

KIA CEED SW (ED) 1.4 (10.2010 - 12.2012) 77kw 105cv 1396cm3 Combi KIA CEED SW (ED) 1.4 (09.2007 - 12.2012) 80kw 109cv 1396cm3 Combi KIA CEED SW (ED) 1.4 CVVT (07.2009 - 12.2012) 66kw 90cv 1396cm3 Combi KIA CEED SW (ED) 1.4 LPG (01.2009 - 12.2010) 80kw 109cv 1396cm3 Combi KIA CEED SW (ED) 1.6 (09.2007 - 11.2012) 85kw 115cv 1591cm3 Combi KIA CEED SW (ED) 1.6 (09.2007 - 12.2012) 90kw 122cv 1591cm3 Co...

d68x14mm | 1f-d40mm

URTE6027 NO. 43119-39030 - 43119-39050 - 43119-39060 - 43119-39070 - 43119-39080

RETENTOR DO VEIO TRANSMISSÃO

KIA CEED SW (ED) 1.4 (10.2010 - 12.2012) 77kw 105cv 1396cm3 Combi KIA CEED SW (ED) 1.4 (09.2007 - 12.2012) 80kw 109cv 1396cm3 Combi KIA CEED SW (ED) 1.4 CVVT (07.2009 - 12.2012) 66kw 90cv 1396cm3 Combi KIA CEED SW (ED) 1.4 LPG (01.2009 - 12.2010) 80kw 109cv 1396cm3 Combi KIA CEED SW (ED) 1.6 (09.2007 - 11.2012) 85kw 115cv 1591cm3 Combi KIA CEED SW (ED) 1.6 (09.2007 - 12.2012) 90kw 122cv 1591cm3 Co...

d68x14mm | 1f-d40mm

KIA CEED - CERATO - PROCEED - SPORTAGE

Ralpi, Lda.

URTE6027 NO. 43119-39030 - 43119-39050 - 43119-39060 - 43119-39070 - 43119-39080

RETENTOR DO VEIO TRANSMISSÃO

KIA CEED (CD) 1.0 T-GDI (09.2019 -) 74kw 101cv 998cm3 Hatchback KIA CEED (CD) 1.0 T-GDI (03.2018 -) 88kw 120cv 998cm3 Hatchback KIA CEED (CD) 1.4 (03.2018 - 12.2020) 73kw 99cv 1368cm3 Hatchback KIA CEED (CD) 1.4 LPG (12.2018 - 12.2020) 71kw 97cv 1368cm3 Hatchback KIA CEED (CD) 1.4 T-GDI (03.2018 - 12.2020) 103kw 140cv 1353cm3 Hatchback KIA CEED (CD) 1.6 (03.2018 -) 94kw 128cv 1591cm3 Hatchback KIA...

d68x14mm | 1f-d40mm

URTE6027 NO. 43119-39030 - 43119-39050 - 43119-39060 - 43119-39070 - 43119-39080

RETENTOR DO VEIO TRANSMISSÃO

KIA CEED (CD) 1.0 T-GDI (09.2019 -) 74kw 101cv 998cm3 Hatchback KIA CEED (CD) 1.0 T-GDI (03.2018 -) 88kw 120cv 998cm3 Hatchback KIA CEED (CD) 1.4 (03.2018 - 12.2020) 73kw 99cv 1368cm3 Hatchback KIA CEED (CD) 1.4 LPG (12.2018 - 12.2020) 71kw 97cv 1368cm3 Hatchback KIA CEED (CD) 1.4 T-GDI (03.2018 - 12.2020) 103kw 140cv 1353cm3 Hatchback KIA CEED (CD) 1.6 (03.2018 -) 94kw 128cv 1591cm3 Hatchback KIA...

d68x14mm | 1f-d40mm

URTE6027 NO. 43119-39030 - 43119-39050 - 43119-39060 - 43119-39070 - 43119-39080

RETENTOR DO VEIO TRANSMISSÃO

KIA CEED Combi Van (CD) 1.4 T-GDI (04.2018 - 12.2020) 103kw 140cv 1353cm3 Caixa/Combi KIA CEED Combi Van (CD) CRDI 136 (05.2018 -) 100kw 136cv 1598cm3 Caixa/Combi KIA CEED Combi Van (CD) CRDi 115 (05.2018 -) 85kw 116cv 1598cm3 Caixa/Combi KIA CEED Combi Van (CD) GDI Hybrid (12.2019 -) 104kw 141cv 1580cm3 Caixa/Combi KIA CEED Combi Van (CD) T-GDI (05.2018 -) 88kw 120cv 998cm3 Caixa/Combi

d68x14mm | 1f-d40mm

URTE6027 NO. 43119-39030 - 43119-39050 - 43119-39060 - 43119-39070 - 43119-39080

RETENTOR DO VEIO TRANSMISSÃO

KIA CEED Combi Van (CD) 1.4 T-GDI (04.2018 - 12.2020) 103kw 140cv 1353cm3 Caixa/Combi KIA CEED Combi Van (CD) CRDI 136 (05.2018 -) 100kw 136cv 1598cm3 Caixa/Combi KIA CEED Combi Van (CD) CRDi 115 (05.2018 -) 85kw 116cv 1598cm3 Caixa/Combi KIA CEED Combi Van (CD) GDI Hybrid (12.2019 -) 104kw 141cv 1580cm3 Caixa/Combi KIA CEED Combi Van (CD) T-GDI (05.2018 -) 88kw 120cv 998cm3 Caixa/Combi

d68x14mm | 1f-d40mm

URTE6027 NO. 43119-39030 - 43119-39050 - 43119-39060 - 43119-39070 - 43119-39080

RETENTOR DO VEIO TRANSMISSÃO

KIA CEED Hatchback Van (CD) 1.4 T-GDI (03.2018 - 12.2020) 103kw 140cv 1353cm3 Caixa/parte traseira inclinada KIA CEED Hatchback Van (CD) CRDI 136 (03.2018 -) 100kw 136cv 1598cm3 Caixa/parte traseira inclinada KIA CEED Hatchback Van (CD) CRDi 115 (03.2018 -) 85kw 116cv 1598cm3 Caixa/parte traseira inclinada KIA CEED Hatchback Van (CD) T-GDI (03.2018 -) 88kw 120cv 998cm3 Caixa/parte traseira inclina...

d68x14mm | 1f-d40mm

URTE6027 NO. 43119-39030 - 43119-39050 - 43119-39060 - 43119-39070 - 43119-39080

RETENTOR DO VEIO TRANSMISSÃO

KIA CEED Hatchback Van (CD) 1.4 T-GDI (03.2018 - 12.2020) 103kw 140cv 1353cm3 Caixa/parte traseira inclinada KIA CEED Hatchback Van (CD) CRDI 136 (03.2018 -) 100kw 136cv 1598cm3 Caixa/parte traseira inclinada KIA CEED Hatchback Van (CD) CRDi 115 (03.2018 -) 85kw 116cv 1598cm3 Caixa/parte traseira inclinada KIA CEED Hatchback Van (CD) T-GDI (03.2018 -) 88kw 120cv 998cm3 Caixa/parte traseira inclina...

d68x14mm | 1f-d40mm

URTE6027 NO. 43119-39030 - 43119-39050 - 43119-39060 - 43119-39070 - 43119-39080

RETENTOR DO VEIO TRANSMISSÃO

KIA CEED Sportswagon (CD) 1.0 T-GDI (09.2019 -) 74kw 101cv 998cm3 Combi KIA CEED Sportswagon (CD) 1.0 T-GDI (05.2018 -) 88kw 120cv 998cm3 Combi KIA CEED Sportswagon (CD) 1.4 (04.2018 - 12.2020) 73kw 99cv 1368cm3 Combi KIA CEED Sportswagon (CD) 1.4 LPG (12.2018 - 12.2020) 71kw 97cv 1368cm3 Combi KIA CEED Sportswagon (CD) 1.4 T-GDI (04.2018 - 12.2020) 103kw 140cv 1353cm3 Combi KIA CEED Sportswagon (...

d68x14mm | 1f-d40mm

URTE6027 NO. 43119-39030 - 43119-39050 - 43119-39060 - 43119-39070 - 43119-39080

RETENTOR DO VEIO TRANSMISSÃO

KIA CEED Sportswagon (CD) 1.0 T-GDI (09.2019 -) 74kw 101cv 998cm3 Combi KIA CEED Sportswagon (CD) 1.0 T-GDI (05.2018 -) 88kw 120cv 998cm3 Combi KIA CEED Sportswagon (CD) 1.4 (04.2018 - 12.2020) 73kw 99cv 1368cm3 Combi KIA CEED Sportswagon (CD) 1.4 LPG (12.2018 - 12.2020) 71kw 97cv 1368cm3 Combi KIA CEED Sportswagon (CD) 1.4 T-GDI (04.2018 - 12.2020) 103kw 140cv 1353cm3 Combi KIA CEED Sportswagon (...

d68x14mm | 1f-d40mm

URTE6027 NO. 43119-39030 - 43119-39050 - 43119-39060 - 43119-39070 - 43119-39080

RETENTOR DO VEIO TRANSMISSÃO

KIA CERATO I Hatchback (LD) 1.5 CRDi (07.2005 - 08.2006) 54kw 73cv 1493cm3 Hatchback KIA CERATO I Hatchback (LD) 1.5 CRDi (07.2005 - 08.2006) 66kw 90cv 1493cm3 Hatchback KIA CERATO I Hatchback (LD) 1.5 CRDi (07.2005 - 08.2006) 75kw 102cv 1493cm3 Hatchback KIA CERATO I Hatchback (LD) 1.6 (07.2004 - 01.2007) 77kw 105cv 1599cm3 Hatchback KIA CERATO I Hatchback (LD) 1.6 CRDi (06.2005 - 06.2008) 85kw 1...

d68x14mm | 1f-d40mm

URTE6027 NO. 43119-39030 - 43119-39050 - 43119-39060 - 43119-39070 - 43119-39080

RETENTOR DO VEIO TRANSMISSÃO

KIA CERATO I Hatchback (LD) 1.5 CRDi (07.2005 - 08.2006) 54kw 73cv 1493cm3 Hatchback KIA CERATO I Hatchback (LD) 1.5 CRDi (07.2005 - 08.2006) 66kw 90cv 1493cm3 Hatchback KIA CERATO I Hatchback (LD) 1.5 CRDi (07.2005 - 08.2006) 75kw 102cv 1493cm3 Hatchback KIA CERATO I Hatchback (LD) 1.6 (07.2004 - 01.2007) 77kw 105cv 1599cm3 Hatchback KIA CERATO I Hatchback (LD) 1.6 CRDi (06.2005 - 06.2008) 85kw 1...

d68x14mm | 1f-d40mm

URTE6027 NO. 43119-39030 - 43119-39050 - 43119-39060 - 43119-39070 - 43119-39080

RETENTOR DO VEIO TRANSMISSÃO

KIA CERATO I três volumes (LD) 1.5 CRDi (07.2005 - 08.2006) 54kw 73cv 1493cm3 três volumes KIA CERATO I três volumes (LD) 1.5 CRDi (07.2005 - 12.2009) 66kw 90c 1493cm3 três volumes KIA CERATO I três volumes (LD) 1.5 CRDi (07.2005 - 08.2006) 75kw 102cv 1493cm3 três volumes KIA CERATO I três volumes (LD) 1.6 (05.2006 - 12.2009) 90kw 122cv 1591cm3 três volumes KIA CERATO I três volumes (LD) 1.6 (04.2...

d68x14mm | 1f-d40mm

URTE6027 NO. 43119-39030 - 43119-39050 - 43119-39060 - 43119-39070 - 43119-39080

RETENTOR DO VEIO TRANSMISSÃO

KIA CERATO I três volumes (LD) 1.5 CRDi (07.2005 - 08.2006) 54kw 73cv 1493cm3 três volumes KIA CERATO I três volumes (LD) 1.5 CRDi (07.2005 - 12.2009) 66kw 90c 1493cm3 três volumes KIA CERATO I três volumes (LD) 1.5 CRDi (07.2005 - 08.2006) 75kw 102cv 1493cm3 três volumes KIA CERATO I três volumes (LD) 1.6 (05.2006 - 12.2009) 90kw 122cv 1591cm3 três volumes KIA CERATO I três volumes (LD) 1.6 (04.2...

d68x14mm | 1f-d40mm

URTE6027 NO. 43119-39030 - 43119-39050 - 43119-39060 - 43119-39070 - 43119-39080

RETENTOR DO VEIO TRANSMISSÃO

KIA CERATO IV três volumes (BD, BDM) 1.6 MPi (02.2018 -) 94kw 128cv 1591cm3 três volumes KIA CERATO IV três volumes (BD, BDM) 1.6 TCi (11.2018 -) 100kw 136cv 1598cm3 três volumes KIA CERATO IV três volumes (BD, BDM) 2.0 MPi (02.2018 -) 110kw 150cv 1999cm3 três volumes

d68x14mm | 1f-d40mm

URTE6027 NO. 43119-39030 - 43119-39050 - 43119-39060 - 43119-39070 - 43119-39080

RETENTOR DO VEIO TRANSMISSÃO

KIA CERATO IV três volumes (BD, BDM) 1.6 MPi (02.2018 -) 94kw 128cv 1591cm3 três volumes KIA CERATO IV três volumes (BD, BDM) 1.6 TCi (11.2018 -) 100kw 136cv 1598cm3 três volumes KIA CERATO IV três volumes (BD, BDM) 2.0 MPi (02.2018 -) 110kw 150cv 1999cm3 três volumes

d68x14mm | 1f-d40mm

URTE6027 NO. 43119-39030 - 43119-39050 - 43119-39060 - 43119-39070 - 43119-39080

RETENTOR DO VEIO TRANSMISSÃO

KIA PRO CEED (ED) 1.4 (02.2008 - 09.2012) 77kw 105cv 1396cm3 Hatchback KIA PRO CEED (ED) 1.4 (02.2008 - 09.2012) 80kw 109cv 1396cm3 Hatchback KIA PRO CEED (ED) 1.4 CVVT (06.2010 - 09.2012) 66kw 90cv 1396cm3 Hatchback KIA PRO CEED (ED) 1.6 (02.2008 - 09.2012) 90kw 122cv 1591cm3 Hatchback KIA PRO CEED (ED) 1.6 (02.2008 - 09.2012) 93kw 126cv 1591cm3 Hatchback KIA PRO CEED (ED) 1.6 CRDi 115 (02.2008 ...

d68x14mm | 1f-d40mm

URTE6027 NO. 43119-39030 - 43119-39050 - 43119-39060 - 43119-39070 - 43119-39080

RETENTOR DO VEIO TRANSMISSÃO

KIA PRO CEED (ED) 1.4 (02.2008 - 09.2012) 77kw 105cv 1396cm3 Hatchback KIA PRO CEED (ED) 1.4 (02.2008 - 09.2012) 80kw 109cv 1396cm3 Hatchback KIA PRO CEED (ED) 1.4 CVVT (06.2010 - 09.2012) 66kw 90cv 1396cm3 Hatchback KIA PRO CEED (ED) 1.6 (02.2008 - 09.2012) 90kw 122cv 1591cm3 Hatchback KIA PRO CEED (ED) 1.6 (02.2008 - 09.2012) 93kw 126cv 1591cm3 Hatchback KIA PRO CEED (ED) 1.6 CRDi 115 (02.2008 ...

d68x14mm | 1f-d40mm

URTE6027 NO. 43119-39030 - 43119-39050 - 43119-39060 - 43119-39070 - 43119-39080

RETENTOR DO VEIO TRANSMISSÃO

KIA PRO CEED Hatchback Van (JD) 1.0 T-GDi (05.2015 - 07.2018) 88kw 120cv 998cm3 Caixa/parte traseira inclinada KIA PRO CEED Hatchback Van (JD) 1.4 MPI (05.2015 - 07.2018) 74kw 101cv 1368cm3 Caixa/parte traseira inclinada KIA PRO CEED Hatchback Van (JD) 1.6 CRDI (05.2015 - 07.2018) 100kw 136cv 1582cm3 Caixa/parte traseira inclinada

d68x14mm | 1f-d40mm

URTE6027 NO. 43119-39030 - 43119-39050 - 43119-39060 - 43119-39070 - 43119-39080

RETENTOR DO VEIO TRANSMISSÃO

KIA PRO CEED Hatchback Van (JD) 1.0 T-GDi (05.2015 - 07.2018) 88kw 120cv 998cm3 Caixa/parte traseira inclinada KIA PRO CEED Hatchback Van (JD) 1.4 MPI (05.2015 - 07.2018) 74kw 101cv 1368cm3 Caixa/parte traseira inclinada KIA PRO CEED Hatchback Van (JD) 1.6 CRDI (05.2015 - 07.2018) 100kw 136cv 1582cm3 Caixa/parte traseira inclinada

d68x14mm | 1f-d40mm

URTE6027 NO. 43119-39030 - 43119-39050 - 43119-39060 - 43119-39070 - 43119-39080

RETENTOR DO VEIO TRANSMISSÃO

KIA SPORTAGE II (JE_, KM_) 2.0 16V 4WD (09.2004 - 08.2010) 104kw 141cv 1975cm3 SUV KIA SPORTAGE II (JE_, KM_) 2.0 CRDi (02.2005 - 12.2006) 83kw 113cv 1991cm3 SUV KIA SPORTAGE II (JE_, KM_) 2.0 CRDi (01.2006 - 05.2010) 100kw 136cv 1991cm3 SUV KIA SPORTAGE II (JE_, KM_) 2.0 CRDi (01.2006 - 10.2008) 103kw 140cv 1991cm3 SUV KIA SPORTAGE II (JE_, KM_) 2.0 CRDi (09.2007 - 12.2010) 110kw 150cv 1991cm3 SU...

d68x14mm | 1f-d40mm

URTE6027 NO. 43119-39030 - 43119-39050 - 43119-39060 - 43119-39070 - 43119-39080

RETENTOR DO VEIO TRANSMISSÃO

KIA SPORTAGE II (JE_, KM_) 2.0 16V 4WD (09.2004 - 08.2010) 104kw 141cv 1975cm3 SUV KIA SPORTAGE II (JE_, KM_) 2.0 CRDi (02.2005 - 12.2006) 83kw 113cv 1991cm3 SUV KIA SPORTAGE II (JE_, KM_) 2.0 CRDi (01.2006 - 05.2010) 100kw 136cv 1991cm3 SUV KIA SPORTAGE II (JE_, KM_) 2.0 CRDi (01.2006 - 10.2008) 103kw 140cv 1991cm3 SUV KIA SPORTAGE II (JE_, KM_) 2.0 CRDi (09.2007 - 12.2010) 110kw 150cv 1991cm3 SU...

d68x14mm | 1f-d40mm

URTE6027 NO. 43119-39030 - 43119-39050 - 43119-39060 - 43119-39070 - 43119-39080

RETENTOR DO VEIO TRANSMISSÃO

KIA SPORTAGE III (SL) 1.6 GDI (06.2010 - 12.2015) 99kw 135cv 1591cm3 SUV KIA SPORTAGE III (SL) 1.7 CRDi (12.2010 - 12.2015) 85kw 116cv 1685cm3 SUV KIA SPORTAGE III (SL) 2.0 CRDi (07.2010 - 12.2015) 100kw 136cv 1995cm3 SUV KIA SPORTAGE III (SL) 2.0 CRDi (08.2010 - 12.2015) 135kw 184cv 1995cm3 SUV KIA SPORTAGE III (SL) 2.0 CRDi AWD (07.2010 - 12.2015) 100kw 136cv 1995cm3 SUV KIA SPORTAGE III (SL) 2....

d68x14mm | 1f-d40mm

URTE6027 NO. 43119-39030 - 43119-39050 - 43119-39060 - 43119-39070 - 43119-39080

RETENTOR DO VEIO TRANSMISSÃO

KIA SPORTAGE III (SL) 1.6 GDI (06.2010 - 12.2015) 99kw 135cv 1591cm3 SUV KIA SPORTAGE III (SL) 1.7 CRDi (12.2010 - 12.2015) 85kw 116cv 1685cm3 SUV KIA SPORTAGE III (SL) 2.0 CRDi (07.2010 - 12.2015) 100kw 136cv 1995cm3 SUV KIA SPORTAGE III (SL) 2.0 CRDi (08.2010 - 12.2015) 135kw 184cv 1995cm3 SUV KIA SPORTAGE III (SL) 2.0 CRDi AWD (07.2010 - 12.2015) 100kw 136cv 1995cm3 SUV KIA SPORTAGE III (SL) 2....

d68x14mm | 1f-d40mm

URTE6027 NO. 43119-39030 - 43119-39050 - 43119-39060 - 43119-39070 - 43119-39080

RETENTOR DO VEIO TRANSMISSÃO

KIA SPORTAGE IV (QL, QLE) 1.6 CRDi (07.2018 - 09.2022) 85kw 116cv 1598cm3 SUV KIA SPORTAGE IV (QL, QLE) 1.6 CRDi (07.2018 - 09.2022) 100kw 136cv 1598cm3 SUV KIA SPORTAGE IV (QL, QLE) 1.6 CRDi AWD (07.2018 - 09.2022) 100kw 136cv 1598cm3 SUV KIA SPORTAGE IV (QL, QLE) 1.6 CRDi Eco-Dynamics+ (03.2019 - 09.2022) 85kw 116cv 1598cm3 SUV KIA SPORTAGE IV (QL, QLE) 1.6 CRDi Eco-Dynamics+ (03.2019 - 09.2022)...

d68x14mm | 1f-d40mm

URTE6027 NO. 43119-39030 - 43119-39050 - 43119-39060 - 43119-39070 - 43119-39080

RETENTOR DO VEIO TRANSMISSÃO

KIA SPORTAGE IV (QL, QLE) 1.6 CRDi (07.2018 - 09.2022) 85kw 116cv 1598cm3 SUV KIA SPORTAGE IV (QL, QLE) 1.6 CRDi (07.2018 - 09.2022) 100kw 136cv 1598cm3 SUV KIA SPORTAGE IV (QL, QLE) 1.6 CRDi AWD (07.2018 - 09.2022) 100kw 136cv 1598cm3 SUV KIA SPORTAGE IV (QL, QLE) 1.6 CRDi Eco-Dynamics+ (03.2019 - 09.2022) 85kw 116cv 1598cm3 SUV KIA SPORTAGE IV (QL, QLE) 1.6 CRDi Eco-Dynamics+ (03.2019 - 09.2022)...

d68x14mm | 1f-d40mm

UTR0607 NO. 0K202-15-205 - 0K202-15-205A - 0K2021520 - 0K2C6-15-205 - 0K2C6-15-205A - 0K2C615205 - 0K2C615205A - ...

TAMPÃO DO RADIADOR

KIA CERATO três volumes (LD) 1.6 (De 2006.05 Até 2009.12) 90kW 122cv 1591cm3 três volumes -
KIA CERATO três volumes (LD) 1.6 (De 2004.04 Até 2009.12) 77kW 105cv 1599cm3 três volumes -
KIA CERATO três volumes (LD) 2.0 (De 2004.04 Até 2007.01) 105kW 143cv 1975cm3 três volumes -
KIA CERATO três volumes (LD) 1.5 CRDi (De 2005.07 Até 2006.08) 54kW 73cv 1493cm3 três volumes -

d64/45x25mm | d29x23mm

UTR0607 NO. 0K202-15-205 - 0K202-15-205A - 0K2021520 - 0K2C6-15-205 - 0K2C6-15-205A - 0K2C615205 - 0K2C615205A - ...

TAMPÃO DO RADIADOR

KIA SPORTAGE (JE_, KM_) 2.0 i 16V (De 2004.09 -) 104kW 141cv 1975cm3 Veículo todo-terreno fechado -
KIA SPORTAGE (JE_, KM_) 2.0 16V 4WD (De 2004.09 -) 104kW 141cv 1975cm3 Veículo todo-terreno fechado -
KIA SPORTAGE (SL) 1.6 GDI (De 2011.02 -) 99kW 135cv 1591cm3 Veículo todo-terreno fechado -
KIA SPORTAGE (SL) 2.0 CVVT (De 2010.07 -) 120kW 163cv 1998cm3 Veículo todo-terreno fe...

d64/45x25mm | d29x23mm

UTR0876 NO. 2544126100

TAMPÃO RESERVATÓRIO LIQUIDO REFRIGERAÇÃO

KIA PRO CEE´D (JD) 1.6 GDI (A Partir de 03.13) 135cv 1591cc Hatchback - KIA PRO CEE´D (JD) 1.6 GT (A Partir de 06.13) 204cv 1591cc Hatchback - KIA PRO CEE´D (JD) 1.4 CRDi 90 (A Partir de 03.13) 90cv 1396cc Hatchback - KIA PRO CEE´D (JD) 1.6 CRDi 110 (A Partir de 03.13) 110cv 1582cc Hatchback - KIA PRO CEE´D (JD) 1.6 CRDi 128 (A Partir de 03.13) 128cv 1582cc Hatchback - KIA PRO CEE´D (JD)...

d53x22mm | 1f-d38x18mm

UTR0876 NO. 2544126100

TAMPÃO RESERVATÓRIO LIQUIDO REFRIGERAÇÃO

KIA SPORTAGE (S L) 1.6 GDI (A Partir de 02.11) 135cv 1591cc Veículo todo terreno fechado - KIA SPORTAGE (S L) 2.0 CVVT (A Partir de 07.10) 163cv 1998cc Veículo todo terreno fechado - KIA SPORTAGE (S L) 2.0 CVVT A W D (A Partir de 07.10) 163cv 1998cc Veículo todo terreno fechado - KIA SPORTAGE (S L) 2.0 GDI (A Partir de 02.14) 166cv 1998cc Veículo todo terreno fechado - KIA SPORTAGE ...

d53x22mm | 1f-d38x18mm

UTR0957 NO. 0K2C6-15-205 - 0K2C6-15-205A - 0K2FA-15-205 - 1K2N1-15-205 - 25330- 25330-1H1001H000 - 25330-0L-500

TAMPÃO DO RADIADOR

KIA CERATO I Hatchback (LD) 1.5 CRDi (De 07.2005 -) 66kW 90cv 1493cm3 Hatchback - KIA CERATO I Hatchback (LD) 1.5 CRDi (De 07.2005 -) 75kW 102cv 1493cm3 Hatchback - KIA CERATO I Hatchback (LD) 1.6 (De 07.2004 -) 77kW 105cv 1599cm3 Hatchback - KIA CERATO I Hatchback (LD) 1.6 CRDi (De 06.2005 -) 85kW 115cv 1582cm3 Hatchback - KIA CERATO I Hatchback (LD) 2.0 (De 03.2004 Até 05.2007) 105kW 143cv 1975c...

d45x25mm | d28x22mm

UTR0957 NO. 0K2C6-15-205 - 0K2C6-15-205A - 0K2FA-15-205 - 1K2N1-15-205 - 25330- 25330-1H1001H000 - 25330-0L-500

TAMPÃO DO RADIADOR

KIA SPORTAGE II (JE_, KM) 2.0 16V 4WD (De 09.2004 -) 104kW 141cv 1975cm3 SUV - KIA SPORTAGE II (JE_, KM) 2.0 i 16V (De 09.2004 -) 104kW 141cv 1975cm3 SUV - KIA SPORTAGE II (JE_, KM) 2.7 V6 4WD (De 09.2004 -) 129kW 175cv 2656cm3 SUV -

d45x25mm | d28x22mm

UTR0957 NO. 0K2C6-15-205 - 0K2C6-15-205A - 0K2FA-15-205 - 1K2N1-15-205 - 25330- 25330-1H1001H000 - 25330-0L-500

TAMPÃO DO RADIADOR

KIA SPORTAGE III (SL) 1.6 GDI (De 02.2011 -) 99kW 135cv 1591cm3 SUV - KIA SPORTAGE III (SL) 1.7 CRDi (De 12.2010 -) 85kW 116cv 1685cm3 SUV - KIA SPORTAGE III (SL) 2.0 CRDi (De 07.2010 -) 100kW 136cv 1995cm3 SUV - KIA SPORTAGE III (SL) 2.0 CRDi (De 08.2010 -) 135kW 184cv 1995cm3 SUV - KIA SPORTAGE III (SL) 2.0 CRDi AWD (De 07.2010 -) 100kW 136cv 1995cm3 SUV - KIA SPORTAGE III (SL) 2.0 CRDi AWD (De ...

d45x25mm | d28x22mm

UTR0958 NO. 0K2C615205 - 0K2C615205A - 0K2FA15205 - 1K2N115205 - 253300L500 - 253301H000 - 253301H100

TAMPÃO RADIADOR

KIA SPORTAGE II (JE_, KM) 2.0 16V 4WD (De 09.2004 -) 104kW 141cv 1975cm3 SUV - KIA SPORTAGE II (JE_, KM) 2.0 i 16V (De 09.2004 -) 104kW 141cv 1975cm3 SUV - KIA SPORTAGE II (JE_, KM) 2.7 V6 4WD (De 09.2004 -) 129kW 175cv 2656cm3 SUV -

d45x29mm | d28x21mm

KIA CEED - CERATO - PROCEED - SPORTAGE

Ralpi, Lda.

UTR0958 NO. 0K2C615205 - 0K2C615205A - 0K2FA15205 - 1K2N115205 - 253300L500 - 253301H000 - 253301H100

TAMPÃO RADIADOR

KIA SPORTAGE III (SL) 1.6 GDI (De 02.2011 -) 99kW 135cv 1591cm3 SUV - KIA SPORTAGE III (SL) 1.7 CRDi (De 12.2010 -) 85kW 116cv 1685cm3 SUV - KIA SPORTAGE III (SL) 2.0 CRDi (De 07.2010 -) 100kW 136cv 1995cm3 SUV - KIA SPORTAGE III (SL) 2.0 CRDi (De 08.2010 -) 135kW 184cv 1995cm3 SUV - KIA SPORTAGE III (SL) 2.0 CRDi AWD (De 07.2010 -) 100kW 136cv 1995cm3 SUV - KIA SPORTAGE III (SL) 2.0 CRDi AWD (De ...

d45x29mm | d28x21mm

UTR1007 NO. 254402E000 - 254402H000 - 254403K000 - 254413X000

TAMPÃO RESERVATÓRIO REFRIGERAÇÃO

KIA SPORTAGE II (JE_, KM) 2.0 16V 4WD (De 09.2004 -) 104kW 141cv 1975cm3 SUV - KIA SPORTAGE II (JE_, KM) 2.0 i 16V (De 09.2004 -) 104kW 141cv 1975cm3 SUV - KIA SPORTAGE II (JE_, KM) 2.7 V6 4WD (De 09.2004 -) 129kW 175cv 2656cm3 SUV -

d45x10mm | d42x5mm

UTV83045 NO. 2151223001

TAMPÃO VEDAÇÃO BUJÃO

KIA SPORTAGE (SL) 1.6 GDI (De 02-2011 Até .1-20 -) 99kW 135CV 1591cc Veículo todo-terreno fechado KIA SPORTAGE (SL) 2.0 CVVT (De 07-2010 Até .1-20 -) 120kW 163CV 1998cc Veículo todo-terreno fechado KIA SPORTAGE (SL) 2.0 CVVT AWD (De 07-2010 Até .1-20 -) 120kW 163CV 1998cc Veículo todo-terreno fechado

d23x27mm | c17mm d14mm

W5127 NO. 23124-2A000 - 23124-2A001 - 23124-2A002 - 23124-2A003

POLIE DA CAMBOTA (5 PISTAS)

KIA PROCEED

d156mm | 1f-d30mm

W5127 NO. 23124-2A000 - 23124-2A001 - 23124-2A002 - 23124-2A003

POLIE DA CAMBOTA (5 PISTAS)

KIA SPORTAGE

d156mm | 1f-d30mm

W5167 NO. 2312427000 - 2312427100 - 2312427300 - 2312427400

POLIE DA CAMBOTA (6 PISTAS)

KIA PRO CEE D (ED): 2.0 CRDi 140 02.2008/09.2012 103KW 140CV 1991CC

d153mm | d40mm

W5167 NO. 2312427000 - 2312427100 - 2312427300 - 2312427400

POLIE DA CAMBOTA (6 PISTAS)

KIA CERATO I três volumes (LD): 2.0 CRDi 04.2004/05.2006 83KW 112CV 1991CC - KIA CERATO I Hatchback (LD): 2.0 CRDi 04.2004/>>> 83KW 112CV 1991CC

d153mm | d40mm

W5175 NO. 23124-2F000 - 23124-2F010 - 23124-2F600 - 23124-2F601 - 231242F602

POLIE DA CAMBOTA (6 PISTAS)

KIA SPORTAGE III (SL): 2.0 CRDi 07.2010/>>> 100KW 136CV 1995CC - KIA SPORTAGE III (SL): 2.0 CRDi AWD 07.2010/>>> 100KW 136CV 1995CC - KIA SPORTAGE III (SL): 2.0 CRDi 08.2010/>>> 135KW 184CV 1995CC - KIA SPORTAGE III (SL): 2.0 CRDi AWD 08.2010/>>> 135KW 184CV 1995CC

d157/172mm | d39mm

W5175 NO. 23124-2F000 - 23124-2F010 - 23124-2F600 - 23124-2F601 - 231242F602

POLIE DA CAMBOTA (6 PISTAS)

KIA SPORTAGE IV (QL, QLE): 2.0 CRDi 09.2015/>>> 100KW 136CV 1995CC - KIA SPORTAGE IV (QL, QLE): 2.0 CRDi AWD 09.2015/>>> 100KW 136CV 1995CC - KIA SPORTAGE IV (QL, QLE): 2.0 CRDi AWD 09.2015/>>> 136KW 185CV 1995CC

d157/172mm | d39mm

W5221 NO. 23123-2B720 - 23124-2B000 - 23124-2B010 - 231242B020

POLIE CAMBOTA 6 PISTAS

KIA CEED (JD) 1.4 CVVT (05.2012 - 07.2018) 66kw 90cv 1396cm3 Hatchback KIA CEED (JD) 1.4 CVVT (05.2012 - 07.2018) 73kw 100cv 1396cm3 Hatchback KIA CEED (JD) 1.6 GDI (05.2012 - 07.2018) 99kw 135cv 1591cm3 Hatchback KIA CEED (JD) 1.6 GT (06.2013 - 07.2018) 150kw 204cv 1591cm3 Hatchback KIA CEED Hatchback (ED) 1.4 (12.2006 - 12.2012) 77kw 105cv 1396cm3 Hatchback KIA CEED Hatchback (ED) 1.4 (12.2006 -...

d149mm | d12mm

W5221 NO. 23123-2B720 - 23124-2B000 - 23124-2B010 - 231242B020

POLIE CAMBOTA 6 PISTAS

KIA CEED SW (ED) 1.4 (10.2010 - 12.2012) 77kw 105cv 1396cm3 Combi KIA CEED SW (ED) 1.4 (09.2007 - 12.2012) 80kw 109cv 1396cm3 Combi KIA CEED SW (ED) 1.4 CVVT (07.2009 - 12.2012) 66kw 90cv 1396cm3 Combi KIA CEED SW (ED) 1.4 LPG (01.2009 - 12.2010) 80kw 109cv 1396cm3 Combi KIA CEED SW (ED) 1.6 (09.2007 - 11.2012) 85kw 115cv 1591cm3 Combi KIA CEED SW (ED) 1.6 (09.2007 - 12.2012) 90kw 122cv 1591cm3 Co...

d149mm | d12mm

W5221 NO. 23123-2B720 - 23124-2B000 - 23124-2B010 - 231242B020

POLIE CAMBOTA 6 PISTAS

KIA PRO CEED (ED) 1.4 (02.2008 - 09.2012) 77kw 105cv 1396cm3 Hatchback KIA PRO CEED (ED) 1.4 (02.2008 - 09.2012) 80kw 109cv 1396cm3 Hatchback KIA PRO CEED (ED) 1.4 CVVT (06.2010 - 09.2012) 66kw 90cv 1396cm3 Hatchback KIA PRO CEED (ED) 1.6 (02.2008 - 09.2012) 90kw 122cv 1591cm3 Hatchback KIA PRO CEED (ED) 1.6 (02.2008 - 09.2012) 93kw 126cv 1591cm3 Hatchback KIA PRO CEED (ED) 1.6 CVVT (10.2010 - 02....

d149mm | d12mm

W5221 NO. 23123-2B720 - 23124-2B000 - 23124-2B010 - 231242B020

POLIE CAMBOTA 6 PISTAS

KIA SPORTAGE III (SL) 1.6 GDI (02.2011 -) 99kw 135cv 1591cm3 SUV KIA SPORTAGE IV (QL, QLE) 1.6 GDI (09.2015 - 09.2022) 97kw 132cv 1591cm3 SUV KIA SPORTAGE IV (QL, QLE) 1.6 LPG (QLE) (07.2020 - 09.2022) 93kw 126cv 1591cm3 SUV KIA SPORTAGE IV (QL, QLE) 1.6 T-GDI (09.2015 - 09.2022) 130kw 177cv 1591cm3 SUV KIA SPORTAGE IV (QL, QLE) 1.6 TGDI AWD (09.2015 - 09.2022) 130kw 177cv 1591cm3 SUV KIA SPORTAGE...

d149mm | d12mm

Y3233 NO. 0K01126113B - 0K01133063B - 0K99333062B - 51361-3E000 - 51752-07000

PARAFUSO DA RODA CAVILHA M12X1,50X48MM

KIA CEED (JD) 1.0 T-GDI (07.2015 - 07.2018) 74kw 100cv 998cm3 Hatchback KIA CEED (JD) 1.0 T-GDI (07.2015 - 07.2018) 88kw 120cv 998cm3 Hatchback KIA CEED (JD) 1.4 CVVT (05.2012 - 07.2018) 66kw 90cv 1396cm3 Hatchback KIA CEED (JD) 1.4 CVVT (05.2012 - 07.2018) 73kw 100cv 1396cm3 Hatchback KIA CEED (JD) 1.6 CRDi 110 (05.2012 - 07.2018) 81kw 110cv 1582cm3 Hatchback KIA CEED (JD) 1.6 CRDi 128 (05.2012 -...

c48mm | M12x1,5mm

Y3233 NO. 0K01126113B - 0K01133063B - 0K99333062B - 51361-3E000 - 51752-07000

PARAFUSO DA RODA CAVILHA M12X1,50X48MM

KIA CEED Hatchback (ED) 1.4 (12.2006 - 12.2012) 77kw 105cv 1396cm3 Hatchback KIA CEED Hatchback (ED) 1.4 (12.2006 - 12.2012) 80kw 109cv 1396cm3 Hatchback KIA CEED Hatchback (ED) 1.4 CVVT (08.2009 - 12.2012) 66kw 90cv 1396cm3 Hatchback KIA CEED Hatchback (ED) 1.6 CRDi 115 (12.2006 - 12.2012) 85kw 115cv 1582cm3 Hatchback KIA CEED Hatchback (ED) 1.6 CRDi 128 (10.2010 - 12.2012) 94kw 128cv 1582cm3 Hat...

c48mm | M12x1,5mm

Y3233 NO. 0K01126113B - 0K01133063B - 0K99333062B - 51361-3E000 - 51752-07000

PARAFUSO DA RODA CAVILHA M12X1,50X48MM

KIA CEED SW (ED) 1.4 (10.2010 - 12.2012) 77kw 105cv 1396cm3 Combi KIA CEED SW (ED) 1.4 (09.2007 - 12.2012) 80kw 109cv 1396cm3 Combi KIA CEED SW (ED) 1.4 CVVT (07.2009 - 12.2012) 66kw 90cv 1396cm3 Combi KIA CEED SW (ED) 1.6 CRDi 115 (09.2007 - 12.2012) 85kw 115cv 1582cm3 Combi KIA CEED SW (ED) 1.6 CRDi 128 (10.2010 - 12.2012) 94kw 128cv 1582cm3 Combi KIA CEED SW (ED) 1.6 CRDi 90 (09.2007 - 12.2012)...

c48mm | M12x1,5mm

KIA CEED - CERATO - PROCEED - SPORTAGE

Y3233 NO. 0K01126113B - 0K01133063B - 0K99333062B - 51361-3E000 - 51752-07000

PARAFUSO DA RODA CAVILHA M12X1,50X48MM

KIA CEED Sportswagon (JD) 1.0 T-GDI (07.2015 - 07.2018) 74kw 100cv 998cm3 Combi KIA CEED Sportswagon (JD) 1.0 T-GDI (07.2015 - 07.2018) 88kw 120cv 998cm3 Combi KIA CEED Sportswagon (JD) 1.4 CVVT (09.2012 - 07.2015) 73kw 100cv 1396cm3 Combi KIA CEED Sportswagon (JD) 1.6 CRDi 110 (03.2013 - 07.2018) 81kw 110cv 1582cm3 Combi KIA CEED Sportswagon (JD) 1.6 CRDi 128 (09.2012 - 07.2015) 94kw 128cv 1582cm...

c48mm | M12x1,5mm

Y3233 NO. 0K01126113B - 0K01133063B - 0K99333062B - 51361-3E000 - 51752-07000

PARAFUSO DA RODA CAVILHA M12X1,50X48MM

KIA CERATO I Hatchback (LD) 1.5 CRDi (07.2005 - 08.2006) 75kw 102cv 1493cm3 Hatchback KIA CERATO I Hatchback (LD) 1.5 CRDi (07.2005 - 08.2006) 54kw 73cv 1493cm3 Hatchback KIA CERATO I Hatchback (LD) 1.5 CRDi (07.2005 - 08.2006) 66kw 90cv 1493cm3 Hatchback KIA CERATO I Hatchback (LD) 1.6 (07.2004 - 01.2007) 77kw 105cv 1599cm3 Hatchback KIA CERATO I Hatchback (LD) 1.6 CRDi (06.2005 - 06.2008) 85kw 1...

c48mm | M12x1,5mm

Y3233 NO. 0K01126113B - 0K01133063B - 0K99333062B - 51361-3E000 - 51752-07000

PARAFUSO DA RODA CAVILHA M12X1,50X48MM

KIA CERATO III três volumes (YD) 1.6 CRDI (08.2016 -) 100kw 136cv 1582cm3 três volumes

c48mm | M12x1,5mm

Y3233 NO. 0K01126113B - 0K01133063B - 0K99333062B - 51361-3E000 - 51752-07000

PARAFUSO DA RODA CAVILHA M12X1,50X48MM

KIA CERATO IV três volumes (BD, BDM) 1.6 MPi (02.2018 -) 94kw 128cv 1591cm3 três volumes KIA CERATO IV três volumes (BD, BDM) 1.6 TCi (11.2018 -) 100kw 136cv 1598cm3 três volumes KIA CERATO IV três volumes (BD, BDM) 2.0 MPi (02.2018 -) 110kw 150cv 1999cm3 três volumes

c48mm | M12x1,5mm

Y3233 NO. 0K01126113B - 0K01133063B - 0K99333062B - 51361-3E000 - 51752-07000

PARAFUSO DA RODA CAVILHA M12X1,50X48MM

KIA SPORTAGE II (JE_, KM) 2.0 16V 4WD (09.2004 -) 104kw 141cv 1975cm3 SUV KIA SPORTAGE II (JE_, KM) 2.0 CRDi (02.2005 -) 83kw 113cv 1991cm3 SUV KIA SPORTAGE II (JE_, KM) 2.0 CRDi (01.2006 - 05.2010) 100kw 136cv 1991cm3 SUV KIA SPORTAGE II (JE_, KM) 2.0 CRDi (01.2006 -) 103kw 140cv 1991cm3 SUV KIA SPORTAGE II (JE_, KM) 2.0 CRDi (09.2007 -) 110kw 150cv 1991cm3 SUV KIA SPORTAGE II (JE_, KM) 2.0 CRDi ...

c48mm | M12x1,5mm

Y3233 NO. 0K01126113B - 0K01133063B - 0K99333062B - 51361-3E000 - 51752-07000

PARAFUSO DA RODA CAVILHA M12X1,50X48MM

KIA SPORTAGE III (SL) 1.6 GDI (02.2011 -) 99kw 135cv 1591cm3 SUV KIA SPORTAGE III (SL) 1.7 CRDi (12.2010 -) 85kw 116cv 1685cm3 SUV KIA SPORTAGE III (SL) 2.0 CRDi (07.2010 -) 100kw 136cv 1995cm3 SUV KIA SPORTAGE III (SL) 2.0 CRDi (08.2010 -) 135kw 184cv 1995cm3 SUV KIA SPORTAGE III (SL) 2.0 CRDi AWD (07.2010 -) 100kw 136cv 1995cm3 SUV KIA SPORTAGE III (SL) 2.0 CRDi AWD (08.2010 -) 135kw 184cv 1995c...

c48mm | M12x1,5mm

Y3233 NO. 0K01126113B - 0K01133063B - 0K99333062B - 51361-3E000 - 51752-07000

PARAFUSO DA RODA CAVILHA M12X1,50X48MM

KIA SPORTAGE IV (QL, QLE) 1.6 CRDi (07.2018 - 09.2022) 85kw 116cv 1598cm3 SUV KIA SPORTAGE IV (QL, QLE) 1.6 CRDi (07.2018 - 09.2022) 100kw 136cv 1598cm3 SUV KIA SPORTAGE IV (QL, QLE) 1.6 CRDi AWD (07.2018 - 09.2022) 100kw 136cv 1598cm3 SUV KIA SPORTAGE IV (QL, QLE) 1.6 CRDi Eco-Dynamics+ (03.2019 - 09.2022) 85kw 116cv 1598cm3 SUV KIA SPORTAGE IV (QL, QLE) 1.6 CRDi Eco-Dynamics+ AWD (03.2019 - 09.2...

c48mm | M12x1,5mm

Y3233 NO. 0K01126113B - 0K01133063B - 0K99333062B - 51361-3E000 - 51752-07000

PARAFUSO DA RODA CAVILHA M12X1,50X48MM

KIA SPORTAGE SUV (K00) 2.0 (10.2000 - 08.2003) 87kw 118cv 1998cm3 SUV KIA SPORTAGE SUV (K00) 2.0 4WD (10.2000 - 08.2003) 87kw 118cv 1998cm3 SUV KIA SPORTAGE SUV (K00) 2.0 TD 4WD (10.1997 - 08.2003) 61kw 83cv 1998cm3 SUV KIA SPORTAGE SUV (K00) 2.0 i 16V (10.1999 - 08.2003) 94kw 128cv 1998cm3 SUV KIA SPORTAGE SUV (K00) 2.0 i 16V 4WD (04.1994 - 08.2003) 94kw 128cv 1998cm3 SUV KIA SPORTAGE SUV (K00) 2...

c48mm | M12x1,5mm

Z50196 NO. 8231527000 - 8231533020

MOLA DO PAINEL DAS PORTAS

KIA SPORTAGE (De 2005 A 2015)

F10mm T17,5mm L12mm H17mm...

Z57347 NO. 823152P000

MOLA DO PAINEL DA PORTA

KIA SPORTAGE (A partir de 2010)

F10mm T18mm L14mm H19mm S...

Z58250 NO. 823152W000

MOLA DO PAINEL DA PORTA

KIA SPORTAGE (A partir de 2014)

F10mm T18mm L10,5mm H17mm...

Z80917 NO. 865952T500

MOLA DE FIXAÇÃO DIVERSOS PONTOS

KIA SPORTAGE (APÓS 2014)

F-8T- 18mm | S1-2H-14L-10S1-mm

KIA K2500 - K2700

KUBT3032 NO. 0K60A33651 - 0K60A33671 - 0K60A33681

KIT BORRACHAS TRAVAO PINÇA FRENTE C/EMBOLO MAIN PARTS/SUMITOMO 60MM

KIA K2500 Camião de plataforma/chassis (SD) | BONGO K2500 | FRONTIER | BONGO III 2.5 CRDi desde 01.2010 96KW 131V 2497CC D4CB 2233AAE 8253AEG - KIA K2500 Camião de plataforma/chassis (SD) | BONGO K2500 | FRONTIER | BONGO III 2.5 D desde 01.2003 69KW 94CV 2476CC D4BH 8253504 8253505

d60x46mm d74x10mm d67x3mm | M23x1,49mm 1f-d47mm 1f-d62mm

KUBT3032 NO. 0K60A33651 - 0K60A33671 - 0K60A33681

KIT BORRACHAS TRAVAO PINÇA FRENTE C/EMBOLO MAIN PARTS/SUMITOMO 60MM

KIA K2700 (SD) | FRONTIER | BONGO III 2.7 D desde 10.1999 59KW 80CV 2665CC J2 8253502 - KIA K2900 2.9 CRDi desde 01.2008 92KW 125CV 2902CC J3(CRDi) 8253ADW

d60x46mm d74x10mm d67x3mm | M23x1,49mm 1f-d47mm 1f-d62mm

KIA K2500 - K2700

Ralpi, Lda.

P1117 NO. 32825-36000 - 32825M2000 - 3287037000

CAPA PEDAL DO TRAVÃO EMBRAIAGEM

KIA K2700 (SD) 2.7 D desde 10.1999 59KW 80CV 2665CC J2 8253502

54x64x9mm | 43x56x4mm

S1295 NO. 55118-4A501 - 55147-4A501

SILENT-BLOC DAS MOLAS TRÁS PARTE FRENTE

KIA K2500 (SD): 2.5 D 01.2003/»»» 69KW 94CV 2476CC - KIA K2500 (SD): 2.5 CRDi 01.2010/»»» 96KW 131CV 2497CC

d55.5x80mm | c70mm 1f-d16.5mm

S1295 NO. 55118-4A501 - 55147-4A501

SILENT-BLOC DAS MOLAS TRÁS PARTE FRENTE

KIA K2700 (SD): 2.7 D 10.1999/»»» 59KW 80CV 2665CC

d55.5x80mm | c70mm 1f-d16.5mm

S1717 NO. OK63B34820

SILENT-BLOC BRAÇO INFERIOR SUSPENSÃO FRENTE PARTE INTERIOR

KIA K2500 (SD) 2.5 D (De 2003.01 -) 69kW 94cv 2476cm3 Camião de plataforma/chassis -

d46x79mm | c55mm 1f-d16mm

S1717 NO. OK63B34820

SILENT-BLOC BRAÇO INFERIOR SUSPENSÃO FRENTE PARTE INTERIOR

KIA K2700 (SD) 2.7 D (De 1999.10 -) 59kW 80cv 2665cm3 Camião de plataforma/chassis -

d46x79mm | c55mm 1f-d16mm

UPCR5013 NO. 0060326161 - 52950-11210 - 52951-11210 - 52951-11220

PORCA DA RODA CHAVE 21 M12X1,50X16MM (BASE CONICA PARA JANTE DE AÇO)

KIA K2500 Camião de plataforma/chassis (SD) 2.5 CRDi (01.2010 -) 96kw 131cv 2497cm3 Camião de plataforma/chassis KIA K2500 Camião de plataforma/chassis (SD) 2.5 D (01.2003 -) 69kw 94cv 2476cm3 Camião de plataforma/chassis

d21x16mm | M12x16mm

UPCR5013 NO. 0060326161 - 52950-11210 - 52951-11210 - 52951-11220

PORCA DA RODA CHAVE 21 M12X1,50X16MM (BASE CONICA PARA JANTE DE AÇO)

KIA K2700 (SD) 2.7 D (10.1999 -) 59kw 80cv 2665cm3 Camião de plataforma/chassis

d21x16mm | M12x16mm

UTR0958 NO. 0K2C615205 - 0K2C615205A - 0K2FA15205 - 1K2N115205 - 253300L500 - 253301H000 - 253301H100

TAMPÃO RADIADOR

KIA K2500 Camião de plataforma/chassis (SD) 2.5 CRDi (De 01.2010 -) 96kW 131cv 2497cm3 Camião de plataforma/chassis -

d45x29mm | d28x21mm

UTR0958 NO. 0K2C615205 - 0K2C615205A - 0K2FA15205 - 1K2N115205 - 253300L500 - 253301H000 - 253301H100

TAMPÃO RADIADOR

KIA K2700 (SD) 2.7 D (De 1999.10 -) 59kW 80cv 2665cm3 Camião de plataforma/chassis -

d45x29mm | d28x21mm

W5097 NO. MD305544

POLIE DA CAMBOTA

KIA K2500 Camião de plataforma/chassis (SD): 2.5 D 01.2003/>>> 69KW 94CV 2476CC - KIA K2500 Camião de plataforma/chassis (SD): 2.5 CRDi 01.2010/>>> 96KW 131CV 2497CC

d173mm | d35mm

KIA MAGENTIS - OPTIMA

A2307 NO. 219102G000 - 219102G100 - 219102G200 - 219102G300 - 219102G500 - 219102G600

APOIO DO MOTOR PARTE DA FRENTE

KIA MAGENTIS (MG) 2.0 (De 2005.11 -) 106kW 144cv 1998cm3 três volumes -
KIA MAGENTIS (MG) 2.0 (De 2009.09 -) 121kW 165cv 1998cm3 três volumes -
KIA MAGENTIS (MG) 2.0 CRDi (De 2005.11 Até 2008.12) 100kW 136cv 1991cm3 três volumes -

118x86x70mm | 2f-15x12mm 1p-d8x17mm 1p-d10x25mm

A2394 NO. 21910-2G000 - 21910-2G100

APOIO DO MOTOR PARTE DA FRENTE CENTRO

KIA MAGENTIS (MG) 2.0 (De 11.2005 -) 106kW 144cv 1998cm3 três volumes - KIA MAGENTIS (MG) 2.0 (De 09.2009 -) 121kW 165cv 1998cm3 três volumes - KIA MAGENTIS (MG) 2.0 CRDi (De 11.2005 Até 12.2008) 100kW 136cv 1991cm3 três volumes KIA MAGENTIS (MG) 2.0 CRDi (De 04.2006 -) 103kW 140cv 1991cm3 três volumes - KIA MAGENTIS (MG) 2.0 CRDi (De 04.2006 -) 110kW 150cv 1991cm3 três volumes -

124x119x112mm | 1f-d16mm 1f-d12mm

EBTV8051 NO. 58110-3R600 - 58110-3Z060 - 58110-3Z160 - 58110-3Z700 - 58110-3Z760 - 58110-3ZA06 - 58110-D7000 - 58...

EMBOLO PINÇA TRAVÃO DA FRENTE KASKO/MOBIS 61MM

KIA OPTIMA (FSGDS6B) | K5 1.7 CRDi desde 03.2012 100KW 136CV 1685CC D4FD 8253AEC -
KIA OPTIMA (FSGDS6B) | K5 2.0 desde 03.2012 125KW 170CV 1998CC G4KD - KIA OPTIMA (FSGDS6B) | K5 2.0 CVVL desde 03.2012 121KW 165CV 1998CC G4KD 8253ADQ - KIA OPTIMA (FSGDS6B) | K5 2.0 CVVT Hybrid desde 12.2012 140KW 190CV 1999CC G4NE 8253AEF - KIA OPTIMA (JF) | K5 1.6 CRDi desde 09.2018 100KW 136CV 1598CC D4FE 8253...

d60x52mm | 1f-d47mm

F1702-I NO.

FOLE DA DIRECÇÃO LADO DIREITO E ESQUERDO

KIA MAGENTIS 2.0i - 2.5i V6 (APÓS 2001)

d59x160mm | 1f-d45mm 1f-d11mm

F4188 NO. 58164-1H000

FOLE PINÇA DE TRAVÃO

KIA OPTIMA 2.0 CVVT (De 2011.01 Até 2015.12) 110kW 150cv 1998cm3 três volumes -
KIA OPTIMA 2.0 (De 20) 12.03 -kW 125cv 170cm3 1998 -
KIA OPTIMA 2.0 CVVT Hybrid (De 2012.12 -) 140kW 190cv 1999cm3 três volumes -
KIA OPTIMA 1.7 CRDi (De 2012.03 -) 100kW 136cv 1685cm3 três volumes -
KIA OPTIMA 2.0 GDI Hybrid (De 2016.09 -) 115kW 156cv 1999cm3 três volumes -
KIA OPTIMA 2...

d14x20mm | 1f-d10mm 1f-d12mm

F4214 NO. 54625-1W000 - 54625-29101 - 54625-2D000 - 54625-2G000

FOLE CAPA PROTECÇÃO AMORTECEDOR FRENTE (GASTA 2 UNIDADES)

KIA MAGENTIS (MG): 2.0 11.2005/>>> 106KW 144CV 1998CC - KIA MAGENTIS (MG): 2.0 09.2009/>>> 121KW 165CV 1998CC - KIA MAGENTIS (MG): 2.7 11.2005/>>> 138KW 188CV 2656CC - KIA MAGENTIS (MG): 2.7 V6 07.2009/>>> 142KW 193CV 2656CC - KIA MAGENTIS (MG): 2.0 CRDi 11.2005/12.2008 100KW 136CV 1991CC - KIA MAGENTIS (MG): 2.0 CRDi 04.2006/>>> 103KW 140CV 1991CC - KIA MAGENTIS (MG): 2.0 CRDi 04.2006/>>> 110KW 1...

d76x223mm | 1f-d17mm 1f-d55mm

KUBT3024 NO. 58232-1H000

KIT BORRACHAS TRAVAO PINÇA TRAS MOBIS/KASCO 34MM

KIA OPTIMA (FSGDS6B) | K5 2.0 CVVT 03.2013/12.2015 121KW 165CV 1999CC G4NA - KIA OPTIMA (JF) | K5 1.6 T-GDI 09.2018/12.2019 132KW 179CV 1591CC G4FJ 8253AHU - KIA OPTIMA (JF) | K5 1.7 CRDi 11.2015/04.2018 104KW 141CV 1685CC D4FD 8253AFY - KIA OPTIMA (JF) | K5 2.0 T-GDi 09.2015/12.2019 180KW 245CV 1998CC G4KH 8253AFX - KIA OPTIMA (JF) | K5 2.0 T-GDi 06.2018/12.2019 175KW 238CV 1998CC G4KH 8253AID

d47x11mm d40x3mm | 1f-d25mm 1f-d34mm

KUBT3024 NO. 58232-1H000

KIT BORRACHAS TRAVAO PINÇA TRAS MOBIS/KASCO 34MM

KIA OPTIMA Sportswagon (JF) 1.6 T-GDI 01.2018/12.2019 132KW 179CV 1591CC G4FJ 8253AHW - KIA OPTIMA Sportswagon (JF) 1.7 CRDi 09.2016/04.2018 99KW 135CV 1685CC D4FD 8253AGH - KIA OPTIMA Sportswagon (JF) 1.7 CRDi 09.2016/04.2018 104KW 141CV 1685CC D4FD 8253AGU - KIA OPTIMA Sportswagon (JF) 2.0 T-GDi 09.2016/12.2019 180KW 245CV 1998CC G4KH 8253AGT - KIA OPTIMA Sportswagon (JF) 2.0 T-GDi GT 01.2018/12...

d47x11mm d40x3mm | 1f-d25mm 1f-d34mm

U7004 NO. 3531222000

ORING DE VÁLVULA INJECTORA (Di 7,52 - De 14,58 - E 3,53)

KIA MAGENTIS I (GD, MS) 2.5 V6 (05.2001 - 09.2005) 124kw 169cv 2493cm3 três volumes

d14x3mm | 1f-d8mm

U7004 NO. 3531222000

ORING DE VÁLVULA INJECTORA (Di 7,52 - De 14,58 - E 3,53)

KIA MAGENTIS II (MG) 2.0 (11.2005 - 12.2010) 106kw 144cv 1998cm3 três volumes KIA MAGENTIS II (MG) 2.0 (09.2009 - 12.2010) 121kw 165cv 1998cm3 três volumes KIA MAGENTIS II (MG) 2.7 (11.2005 - 12.2010) 138kw 188cv 2656cm3 três volumes KIA MAGENTIS II (MG) 2.7 V6 (07.2009 - 12.2010) 142kw 193cv 2656cm3 três volumes

d14x3mm | 1f-d8mm

U7004 NO. 3531222000

ORING DE VÁLVULA INJECTORA (Di 7,52 - De 14,58 - E 3,53)

KIA OPTIMA (FSGDS6B) 2.0 (03.2012 - 12.2015) 125kw 170cv 1998cm3 três volumes KIA OPTIMA (FSGDS6B) 2.0 CVVL (03.2012 - 12.2015) 121kw 165cv 1998cm3 três volumes KIA OPTIMA (FSGDS6B) 2.0 CVVT (01.2011 - 12.2015) 110kw 150cv 1998cm3 três volumes KIA OPTIMA (FSGDS6B) 2.0 CVVT Hybrid (12.2012 - 12.2015) 140kw 190cv 1999cm3 três volumes KIA OPTIMA (JF) 2.0 CVVL (09.2015 - 12.2019) 120kw 163cv 1999cm3 t...

d14x3mm | 1f-d8mm

UAP81292 NO. 3381827000

ANILHA PROTEÇÃO TÉRMICA INJECTORES

KIA MAGENTIS (MG) 2.0 CRDi (De 11-2005 Até 12-2008) 100kW 136CV 1991cc três volumes

d16x1mm | 1f-d7mm

UAP81292 NO. 3381827000

ANILHA PROTEÇÃO TÉRMICA INJECTORES

KIA MAGENTIS (MG) 2.0 CRDi (De 11-2005 Até 12-2008) 100kW 136CV 1991cc três volumes

d16x1mm | 1f-d7mm

UCRZ1055 NO. 56370-25000 - 56400-26000 - 56400-2D500 - 56400-3D000 - 56400-3D090 - 56400-4H000

CRUZETA VEIO DIREÇÃO D16X39MM

KIA MAGENTIS (GD, MS) 2.0 (De 05.2001 Até 09.2005) 100kW 136cv 1997cm3 três volumes - KIA MAGENTIS (GD, MS) 2.5 V6 (De 05.2001 -) 124kW 169cv 2493cm3 três volumes -

d16x28x41mm

UFQ23200 NO. 41430-23000 - 41430-23200

FORQUILHA DA EMBRAIAGEM

KIA OPTIMA (FSGDS6B) 1.7 CRDi desde 03.2012 100KW 136CV 1685CC D4FD 8253AEC - KIA OPTIMA (FSGDS6B) 2.0 desde 03.2012 125KW 170CV 1998CC G4KD - KIA OPTIMA (FSGDS6B) 2.0 CVVL desde 03.2012 121KW 165CV 1998CC G4KD 8253ADQ - KIA OPTIMA (FSGDS6B) 2.0 CVVT 01.2011/12.2015 110KW 150CV 1998CC G4KD - KIA OPTIMA (FSGDS6B) 2.0 CVVT 03.2013/12.2015 121KW 165CV 1999CC G4NA - KIA OPTIMA (FSGDS6B) 2.0 CVVT Hybri...

207x75x30mm | 1f-d47mm

UPCR5001 NO. 0B002-37160 - 52950-14100 - 52950-14120 - 52950-14140 - 52950-1G000

PORCA DA RODA CHAVE 21 M12X1,50X29MM (BASE CONICA PARA JANTES DE DISCO)

KIA OPTIMA (FSGDS6B) 1.7 CRDi03.2012 - 100kw 136cv 1685cm3 três volumes KIA OPTIMA (FSGDS6B) 2.0 03.2012 - 125kw 170cv 1998cm3 três volumes KIA OPTIMA (FSGDS6B) 2.0 CVVL 03.2012 - 121kw 165cv 1998cm3 três volumes KIA OPTIMA (FSGDS6B) 2.0 CVVT 01.2011 - 12.2015 110kw 150cv 1998cm3 três volumes KIA OPTIMA (FSGDS6B) 2.0 CVVT 03.2013 - 12.2015 121kw 165cv 1999cm3 três volumes KIA OPTIMA (JF) 1.7 CRDi ...

d21x31mm | M12x29mm

UPCR5002 NO. 0K9A237160 - 52950-17000 - 52950-24000 - 52950-24100 - 52950-28000 - 52950-3Y000

PORCA DA RODA CHAVE 21 M12X1,50X35MM (BASE CONICA/PLANA)

KIA MAGENTIS I (GD, MS) 2.0 (05.2001 - 09.2005) 100kw 136cv 1997cm3 três volumes KIA MAGENTIS I (GD, MS) 2.5 V6 (05.2001 - 09.2005) 124kw 169cv 2493cm3 três volumes

d26x36mm | M12x31mm

UPCR5002 NO. 0K9A237160 - 52950-17000 - 52950-24000 - 52950-24100 - 52950-28000 - 52950-3Y000

PORCA DA RODA CHAVE 21 M12X1,50X35MM (BASE CONICA/PLANA)

KIA MAGENTIS II (MG) 2.0 (11.2005 - 12.2010) 106kw 144cv 1998cm3 três volumes KIA MAGENTIS II (MG) 2.0 (09.2009 - 12.2010) 121kw 165cv 1998cm3 três volumes KIA MAGENTIS II (MG) 2.0 CRDi (11.2005 - 12.2008) 100kw 136cv 1991cm3 três volumes KIA MAGENTIS II (MG) 2.0 CRDi (04.2006 - 12.2010) 103kw 140cv 1991cm3 três volumes KIA MAGENTIS II (MG) 2.0 CRDi (04.2006 - 12.2010) 110kw 150cv 1991cm3 três vol...

d26x36mm | M12x31mm

UPCR5002 NO. 0K9A237160 - 52950-17000 - 52950-24000 - 52950-24100 - 52950-28000 - 52950-3Y000

PORCA DA RODA CHAVE 21 M12X1,50X35MM (BASE CONICA/PLANA)

KIA OPTIMA (FSGDS6B) 1.7 CRDi (De 03.2012-) 100kw 136cv 1685cm3 três volumes KIA OPTIMA (FSGDS6B) 2.0 (De 03.2012 -) 125kw 170cv 1998cm3 três volumes KIA OPTIMA (FSGDS6B) 2.0 CVVL (De 03.2012-) 121kw 165cv 1998cm3 três volumes KIA OPTIMA (FSGDS6B) 2.0 CVVT (01.2011 - 12.2015) 110kw 150cv 1998cm3 três volumes KIA OPTIMA (FSGDS6B) 2.0 CVVT (03.2013 - 12.2015) 121kw 165cv 1999cm3 três volumes

d26x36mm | M12x31mm

UPCR5013 NO. 0060326161 - 52950-11210 - 52951-11210 - 52951-11220

PORCA DA RODA CHAVE 21 M12X1,50X16MM (BASE CONICA PARA JANTE DE AÇO)

KIA MAGENTIS I (GD, MS) 2.0 (05.2001 - 09.2005) 100kw 136cv 1997cm3 três volumes KIA MAGENTIS I (GD, MS) 2.5 V6 (05.2001 - 09.2005) 124kw 169cv 2493cm3 três volumes

d21x16mm | M12x16mm

KIA MAGENTIS - OPTIMA

Ralpi, Lda.

URTE6027 NO. 43119-39030 - 43119-39050 - 43119-39060 - 43119-39070 - 43119-39080

RETENTOR DO VEIO TRANSMISSÃO

KIA MAGENTIS I (GD, MS) 2.0 (05.2001 - 09.2005) 100kw 136cv 1997cm3 três volumes KIA MAGENTIS I (GD, MS) 2.5 V6 (05.2001 - 09.2005) 124kw 169cv 2493cm3 três volumes

d68x14mm | 1f-d40mm

URTE6027 NO. 43119-39030 - 43119-39050 - 43119-39060 - 43119-39070 - 43119-39080

RETENTOR DO VEIO TRANSMISSÃO

KIA MAGENTIS II (MG) 2.0 (11.2005 - 12.2010) 106kw 144cv 1998cm3 três volumes KIA MAGENTIS II (MG) 2.0 (09.2009 - 12.2010) 121kw 165cv 1998cm3 três volumes KIA MAGENTIS II (MG) 2.0 CRDi (11.2005 - 12.2008) 100kw 136cv 1991cm3 três volumes KIA MAGENTIS II (MG) 2.0 CRDi (04.2006 - 12.2010) 103kw 140cv 1991cm3 três volumes KIA MAGENTIS II (MG) 2.0 CRDi (04.2006 - 12.2010) 110kw 150cv 1991cm3 três vol...

d68x14mm | 1f-d40mm

URTE6027 NO. 43119-39030 - 43119-39050 - 43119-39060 - 43119-39070 - 43119-39080

RETENTOR DO VEIO TRANSMISSÃO

KIA OPTIMA (FSGDS6B) 1.7 CRDi (03.2012 - 12.2015) 100kw 136cv 1685cm3 três volumes KIA OPTIMA (FSGDS6B) 2.0 (03.2012 - 12.2015) 125kw 170cv 1998cm3 três volumes KIA OPTIMA (FSGDS6B) 2.0 CVVL (03.2012 - 12.2015) 121kw 165cv 1998cm3 três volumes KIA OPTIMA (FSGDS6B) 2.0 CVVT (01.2011 - 12.2015) 110kw 150cv 1998cm3 três volumes KIA OPTIMA (FSGDS6B) 2.0 CVVT (03.2013 - 12.2015) 121kw 165cv 1999cm3 trê...

d68x14mm | 1f-d40mm

URTE6027 NO. 43119-39030 - 43119-39050 - 43119-39060 - 43119-39070 - 43119-39080

RETENTOR DO VEIO TRANSMISSÃO

KIA OPTIMA Sportswagon (JF) 1.6 CRDi (01.2018 - 12.2019) 100kw 136cv 1598cm3 Combi KIA OPTIMA Sportswagon (JF) 1.6 T-GDI (01.2018 - 12.2019) 132kw 179cv 1591cm3 Combi KIA OPTIMA Sportswagon (JF) 1.7 CRDi (09.2016 - 04.2018) 99kw 135cv 1685cm3 Combi KIA OPTIMA Sportswagon (JF) 1.7 CRDi (09.2016 - 04.2018) 104kw 141cv 1685cm3 Combi KIA OPTIMA Sportswagon (JF) 2.0 CVVL (09.2016 - 12.2019) 120kw 163cv...

d68x14mm | 1f-d40mm

UTR0607 NO. 0K202-15-205 - 0K202-15-205A - 0K2021520 - 0K2C6-15-205 - 0K2C6-15-205A - 0K2C615205 - 0K2C615205A -...

TAMPÃO DO RADIADOR

KIA MAGENTIS (GD, MS) 2.0 (De 2001.05 Até 2005.09) 100kW 136cv 1997cm3 três volumes -
KIA MAGENTIS (GD, MS) 2.5 V6 (De 2001.05 -) 124kW 169cv 2493cm3 três volumes -
KIA MAGENTIS (MG) 2.0 (De 2005.11 -) 106kW 144cv 1998cm3 três volumes -
KIA MAGENTIS (MG) 2.0 (De 2009.09 -) 121kW 165cv 1998cm3 três volumes -
KIA MAGENTIS (MG) 2.7 (De 2005.11 -) 138kW 188cv 2656cm3 três v...

d64/45x25mm | d29x23mm

UTR0876 NO. 2544126100

TAMPÃO RESERVATÓRIO LIQUIDO REFRIGERAÇÃO

KIA MAGENTIS (MG) 2.0 (A Partir de 11.05) 144cv 1998cc três volumes - KIA MAGENTIS (MG) 2.0 (A Partir de 07.09) 165cv 1998cc três volumes - KIA MAGENTIS (MG) 2.7 (A Partir de 11.05) 188cv 2656cc três volumes - KIA MAGENTIS (MG) 2.7 V6 (A Partir de 07.09) 193cv 2656cc três volumes - KIA MAGENTIS (MG) 2.0 CRDi (11.05 A 12.08) 136cv 1991cc três volumes - KIA MAGENTIS (MG) 2.0 CRDi (A Partir...

d53x22mm | 1f-d38x18mm

UTR0957 NO. 0K2C6-15-205 - 0K2C6-15-205A - 0K2FA-15-205 - 1K2N1-15-205 - 25330- 25330-1H1001H000 - 25330-0L-500

TAMPÃO DO RADIADOR

KIA OPTIMA (FSGDS6B) 1.7 CRDi (De 03.2012 -) 100kW 136cv 1685cm3 três volumes - KIA OPTIMA (FSGDS6B) 2.0 (De 03.2012 -) 125kW 170cv 1998cm3 três volumes - KIA OPTIMA (FSGDS6B) 2.0 CVVT Hybrid (De 12.2012 -) 140kW 190cv 1999cm3 três volumes - KIA OPTIMA (JF) 2.0 CVVL (De 09.2015 -) 120kW 163cv 1999cm3 três volumes - KIA OPTIMA (JF) 2.0 GDI Hybrid (De 09.2016 -) 115kW 156cv 1999cm3 três volumes - KI...

d45x25mm | d28x22mm

UTR0958 NO. 0K2C615205 - 0K2C615205A - 0K2FA15205 - 1K2N115205 - 253300L500 - 253301H000 - 253301H100

TAMPÃO RADIADOR

KIA OPTIMA (FSGDS6B) 1.7 CRDi (De 03.2012 -) 100kW 136cv 1685cm3 três volumes - KIA OPTIMA (FSGDS6B) 2.0 (De 03.2012 -) 125kW 170cv 1998cm3 três volumes - KIA OPTIMA (FSGDS6B) 2.0 CVVL (De 03.2012 -) 121kW 165cv 1998cm3 três volumes - KIA OPTIMA (FSGDS6B) 2.0 CVVT Hybrid (De 03.2012 -) 110kW 150cv 1999cm3 três volumes - KIA OPTIMA (FSGDS6B) 2.0 CVVT Hybrid (De 12.2012 -) 140kW 190cv 1999cm3 três v...

d45x29mm | d28x21mm

URTE6027 NO. 43119-39030 - 43119-39050 - 43119-39060 - 43119-39070 - 43119-39080

RETENTOR DO VEIO TRANSMISSÃO

KIA MAGENTIS I (GD, MS) 2.0 (05.2001 - 09.2005) 100kw 136cv 1997cm3 três volumes KIA MAGENTIS I (GD, MS) 2.5 V6 (05.2001 - 09.2005) 124kw 169cv 2493cm3 três volumes

d68x14mm | 1f-d40mm

URTE6027 NO. 43119-39030 - 43119-39050 - 43119-39060 - 43119-39070 - 43119-39080

RETENTOR DO VEIO TRANSMISSÃO

KIA MAGENTIS II (MG) 2.0 (11.2005 - 12.2010) 106kw 144cv 1998cm3 três volumes KIA MAGENTIS II (MG) 2.0 (09.2009 - 12.2010) 121kw 165cv 1998cm3 três volumes KIA MAGENTIS II (MG) 2.0 CRDi (11.2005 - 12.2008) 100kw 136cv 1991cm3 três volumes KIA MAGENTIS II (MG) 2.0 CRDi (04.2006 - 12.2010) 103kw 140cv 1991cm3 três volumes KIA MAGENTIS II (MG) 2.0 CRDi (04.2006 - 12.2010) 110kw 150cv 1991cm3 três vol...

d68x14mm | 1f-d40mm

URTE6027 NO. 43119-39030 - 43119-39050 - 43119-39060 - 43119-39070 - 43119-39080

RETENTOR DO VEIO TRANSMISSÃO

KIA OPTIMA (FSGDS6B) 1.7 CRDi (03.2012 - 12.2015) 100kw 136cv 1685cm3 três volumes KIA OPTIMA (FSGDS6B) 2.0 (03.2012 - 12.2015) 125kw 170cv 1998cm3 três volumes KIA OPTIMA (FSGDS6B) 2.0 CVVL (03.2012 - 12.2015) 121kw 165cv 1998cm3 três volumes KIA OPTIMA (FSGDS6B) 2.0 CVVT (01.2011 - 12.2015) 110kw 150cv 1998cm3 três volumes KIA OPTIMA (FSGDS6B) 2.0 CVVT (03.2013 - 12.2015) 121kw 165cv 1999cm3 trê...

d68x14mm | 1f-d40mm

URTE6027 NO. 43119-39030 - 43119-39050 - 43119-39060 - 43119-39070 - 43119-39080

RETENTOR DO VEIO TRANSMISSÃO

KIA OPTIMA Sportswagon (JF) 1.6 CRDi (01.2018 - 12.2019) 100kw 136cv 1598cm3 Combi KIA OPTIMA Sportswagon (JF) 1.6 T-GDI (01.2018 - 12.2019) 132kw 179cv 1591cm3 Combi KIA OPTIMA Sportswagon (JF) 1.7 CRDi (09.2016 - 04.2018) 99kw 135cv 1685cm3 Combi KIA OPTIMA Sportswagon (JF) 1.7 CRDi (09.2016 - 04.2018) 104kw 141cv 1685cm3 Combi KIA OPTIMA Sportswagon (JF) 2.0 CVVL (09.2016 - 12.2019) 120kw 163cv...

d68x14mm | 1f-d40mm

UTR0607 NO. 0K202-15-205 - 0K202-15-205A - 0K2021520 - 0K2C6-15-205 - 0K2C6-15-205A - 0K2C615205 - 0K2C615205A -...

TAMPÃO DO RADIADOR

KIA OPTIMA 2.0 CVVT (De 2011.01 Até 2015.12) 110kW 150cv 1998cm3 três volumes -
KIA OPTIMA 2.0 (De 20) 12.03 -kW 125cv 170cm3 1998 -
KIA OPTIMA 2.0 CVVT Hybrid (De 2012.12 -) 140kW 190cv 1999cm3 três volumes -

d64/45x25mm | d29x23mm

UTR0957 NO. 0K2C6-15-205 - 0K2C6-15-205A - 0K2FA-15-205 - 1K2N1-15-205 - 25330- 25330-1H1001H000 - 25330-0L-500

TAMPÃO DO RADIADOR

KIA MAGENTIS (GD, MS) 2.0 (De 05.2001 Até 09.2005) 100kW 136cv 1997cm3 três volumes - KIA MAGENTIS (GD, MS) 2.5 V6 (De 05.2001 -) 124kW 169cv 2493cm3 três volumes - KIA MAGENTIS (MG) 2.0 (De 11.2005 -) 106kW 144cv 1998cm3 três volumes - KIA MAGENTIS (MG) 2.0 (De 09.2009 -) 121kW 165cv 1998cm3 três volumes - KIA MAGENTIS (MG) 2.7 (De 11.2005 -) 138kW 188cv 2656cm3 três volumes - KIA MAGENTIS (MG) 2...

d45x25mm | d28x22mm

UTR0958 NO. 0K2C615205 - 0K2C615205A - 0K2FA15205 - 1K2N115205 - 253300L500 - 253301H000 - 253301H100

TAMPÃO RADIADOR

KIA MAGENTIS (GD, MS) 2.0 (De 05.2001 Até 09.2005) 100kW 136cv 1997cm3 três volumes - KIA MAGENTIS (GD, MS) 2.5 V6 (De 05.2001 -) 124kW 169cv 2493cm3 três volumes - KIA MAGENTIS (MG) 2.0 (De 11.2005 -) 106kW 144cv 1998cm3 três volumes - KIA MAGENTIS (MG) 2.0 (De 09.2009 -) 121kW 165cv 1998cm3 três volumes - KIA MAGENTIS (MG) 2.7 (De 11.2005 -) 138kW 188cv 2656cm3 três volumes - KIA MAGENTIS (MG) 2...

d45x29mm | d28x21mm

UTR1002 NO. 254413C020

TAMPÃO RESERVATÓRIO REFRIGERAÇÃO

KIA MAGENTIS (GD, MS) 2.0 (De 05.2001 Até 09.2005) 100kW 136cv 1997cm3 três volumes - KIA MAGENTIS (GD, MS) 2.5 V6 (De 05.2001 -) 124kW 169cv 2493cm3 três volumes -

d46x10mm/1p-d10x21mm 1p-d... | 1p-d7x21mm

KIA MAGENTIS - OPTIMA

W5127 NO. 23124-2A000 - 23124-2A001 - 23124-2A002 - 23124-2A003

POLIE DA CAMBOTA (5 PISTAS)

KIA OPTIMA

d156mm | 1f-d30mm

W5167 NO. 2312427000 - 2312427100 - 2312427300 - 2312427400

POLIE DA CAMBOTA (6 PISTAS)

KIA MAGENTIS (MG): 2.0 CRDi 04.2006/>>> 103KW 140CV 1991CC

d153mm | d40mm

W5221 NO. 23123-2B720 - 23124-2B000 - 23124-2B010 - 231242B020

POLIE CAMBOTA 6 PISTAS

KIA OPTIMA (JF) 1.6 T-GDI (09.2018 - 12.2019) 132kw 179cv 1591cm3 três volumes KIA OPTIMA Sportswagon (JF) 1.6 T-GDI (01.2018 - 12.2019) 132kw 179cv 1591cm3 Combi

d149mm | d12mm

Y3233 NO. 0K01126113B - 0K01133063B - 0K99333062B - 51361-3E000 - 51752-07000

PARAFUSO DA RODA CAVILHA M12X1,50X48MM

KIA MAGENTIS II (MG) 2.0 (11.2005 - 12.2010) 106kw 144cv 1998cm3 três volumes KIA MAGENTIS II (MG) 2.0 (09.2009 - 12.2010) 121kw 165cv 1998cm3 três volumes KIA MAGENTIS II (MG) 2.0 CRDi (11.2005 - 12.2008) 100kw 136cv 1991cm3 três volumes KIA MAGENTIS II (MG) 2.0 CRDi (04.2006 - 12.2010) 103kw 140cv 1991cm3 três volumes KIA MAGENTIS II (MG) 2.0 CRDi (04.2006 - 12.2010) 110kw 150cv 1991cm3 três vol...

c48mm | M12x1,5mm

Y3233 NO. 0K01126113B - 0K01133063B - 0K99333062B - 51361-3E000 - 51752-07000

PARAFUSO DA RODA CAVILHA M12X1,50X48MM

KIA OPTIMA (FSGDS6B) 1.7 CRDi (03.2012 -) 100kw 136cv 1685cm3 três volumes KIA OPTIMA (FSGDS6B) 2.0 (03.2012 -) 125kw 170cv 1998cm3 três volumes KIA OPTIMA (FSGDS6B) 2.0 CVVL (03.2012 -) 121kw 165cv 1998cm3 três volumes KIA OPTIMA (FSGDS6B) 2.0 CVVT (01.2011 -) 12.2015) 110kw 150cv 1998cm3 três volumes KIA OPTIMA (FSGDS6B) 2.0 CVVT (03.2013 -) 12.2015) 121kw 165cv 1999cm3 três volumes KIA OPTIMA (...

c48mm | M12x1,5mm

Y3233 NO. 0K01126113B - 0K01133063B - 0K99333062B - 51361-3E000 - 51752-07000

PARAFUSO DA RODA CAVILHA M12X1,50X48MM

KIA OPTIMA Sportswagon (JF) 1.6 CRDi (01.2018 -) 100kw 136cv 1598cm3 Combi KIA OPTIMA Sportswagon (JF) 1.6 T-GDI (01.2018 -) 132kw 179cv 1591cm3 Combi KIA OPTIMA Sportswagon (JF) 1.7 CRDi (09.2016 -) 99kw 135cv 1685cm3 Combi KIA OPTIMA Sportswagon (JF) 1.7 CRDi (09.2016 -) 104kw 141cv 1685cm3 Combi KIA OPTIMA Sportswagon (JF) 2.0 CVVL (09.2016 -) 120kw 163cv 1999cm3 Combi KIA OPTIMA Sportswagon (J...

c48mm | M12x1,5mm

Y3237 NO. 51752-36000

PARAFUSO DA RODA CAVILHA M12X1,50X49MM

KIA MAGENTIS I (GD, MS) 2.0 (05.2001 - 09.2005) 100kw 136cv 1997cm3 três volumes KIA MAGENTIS I (GD, MS) 2.5 V6 (05.2001 - 09.2005) 124kw 169cv 2493cm3 três volumes

c49mm | M12x1,5mm

KIA NIRO

EBTV8051 NO. 58110-3R600 - 58110-3Z060 - 58110-3Z160 - 58110-3Z700 - 58110-3Z760 - 58110-3ZA06 - 58110-D5100 - 58...

EMBOLO PINÇA TRAVÃO DA FRENTE KASKO/MOBIS 61MM

KIA NIRO I (DE) 1.6 GDI Plug-in Hybrid 09.2016/08.2022 104KW 141CV 1580CC G4LE 2233AAJ 8253AGL - KIA NIRO I (DE) E-NIRO 08.2018/08.2022 100KW 136CV 0 EM 8253AIC 2233AAL - KIA NIRO I (DE) E-NIRO 08.2018/08.2022 150KW 204CV 0 EM16 8253AIB 2233ABP 2233AAK

d60x52mm | 1f-d47mm

URTE6027 NO. 43119-39030 - 43119-39050 - 43119-39060 - 43119-39070 - 43119-39080

RETENTOR DO VEIO TRANSMISSÃO

KIA NIRO I (DE) 1.6 GDI Hybrid (09.2016 - 08.2022) 104kw 141cv 1580cm3 SUV KIA NIRO I (DE) 1.6 GDI Plug-in Hybrid (09.2016 - 08.2022) 104kw 141cv 1580cm3 SUV KIA NIRO I (DE) E-NIRO (08.2018 - 08.2022) 100kw 136cv SUV KIA NIRO I (DE) E-NIRO (08.2018 - 08.2022) 150kw 204cv SUV

d68x14mm | 1f-d40mm

URTE6027 NO. 43119-39030 - 43119-39050 - 43119-39060 - 43119-39070 - 43119-39080

RETENTOR DO VEIO TRANSMISSÃO

KIA NIRO I (DE) 1.6 GDI Hybrid (09.2016 - 08.2022) 104kw 141cv 1580cm3 SUV KIA NIRO I (DE) 1.6 GDI Plug-in Hybrid (09.2016 - 08.2022) 104kw 141cv 1580cm3 SUV KIA NIRO I (DE) E-NIRO (08.2018 - 08.2022) 100kw 136cv SUV KIA NIRO I (DE) E-NIRO (08.2018 - 08.2022) 150kw 204cv SUV

d68x14mm | 1f-d40mm

Y3233 NO. 0K01126113B - 0K01133063B - 0K99333062B - 51361-3E000 - 51752-07000

PARAFUSO DA RODA CAVILHA M12X1,50X48MM

KIA NIRO I (DE) 1.6 GDI Hybrid (09.2016 - 08.2022) 104kw 141cv 1580cm3 SUV KIA NIRO I (DE) 1.6 GDI Plug-in Hybrid (09.2016 - 08.2022) 104kw 141cv 1580cm3 SUV KIA NIRO I (DE) E-NIRO (08.2018 - 08.2022) 100kw 136cv SUV KIA NIRO I (DE) E-NIRO (08.2018 - 08.2022) 150kw 204cv SUV KIA NIRO VAN (DE) GDI Hybrid (09.2016 -) 104kw 141cv 1580cm3 Caixa/SUV

c48mm | M12x1,5mm

Z55136 NO. 877162W000

MOLA DE PAINEL

KIA NIRO I (DE) 1.6 GDI Hybrid (09.2016 - 08.2022) 104kw 141cv 1580cm3 SUV KIA NIRO I (DE) 1.6 GDI Plug-in Hybrid (09.2016 - 08.2022) 104kw 141cv 1580cm3 SUV KIA NIRO I (DE) E-NIRO (08.2018 - 08.2022) 100kw 136cv SUV KIA NIRO I (DE) E-NIRO (08.2018 - 08.2022) 150kw 204cv SUV

d14x 12mm | f-d15mm

KIA PICANTO

Ralpi, Lda.

A2148 NO. 546111J000 - 546111P000 - 546111W000 - 546111Y000

APOIO SUPORTE AMORTECEDOR FRENTE (GASTA 2 UNIDADES)

KIA PICANTO (TA) 1.0 LPG (De 08-2013 Até .1-20 -) 49kW 67CV 998cc Hatchback KIA PICANTO (TA) 1.0 (De 05-2011 Até .1-20 -) 51kW 69CV 998cc Hatchback KIA PICANTO (TA) 1.0 Bi-Fuel (De 05-2011 Até .1-20 -) 60kW 82CV 998cc Hatchback KIA PICANTO (TA) 1.2 (De 09-2011 Até .1-20 -) 63kW 85CV 1248cc Hatchback

d94x37mm | 1f-d12mm

BE15 NO. 28640-1C000

ABRAÇADEIRA DE ESCAPE CÔNCAVA 53mm

KIA PICANTO (SA): 1.0 04.2004/>>> 45KW 61CV 999CC - KIA PICANTO (SA): 1.1 04.2004/>>> 48KW 65CV 1086CC

93x52x18mm | 53mm

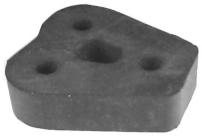

E1025 NO. 28760-4A700 - 28760-4B030 - 28760-F2000 - 28768-1R000 - 28780-H8300

ESTICADOR DE ESCAPE

KIA PICANTO I (SA) | MORNING | EUROSTAR 1.0 04.2004/04.2011 45KW 61CV 999CC G4HE 8253365 8253AAR 8253AAS - KIA PICANTO I (SA) | MORNING | EUROSTAR 1.0 09.2007/04.2011 46KW 63CV 999CC G4HE 8253ABV 8253ABW - KIA PICANTO I (SA) | MORNING | EUROSTAR 1.0 LPG 01.2009/04.2011 45KW 61CV 999CC G4HE - KIA PICANTO I (SA) | MORNING | EUROSTAR 1.1 04.2004/09.2011 48KW 65CV 1086CC G4HG 8253354 8253AAP 8253AAQ

75x70x20mm | 3f-d10mm

F4188 NO. 58164-1H000

FOLE PINÇA DE TRAVÃO

KIA PICANTO (SA) 1.0 (De 2004.04 -) 45kW 61cv 999cm3 Hatchback -

KIA PICANTO (SA) 1.0 (De 2007.09 -) 46kW 63cv 999cm3 Hatchback -

KIA PICANTO (TA) 1.0 (De 2015.04 -) 49kW 67cv 998cm3 Hatchback -

KIA PICANTO (TA) 1.0 LPG (De 2013.08 -) 49kW 67cv 998cm3 Hatchback -

KIA PICANTO (TA) 1.0 (De 2011.05 -) 51kW 69cv 998cm3 Hatchback -

KIA PICANTO (TA) 1.0 Bi-Fuel (De 2011.05...

d24x20mm | 11f-d105mm

KUBT3024 NO. 58232-1H000

KIT BORRACHAS TRAVAO PINÇA TRAS MOBIS/KASCO 34MM

KIA PICANTO I (SA) | MORNING | EUROSTAR 1.0 04.2004/04.2011 45KW 61CV 999CC G4HE 8253365 8253AAR 8253AAS - KIA PICANTO I (SA) | MORNING | EUROSTAR 1.0 09.2007/04.2011 46KW 63CV 999CC G4HE 8253ABV 8253ABW - KIA PICANTO I (SA) | MORNING | EUROSTAR 1.0 LPG 01.2009/04.2011 45KW 61CV 999CC G4HE - KIA PICANTO II (TA) | PICANTO / EKO TAXI | MORNING 1.0 05.2011/03.2017 49KW 67CV 998CC G3LA 8253AHB 8253AFO...

d47x11mm d40x3mm | 1f-d25mm 1f-d34mm

KUBT3024 NO. 58232-1H000

KIT BORRACHAS TRAVAO PINÇA TRAS MOBIS/KASCO 34MM

KIA PICANTO III (JA) | MORNING 1.0 desde 03.2017 49KW 67CV 998CC G3LA G3LD 8253AHB 2233AAM - KIA PICANTO III (JA) | MORNING 1.0 LPG desde 11.2018 48KW 65CV 998CC G3LA G3LD - KIA PICANTO III (JA) | MORNING 1.0 T-GDi desde 03.2017 74KW 100CV 998CC G3LC G3LE 8253AGM 2233AAO - KIA PICANTO III (JA) | MORNING 1.2 desde 03.2017 62KW 84CV 1248CC G4LA 8253AHC

d47x11mm d40x3mm | 1f-d25mm 1f-d34mm

P1037 NO. 32825-24000

CAPA PEDAL EMBRAIAGEM/TRAVAO (GASTA 2 UNIDADES)

KIA PICANTO (SA): 1.0 04.2004/»»» 45KW 61CV 999CC - KIA PICANTO (SA): 1.0 09.2007/»»» 46KW 63CV 999CC - KIA PICANTO (SA): 1.1 04.2004/»»» 48KW 65CV 1086CC - KIA PICANTO (SA): 1.1 CRDi 11.2005/»»» 55KW 75CV 1120CC

69x48x8mm

P1121 NO. 3282524000 - 3286044001

CAPA DO PEDAL DO TRAVÃO

KIA PICANTO

55x64x10mm | 40x49x6mm

U7004 NO. 3531222000

ORING DE VÁLVULA INJECTORA (Di 7,52 - De 14,58 - E 3,53)

KIA PICANTO II (TA) 1.0 (05.2011 - 03.2017) 49kw 67cv 998cm3 Hatchback KIA PICANTO II (TA) 1.0 (05.2011 - 03.2017) 51kw 69cv 998cm3 Hatchback KIA PICANTO II (TA) 1.0 Bi-Fuel (05.2011 - 10.2014) 60kw 82cv 998cm3 Hatchback KIA PICANTO II (TA) 1.0 LPG (08.2013 - 03.2017) 49kw 67cv 998cm3 Hatchback KIA PICANTO II (TA) 1.2 (09.2011 - 03.2017) 63kw 85cv 1248cm3 Hatchback

d14x3mm | 1f-d8mm

UAP81292 NO. 3381827000

ANILHA PROTEÇÃO TÉRMICA INJECTORES

KIA PICANTO (SA) 1.1 CRDi (De 11-2005 Até ...) 55kW 75CV 1120cc Hatchback

d16x1mm | 1f-d7mm

UAP81292 NO. 3381827000

ANILHA PROTEÇÃO TÉRMICA INJECTORES

KIA PICANTO (SA) 1.1 CRDi (De 11-2005 Até ...) 55kW 75CV 1120cc Hatchback

d16x1mm | 1f-d7mm

UFQ23200 NO. 41430-23000 - 41430-23200

FORQUILHA DA EMBRAIAGEM

KIA PICANTO III (JA) 1.0 desde 03.2017 49KW 67CV 998CC G3LA G3LD 8253AHB 2233AAM - KIA PICANTO III (JA) 1.0 LPG desde 11.2018 48KW 65CV 998CC G3LA G3LD - KIA PICANTO III (JA) 1.0 T-GDi desde 03.2017 74KW 100CV 998CC G3LC G3LE 8253AGM 2233AAO - KIA PICANTO III (JA) 1.2 desde 03.2017 62KW 84CV 1248CC G4LA 8253AHC

207x75x30mm | 1f-d47mm

UPCR5001 NO. 0B002-37160 - 52950-14100 - 52950-14120 - 52950-14140 - 52950-1G000

PORCA DA RODA CHAVE 21 M12X1,50X29MM (BASE CONICA PARA JANTES DE DISCO)

KIA PICANTO I (SA) 1.0 04.2004 - 04.2011 45kw 61cv 999cm3 Hatchback KIA PICANTO I (SA) 1.0 09.2007 - 04.2011 46kw 63cv 999cm3 Hatchback KIA PICANTO I (SA) 1.0 LPG 01.2009 - 04.2011 45kw 61cv 999cm3 Hatchback KIA PICANTO I (SA) 1.1 04.2004 - 09.2011 48kw 65cv 1086cm3 Hatchback KIA PICANTO I (SA) 1.1 CRDi 10.2005 - 04.2011 55kw 75cv 1120cm3 Hatchback

d21x31mm | M12x29mm

UPCR5001 NO. 0B002-37160 - 52950-14100 - 52950-14120 - 52950-14140 - 52950-1G000

PORCA DA RODA CHAVE 21 M12X1,50X29MM (BASE CONICA PARA JANTES DE DISCO)

KIA PICANTO II (TA) 1.0 05.2011 - 03.2017 49kw 67cv 998cm3 Hatchback KIA PICANTO II (TA) 1.0 05.2011 - 03.2017 51kw 69cv 998cm3 Hatchback KIA PICANTO II (TA) 1.0 Bi-Fuel 05.2011 - 10.2014 60kw 82cv 998cm3 Hatchback KIA PICANTO II (TA) 1.0 LPG08.2013 - 03.2017 49kw 67cv 998cm3 Hatchback KIA PICANTO II (TA) 1.2 09.2011 - 03.2017 63kw 85cv 1248cm3 Hatchback KIA PICANTO II (TA) 1.2 09.2011 - 02.2017 6...

d21x31mm | M12x29mm

UPCR5001 NO. 0B002-37160 - 52950-14100 - 52950-14120 - 52950-14140 - 52950-1G000

PORCA DA RODA CHAVE 21 M12X1,50X29MM (BASE CONICA PARA JANTES DE DISCO)

KIA PICANTO III (JA) 1.0 03.2017 - 49kw 67cv 998cm3 Hatchback KIA PICANTO III (JA) 1.0 LPG 11.2018 - 48kw 65cv 998cm3 Hatchback KIA PICANTO III (JA) 1.2 03.2017 - 62kw 84cv 1248cm3 Hatchback

d21x31mm | M12x29mm

UPCR5002 NO. 0K9A237160 - 52950-17000 - 52950-24000 - 52950-24100 - 52950-28000 - 52950-3Y000

PORCA DA RODA CHAVE 21 M12X1,50X35MM (BASE CONICA/PLANA)

KIA PICANTO I (SA) 1.0 (04.2004 - 04.2011) 45kw 61cv 999cm3 Hatchback KIA PICANTO I (SA) 1.0 (09.2007 - 04.2011) 46kw 63cv 999cm3 Hatchback KIA PICANTO I (SA) 1.0 LPG (01.2009 - 04.2011) 45kw 61cv 999cm3 Hatchback KIA PICANTO I (SA) 1.1 (04.2004 - 09.2011) 48kw 65cv 1086cm3 Hatchback KIA PICANTO I (SA) 1.1 CRDi (10.2005 - 04.2011) 55kw 75cv 1120cm3 Hatchback

d26x36mm | M12x31mm

UPCR5002 NO. 0K9A237160 - 52950-17000 - 52950-24000 - 52950-24100 - 52950-28000 - 52950-3Y000

PORCA DA RODA CHAVE 21 M12X1,50X35MM (BASE CONICA/PLANA)

KIA PICANTO II (TA) 1.0 (05.2011 - 03.2017) 49kw 67cv 998cm3 Hatchback KIA PICANTO II (TA) 1.0 (05.2011 - 03.2017) 51kw 69cv 998cm3 Hatchback KIA PICANTO II (TA) 1.0 Bi-Fuel (05.2011 - 10.2014) 60kw 82cv 998cm3 Hatchback KIA PICANTO II (TA) 1.0 LPG (08.2013 - 03.2017) 49kw 67cv 998cm3 Hatchback KIA PICANTO II (TA) 1.2 (09.2011 - 03.2017) 63kw 85cv 1248cm3 Hatchback KIA PICANTO II (TA) 1.2 (09.2011...

d26x36mm | M12x31mm

UPCR5002 NO. 0K9A237160 - 52950-17000 - 52950-24000 - 52950-24100 - 52950-28000 - 52950-3Y000

PORCA DA RODA CHAVE 21 M12X1,50X35MM (BASE CONICA/PLANA)

KIA PICANTO III (JA) 1.0 03.2017 - 49kw 67cv 998cm3 Hatchback KIA PICANTO III (JA) 1.0 LPG 11.2018 - 48kw 65cv 998cm3 Hatchback KIA PICANTO III (JA) 1.2 03.2017 - 62kw 84cv 1248cm3 Hatchback

d26x36mm | M12x31mm

URTE6008 NO. 43119-28003 - 43119-28010 - 43119-28060 - 4311937000 - 4561121700

RETENTOR VEIO DIFERENCIAL TRANSMISSÃO D35X56X9/14,8MM

KIA PICANTO I (SA) 1.0 04.2004/04.2011 45KW 61CV 999CC G4HE 8253365 8253AAR 8253AAS - KIA PICANTO I (SA) 1.0 09.2007/04.2011 46KW 63CV 999CC G4HE 8253ABV 8253ABW - KIA PICANTO I (SA) 1.0 LPG 01.2009/04.2011 45KW 61CV 999CC G4HE - KIA PICANTO I (SA) 1.1 04.2004/09.2011 48KW 65CV 1086CC G4HG 8253354 8253AAP 8253AAQ - KIA PICANTO I (SA) 1.1 CRDi 10.2005/04.2011 55KW 75CV 1120CC D3FA 8253385 8253AAT 8...

d56x15mm | 1f-d34mm

URTE6008 NO. 43119-28003 - 43119-28010 - 43119-28060 - 4311937000 - 4561121700

RETENTOR VEIO DIFERENCIAL TRANSMISSÃO D35X56X9/14,8MM

KIA PICANTO I (SA) 1.0 04.2004/04.2011 45KW 61CV 999CC G4HE 8253365 8253AAR 8253AAS - KIA PICANTO I (SA) 1.0 09.2007/04.2011 46KW 63CV 999CC G4HE 8253ABV 8253ABW - KIA PICANTO I (SA) 1.0 LPG 01.2009/04.2011 45KW 61CV 999CC G4HE - KIA PICANTO I (SA) 1.1 04.2004/09.2011 48KW 65CV 1086CC G4HG 8253354 8253AAP 8253AAQ - KIA PICANTO I (SA) 1.1 CRDi 10.2005/04.2011 55KW 75CV 1120CC D3FA 8253385 8253AAT 8...

d56x15mm | 1f-d34mm

URTE6027 NO. 43119-39030 - 43119-39050 - 43119-39060 - 43119-39070 - 43119-39080

RETENTOR DO VEIO TRANSMISSÃO

KIA PICANTO I (SA) 1.0 (04.2004 - 04.2011) 45kw 61cv 999cm3 Hatchback KIA PICANTO I (SA) 1.0 (09.2007 - 04.2011) 46kw 63cv 999cm3 Hatchback KIA PICANTO I (SA) 1.0 LPG (01.2009 - 04.2011) 45kw 61cv 999cm3 Hatchback KIA PICANTO I (SA) 1.1 (04.2004 - 09.2011) 48kw 65cv 1086cm3 Hatchback KIA PICANTO I (SA) 1.1 CRDi (10.2005 - 04.2011) 55kw 75cv 1120cm3 Hatchback

d68x14mm | 1f-d40mm

URTE6027 NO. 43119-39030 - 43119-39050 - 43119-39060 - 43119-39070 - 43119-39080

RETENTOR DO VEIO TRANSMISSÃO

KIA PICANTO I (SA) 1.0 (04.2004 - 04.2011) 45kw 61cv 999cm3 Hatchback KIA PICANTO I (SA) 1.0 (09.2007 - 04.2011) 46kw 63cv 999cm3 Hatchback KIA PICANTO I (SA) 1.0 LPG (01.2009 - 04.2011) 45kw 61cv 999cm3 Hatchback KIA PICANTO I (SA) 1.1 (04.2004 - 09.2011) 48kw 65cv 1086cm3 Hatchback KIA PICANTO I (SA) 1.1 CRDi (10.2005 - 04.2011) 55kw 75cv 1120cm3 Hatchback

d68x14mm | 1f-d40mm

URTE6027 NO. 43119-39030 - 43119-39050 - 43119-39060 - 43119-39070 - 43119-39080

RETENTOR DO VEIO TRANSMISSÃO

KIA PICANTO II (TA) 1.0 (05.2011 - 03.2017) 51kw 69cv 998cm3 Hatchback KIA PICANTO III (JA) 1.0 (03.2017 -) 49kw 67cv 998cm3 Hatchback

d68x14mm | 1f-d40mm

URTE6027 NO. 43119-39030 - 43119-39050 - 43119-39060 - 43119-39070 - 43119-39080

RETENTOR DO VEIO TRANSMISSÃO

KIA PICANTO II (TA) 1.0 (05.2011 - 03.2017) 51kw 69cv 998cm3 Hatchback KIA PICANTO III (JA) 1.0 (03.2017 -) 49kw 67cv 998cm3 Hatchback

d68x14mm | 1f-d40mm

URTE6027 NO. 43119-39030 - 43119-39050 - 43119-39060 - 43119-39070 - 43119-39080

RETENTOR DO VEIO TRANSMISSÃO

KIA PICANTO III (JA) 1.0 LPG (11.2018 -) 48kw 65cv 998cm3 Hatchback KIA PICANTO III (JA) 1.0 T-GDi (03.2017 -) 74kw 100cv 998cm3 Hatchback KIA PICANTO III (JA) 1.2 (03.2017 -) 62kw 84cv 1248cm3 Hatchback KIA PICANTO III (JA) 1.2 MPI (07.2020 -) 62kw 84cv 1197cm3 Hatchback

d68x14mm | 1f-d40mm

URTE6027 NO. 43119-39030 - 43119-39050 - 43119-39060 - 43119-39070 - 43119-39080

RETENTOR DO VEIO TRANSMISSÃO

KIA PICANTO III (JA) 1.0 LPG (11.2018 -) 48kw 65cv 998cm3 Hatchback KIA PICANTO III (JA) 1.0 T-GDi (03.2017 -) 74kw 100cv 998cm3 Hatchback KIA PICANTO III (JA) 1.2 (03.2017 -) 62kw 84cv 1248cm3 Hatchback KIA PICANTO III (JA) 1.2 MPI (07.2020 -) 62kw 84cv 1197cm3 Hatchback

d68x14mm | 1f-d40mm

UTR0607 NO. 0K202-15-205 - 0K202-15-205A - 0K2021520 - 0K2C6-15-205 - 0K2C6-15-205A - 0K2C615205 - 0K2C615205A -...

TAMPÃO DO RADIADOR

KIA PICANTO (SA) 1.0 (De 2004.04 -) 45kW 61cv 999cm3 Hatchback -
KIA PICANTO (SA) 1.0 (De 2007.09 -) 46kW 63cv 999cm3 Hatchback -
KIA PICANTO (SA) 1.1 (De 2004.04 -) 48kW 65cv 1086cm3 Hatchback -
KIA PICANTO (SA) 1.1 CRDi (De 2005.11 -) 55kW 75cv 1120cm3 Hatchback -
KIA PICANTO (TA) 1.0 LPG (De 2013.08 -) 49kW 67cv 998cm3 Hatchback -
KIA PICANTO (TA) 1.0 (De 2011.05 -...

d64/45x24mm | d28x21mm

UTR0608 NO. 0K20215205 - 0K20215205A - 0K2C615205 - 0K2C615205A - 0K2FA15205 - 0K30A15205 - 2533017000 - 2533033...

TAMPÃO RADIADOR

KIA PICANTO (SA) 1.0 (De 2004.04 -) 45kW 61cv 999cm3 Hatchback -
KIA PICANTO (SA) 1.1 (De 2004.04 -) 48kW 65cv 1086cm3 Hatchback -
KIA PICANTO (TA) 1.0 LPG (De 2013.08 -) 49kW 67cv 998cm3 Hatchback -

d64/45x24mm | d28x21mm

UTR0876 NO. 2544126100

TAMPÃO RESERVATÓRIO LIQUIDO REFRIGERAÇÃO

KIA PICANTO (BA) 1.0 (A Partir de 04.04) 61cv 999cc Hatchback - KIA PICANTO (BA) 1.0 (A Partir de 09.07) 63cv 999cc Hatchback - KIA PICANTO (BA) 1.1 (A Partir de 04.04) 65cv 1086cc Hatchback - KIA PICANTO (BA) 1.1 CRDi (A Partir de 11.05) 75cv 1120cc Hatchback

d53x22mm | 1f-d38x18mm

UTR0957 NO. 0K2C6-15-205 - 0K2C6-15-205A - 0K2FA-15-205 - 1K2N1-15-205 - 25330- 25330-1H1001H000 - 25330-0L-500

TAMPÃO DO RADIADOR

KIA PICANTO (SA) 1.0 (De 04.2004 -) 45kW 61cv 999cm3 Hatchback - KIA PICANTO (SA) 1.0 (De 09.2007 -) 46kW 63cv 999cm3 Hatchback - KIA PICANTO (SA) 1.1 (De 04.2004 -) 48kW 65cv 1086cm3 Hatchback - KIA PICANTO (SA) 1.1 CRDi (De 11.2005 -) 55kW 75cv 1120cm3 Hatchback - KIA PICANTO (TA) 1.0 (De 04.2015 -) 49kW 67cv 998cm3 Hatchback - KIA PICANTO (TA) 1.0 (De 05.2011 -) 51kW 69cv 998cm3 Hatchback - KIA...

d45x25mm | d28x22mm

UTR0958 NO. 0K2C615205 - 0K2C615205A - 0K2FA15205 - 1K2N115205 - 253300L500 - 253301H000 - 253301H100

TAMPÃO RADIADOR

KIA PICANTO (JA) 1.2 MPI (De 07.2020 -) 62kW 84cv 1197cm3 Hatchback - KIA PICANTO (SA) 1.0 (De 04.2004 -) 45kW 61cv 999cm3 Hatchback - KIA PICANTO (SA) 1.0 (De 09.2007 -) 46kW 63cv 999cm3 Hatchback - KIA PICANTO (SA) 1.1 (De 04.2004 -) 48kW 65cv 1086cm3 Hatchback - KIA PICANTO (SA) 1.1 CRDi (De 11.2005 -) 55kW 75cv 1120cm3 Hatchback - KIA PICANTO (TA) 1.0 (De 05.2011 -) 51kW 69cv 998cm3 Hatchback ...

d45x29mm | d28x21mm

UTR1007 NO. 254402E000 - 254402H000 - 254403K000 - 254413X000

TAMPÃO RESERVATÓRIO REFRIGERAÇÃO

KIA PICANTO (TA) 1.0 (De 04.2015 -) 49kW 67cv 998cm3 Hatchback - KIA PICANTO (TA) 1.0 LPG (De 08.2013 -) 49kW 67cv 998cm3 Hatchback - KIA PICANTO (TA) 1.2 (De 09.2011 -) 63kW 85cv 1248cm3 Hatchback - KIA PICANTO (TA) 1.2 (De 09.2011 Até 02.2017) 64kW 87cv 1248cm3 Hatchback -

d45x10mm | d42x5mm

KIA PICANTO

Ralpi, Lda.

UTV83045 NO. 2151223001

TAMPÃO VEDAÇÃO BUJÃO

KIA PICANTO (SA) 1.0 (De 09-2007 Até ...) 46kW 63CV 999cc Hatchback KIA PICANTO (TA) 1.0 LPG (De 08-2013 Até .1-20 -) 49kW 67CV 998cc Hatchback KIA PICANTO (TA) 1.0 (De 05-2011 Até .1-20 -) 51kW 69CV 998cc Hatchback

d23x27mm | c17mm d14mm

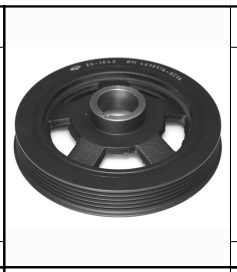

W5127 NO. 23124-2A000 - 23124-2A001 - 23124-2A002 - 23124-2A003

POLIE DA CAMBOTA (5 PISTAS)

KIA PICANTO

d156mm | 1f-d30mm

Y3233 NO. 0K01126113B - 0K01133063B - 0K99333062B - 51361-3E000 - 51752-07000

PARAFUSO DA RODA CAVILHA M12X1,50X48MM

KIA PICANTO I (SA) 1.0 (04.2004 - 04.2011) 45kw 61cv 999cm3 Hatchback KIA PICANTO I (SA) 1.0 (09.2007 - 04.2011) 46kw 63cv 999cm3 Hatchback KIA PICANTO I (SA) 1.0 LPG (01.2009 - 04.2011) 45kw 61cv 999cm3 Hatchback KIA PICANTO I (SA) 1.1 (04.2004 - 09.2011) 48kw 65cv 1086cm3 Hatchback KIA PICANTO I (SA) 1.1 CRDi (10.2005 - 04.2011) 55kw 75cv 1120cm3 Hatchback

c48mm | M12x1,5mm

Y3233 NO. 0K01126113B - 0K01133063B - 0K99333062B - 51361-3E000 - 51752-07000

PARAFUSO DA RODA CAVILHA M12X1,50X48MM

KIA PICANTO II (TA) 1.0 (05.2011 - 03.2017) 49kw 67cv 998cm3 Hatchback KIA PICANTO II (TA) 1.0 (05.2011 - 03.2017) 51kw 69cv 998cm3 Hatchback KIA PICANTO II (TA) 1.0 Bi-Fuel (05.2011 - 10.2014) 60kw 82cv 998cm3 Hatchback KIA PICANTO II (TA) 1.0 LPG (08.2013 - 03.2017) 49kw 67cv 998cm3 Hatchback KIA PICANTO II (TA) 1.2 (09.2011 - 03.2017) 63kw 85cv 1248cm3 Hatchback KIA PICANTO II (TA) 1.2 (09.2011...

c48mm | M12x1,5mm

Y3233 NO. 0K01126113B - 0K01133063B - 0K99333062B - 51361-3E000 - 51752-07000

PARAFUSO DA RODA CAVILHA M12X1,50X48MM

KIA PICANTO III (JA) 1.0 (03.2017 -) 49kw 67cv 998cm3 Hatchback KIA PICANTO III (JA) 1.0 LPG (11.2018 -) 48kw 65cv 998cm3 Hatchback KIA PICANTO III (JA) 1.0 T-GDi (03.2017 -) 74kw 100cv 998cm3 Hatchback KIA PICANTO III (JA) 1.2 (03.2017 -) 62kw 84cv 1248cm3 Hatchback KIA PICANTO III (JA) 1.2 MPI (07.2020 -) 62kw 84cv 1197cm3 Hatchback

c48mm | M12x1,5mm

Z55147 NO. 8771902500

MOLA DE FIXAÇÃO FRISO LATERAL

KIA PICANTO

F-18T- 28mm | L-9H-14S1-2mm

KIA PRIDE - RIO - STONIC

A2146 NO. 54101G555 - 546101G500 - 546101G505 - 546101G550

APOIO SUPORTE AMORTECEDOR FRENTE (GASTA 2 UNIDADES)

KIA RIO II (JB) 1.4 16V (De 03-2005 Até ...) 71kW 97CV 1399cc Hatchback KIA RIO II (JB) 1.5 CRDi (De 06-2008 Até ...) 65kW 88CV 1493cc Hatchback KIA RIO II (JB) 1.5 CRDi (De 03-2005 Até ...) 81kW 110CV 1493cc Hatchback KIA RIO II (JB) 1.6 CVVT (De 03-2005 Até ...) 82kW 112CV 1599cc Hatchback KIA RIO II três volumes (JB) 1.4 16V (De 03-2005 Até ...) 71kW 97CV 1399cc três volumes KIA RIO II trê...

147x140x54mm | 1f-d15mm 3p-d8x20mm

A2148 NO. 546111J000 - 546111P000 - 546111W000 - 546111Y000

APOIO SUPORTE AMORTECEDOR FRENTE (GASTA 2 UNIDADES)

KIA RIO III (UB) 1.1 CRDi (De 09-2011 Até .1-20 -) 55kW 75CV 1120cc Hatchback KIA RIO III (UB) 1.2 CVVT (De 11-2014 Até .1-20 -) 62kW 84CV 1248cc Hatchback KIA RIO III (UB) 1.25 CVVT (De 09-2011 Até .1-20 -) 63kW 86CV 1248cc Hatchback KIA RIO III (UB) 1.25 LPG (De 09-2011 Até .1-20 -) 63kW 86CV 1248cc Hatchback KIA RIO III (UB) 1.4 CRDi (De 09-2011 Até .1-20 -) 66kW 90CV 1396cc Hatchback KIA ...

d94x37mm | 1f-d12mm

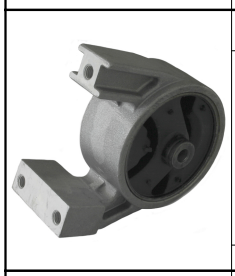

A2182 NO. 21930-1G050 - 219301E200 - 219301G000

APOIO DO MOTOR PARTE DE TRÁS LADO DA CAIXA DE VELOCIDADES

KIA RIO II (JB) | PRIDE 1.4 16V 03.2005/12.2011 71KW 97CV 1399CC G4EE 8253377 8253AAF - KIA RIO II (JB) | PRIDE 1.5 CRDi 03.2005/12.2011 81KW 110CV 1493CC D4FA 8253380 8253AAH - KIA RIO II (JB) | PRIDE 1.6 CVVT 03.2005/12.2011 82KW 112CV 1599CC G4ED 8253378 8253AAG - KIA RIO II três volumes (JB) | PRIDE 1.4 16V 03.2005/12.2011 71KW 97CV 1399CC G4EE 8253375 8253AAC - KIA RIO II três volumes (JB) | ...

126x72x131mm | 1f-d10mm 3r-d10mm

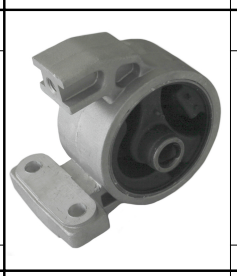

A2183 NO. 219101G000

APOIO DO MOTOR PARTE DA FRENTE

KIA RIO II (JB) 1.4 16V (De 2005.03 -) 71kW 97cv 1399cm3 Hatchback -
KIA RIO II (JB) 1.6 CVVT (De 2005.03 -) 82kW 112cv 1599cm3 Hatchback -
KIA RIO II três volumes (JB) 1.4 16V (De 2005.03 -) 71kW 97cv 1399cm3 três volumes -
KIA RIO II três volumes (JB) 1.6 16V (De 2005.03 -) 82kW 112cv 1599cm3 três volumes -

103x74x127mm | 2f-d11mm 1f-d16mm 1r-d8mm

A2393 NO. 21910-1G000 - 21910-1G050 - 21915-1G000

APOIO REPARAÇÃO SILENT-BLOCO MOTOR PARTE DA FRENTE D80/50 F16/73MM

KIA RIO II (JB) 1.4 16V (De 03.2005 -) 71kW 97cv 1399cm3 Hatchback - KIA RIO II (JB) 1.6 CVVT (De 03.2005 -) 82kW 112cv 1599cm3 Hatchback - KIA RIO II três volumes (JB) 1.4 16V (De 03.2005 -) 71kW 97cv 1399cm3 três volumes - KIA RIO II três volumes (JB) 1.6 16V (De 03.2005 -) 82kW 112cv 1599cm3 três volumes

d80x73mm | c50mm 1f-d16mm

A2393 NO. 21910-1G000 - 21910-1G050 - 21915-1G000

APOIO REPARAÇÃO SILENT-BLOCO MOTOR PARTE DA FRENTE D80/50 F16/73MM

KIA RIO III (UB) 1.4 CRDi (De 09.2011 -) 66kW 90cv 1396cm3 Hatchback - KIA RIO III (UB) 1.4 CVVT (De 09.2011 -) 80kW 109cv 1396cm3 Hatchback -

d80x73mm | c50mm 1f-d16mm

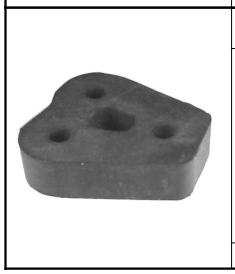

E1025 NO. 28760-4A700 - 28760-4B030 - 28768-1R000

ESTICADOR DE ESCAPE

KIA RIO III (UB) | PRIDE 1.1 CRDi 09.2011/12.2017 55KW 75CV 1120CC D3FA 8253ADY - KIA RIO III (UB) | PRIDE 1.2 CVVT 09.2011/12.2017 62KW 84CV 1248CC G4LA 8253AFM - KIA RIO III (UB) | PRIDE 1.25 CVVT 09.2011/12.2017 63KW 86CV 1248CC G4LA 8253ADX 8253AEE - KIA RIO III (UB) | PRIDE 1.4 CRDi 09.2011/12.2017 66KW 90CV 1396CC D4FC 8253ADZ - KIA RIO III (UB) | PRIDE 1.4 CVVT 09.2011/12.2017 80KW 109CV 13...

75x70x20mm | 3f-d10mm

F1623-I NO. KK16822530

FOLE DA TRANSMISSÃO JUNTO Á RODA

KIA PRIDE (DA): 1.1 i 01.1991 - 10.2000 38 52 1138 PRIDE (DA): 1.3 01.1990 - 10.2000 44 60 1324 PRIDE (DA): 1.3 10.1996 - 05.2001 47 64 1324 PRIDE (DA): 1.3 16V 01.1990 - 09.2001 53 72 1324 PRIDE Combi: 1.3 08.1999 - 05.2001 47 64 1324

d82x86mm | 1f-d69mm 1f-d21mm

F1623-I NO. KK16822530

FOLE DA TRANSMISSÃO JUNTO Á RODA

KIA RIO três volumes (DC_): 1.3 09.2000 - 02.2005 55 75 1343 RIO três volumes (DC_): 1.3 08.2002 - 02.2005 60 82 1343 RIO três volumes (DC_): 1.5 16V 09.2000 - 02.2005 72 98 1493 RIO Combi (DC): 1.3 08.2000 - 02.2005 55 75 1343 RIO Combi (DC): 1.3 08.2000 - 02.2005 60 82 1343 RIO Combi (DC): 1.5 16V 09.2002 - 02.2005 71 97 1493 RIO Combi (DC): 1.5 16V 08.2000 - 02.2005 72 98 1493

d82x86mm | 1f-d69mm 1f-d21mm

F4214 NO. 54625-1W000 - 54625-29101 - 54625-2D000 - 54625-2G000

FOLE CAPA PROTECÇÃO AMORTECEDOR FRENTE (GASTA 2 UNIDADES)

KIA RIO II (JB): 1.4 16V 03.2005/>>> 71KW 97CV 1399CC - KIA RIO II (JB): 1.6 CVVT 03.2005/>>> 82KW 112CV 1599CC - KIA RIO II três volumes (JB): 1.4 16V 03.2005/>>> 71KW 97CV 1399CC - KIA RIO II três volumes (JB): 1.6 16V 03.2005/>>> 82KW 112CV 1599CC

d76x223mm | 1f-d17mm 1f-d55mm

F4214 NO. 54625-1W000 - 54625-29101 - 54625-2D000 - 54625-2G000

FOLE CAPA PROTECÇÃO AMORTECEDOR FRENTE (GASTA 2 UNIDADES)

KIA RIO III (UB): 1.1 CRDi 09.2011/>>> 55KW 75CV 1120CC - KIA RIO III (UB): 1.2 CVVT 11.2014/12.2017 62KW 84CV 1248CC - KIA RIO III (UB): 1.25 CVVT 09.2011/12.2017 63KW 86CV 1248CC - KIA RIO III (UB): 1.4 CRDi 09.2011/>>> 66KW 90CV 1396CC - KIA RIO III (UB): 1.4 CVVT 09.2011/>>> 80KW 109CV 1396CC - KIA RIO III três volumes (UB): 1.25 CVVT 10.2011/12.2017 63KW 86CV 1248CC - KIA RIO III três volumes...

d76x223mm | 1f-d17mm 1f-d55mm

F4214 NO. 54625-1W000 - 54625-29101 - 54625-2D000 - 54625-2G000

FOLE CAPA PROTECÇÃO AMORTECEDOR FRENTE (GASTA 2 UNIDADES)

KIA RIO IV (YB, SC, FB) 1.25 (De 01.2017 -) 62kW 84cv 1248cm3 Hatchback - KIA RIO IV (YB, SC, FB) 1.4 (De 01.2017 -) 73kW 99cv 1368cm3 Hatchback - KIA RIO IV (YB, SC, FB) 1.4 CRDi 77 (De 01.2017 -) 57kW 78cv 1396cm3 Hatchback - KIA RIO IV (YB, SC, FB) 1.4 CRDi 90 (De 01.2017 -) 66kW 90cv 1396cm3 Hatchback -

d76x223mm | 1f-d17mm 1f-d55mm

KA2075 NO. 546121G010 - 546122C000

KIT APOIO SUPORTE AMORTECEDOR FRENTE (GASTA 1 KIT)

KIA RIO II (JB) 1.4 16V (De 03-2005 Até ...) 71kW 97CV 1399cc Hatchback KIA RIO II (JB) 1.5 CRDi (De 03-2005 Até ...) 81kW 110CV 1493cc Hatchback

d109x56mm | d85mm 1f-d14mm

KF1954-I NO. 49595-2F600 - 49595-3X0A5

KIT FOLE TRANSMISSÃO JUNTO Á CAIXA

KIA RIO II (JB): 1.4 16V 03.2005/>>> 71KW 97CV 1399CC - KIA RIO II (JB): 1.6 CVVT 03.2005/>>> 82KW 112CV 1599CC - KIA RIO II três volumes (JB): 1.4 16V 03.2005/>>> 71KW 97CV 1399CC - KIA RIO II três volumes (JB): 1.6 16V 03.2005/>>> 82KW 112CV 1599CC

d84x93mm | 1f-d69mm 1f-d20mm

M6031 NO. 6157398 - 6159188

JUNTA DE ESCAPE

KIA RIO I Hatchback (DC) 1.3 08.2000/02.2005 55KW 75CV 1343CC A3E 8253334 - KIA RIO I Hatchback (DC) 1.5 16V 08.2000/02.2005 72KW 98CV 1493CC A5D 8253329 - KIA RIO I três volumes (DC_) 1.3 09.2000/02.2005 55KW 75CV 1343CC A3E 8253335 - KIA RIO I três volumes (DC_) 1.3 08.2002/02.2005 60KW 82CV 1343CC A3E 8253350 - KIA RIO I três volumes (DC_)1.5 09.2002/02.2005 70KW 95CV 1493CC A5D - KIA RIO I trê...

106x68mm | 1f-d51mm

M6064 NO. KK37640581

JUNTA DE ESCAPE

KIA PRIDE (DA): 1.3 01.1990/10.2000 44KW 60CV 1324CC - KIA PRIDE (DA): 1.3 10.1996 - 05.2001/»»» 47KW 64CV 1324CC - KIA PRIDE (DA): 1.3 i 01.1990/05.1997 51KW 69CV 1324CC - KIA PRIDE (DA): 1.3 16V 01.1990/09.2001 53KW 72CV 1324CC - KIA PRIDE Combi: 1.3 08.1999/05.2001 47KW 64CV 1324CC

d63x15mm | 1f-d48mm

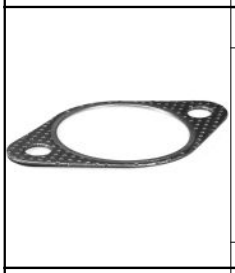

M6089 NO. ME30140305 - OB32240305A - OE30540305 - OK20340305

JUNTA DE ESCAPE

KIA PRIDE (APÓS 1991)

108x68x1.5mm | 1f-d58mm

N2335 NO. 28689-21000

ANEL ESCAPE

KIA PRIDE

d65x15mm | 1f-d36mm

N2336 NO. MB811840061

ANEL ESCAPE

KIA PRIDE (DA): 1.1 i 01.1991/10.2000 38KW 52CV 1138CC - KIA PRIDE (DA): 1.3 10.1996/05.2001 47KW 64CV 1324CC

d62x14mm | 1f-d36mm

RF5019 NO. 2545003001 - 2545003002

TUBO DE FERRO LIQUIDO REFRIGERAÇÃO

KIA RIO III (UB) | PRIDE 1.2 CVVT 09.2011/12.2017 62KW 84CV 1248CC G4LA 8253AFM - KIA RIO III (UB) | PRIDE 1.25 LPG 09.2011/12.2017 63KW 86CV 1248CC G4LA

B415-17/17mm | 100-86-225-41-24mm

U7004 NO. 3531222000

ORING DE VÁLVULA INJECTORA (Di 7,52 - De 14,58 - E 3,53)

KIA RIO II (JB) 1.4 16V (03.2005 - 12.2011 71kw 97cv 1399cm3 Hatchback KIA RIO II (JB) 1.6 CVVT (03.2005 - 12.2011) 82kw 112cv 1599cm3 Hatchback KIA RIO II três volumes (JB) 1.4 16V (03.2005 - 12.2011) 71kw 97cv 1399cm3 três volumes

d14x3mm | 1f-d8mm

U7004 NO. 3531222000

ORING DE VÁLVULA INJECTORA (Di 7,52 - De 14,58 - E 3,53)

KIA RIO III (UB) 1.2 CVVT (09.2011 - 12.2017) 62kw 84cv 1248cm3 Hatchback KIA RIO III (UB) 1.25 CVVT (09.2011 - 12.2017) 63kw 86cv 1248cm3 Hatchback KIA RIO III (UB) 1.25 LPG (09.2011 - 12.2017) 63kw 86cv 1248cm3 Hatchback KIA RIO III (UB) 1.4 CVVT (09.2011 - 12.2017) 80kw 109cv 1396cm3 Hatchbackmes

d14x3mm | 1f-d8mm

UAP81292 NO. 3381827000

ANILHA PROTEÇÃO TÉRMICA INJECTORES

KIA RIO II (JB) 1.5 CRDi (De 06-2008 Até ...) 65kW 88CV 1493cc Hatchback KIA RIO II (JB) 1.5 CRDi (De 03-2005 Até ...) 81kW 110CV 1493cc Hatchback KIA RIO II três volumes (JB) 1.5 CRDi (De 06-2008 Até ...) 65kW 88CV 1493cc três volumes KIA RIO II três volumes (JB) 1.5 CRDi (De 03-2005 Até ...) 81kW 110CV 1493cc três volumes

d16x1mm | 1f-d7mm

UAP81292 NO. 3381827000

ANILHA PROTEÇÃO TÉRMICA INJECTORES

KIA RIO II (JB) 1.5 CRDi (De 06-2008 Até ...) 65kW 88CV 1493cc Hatchback KIA RIO II (JB) 1.5 CRDi (De 03-2005 Até ...) 81kW 110CV 1493cc Hatchback KIA RIO II três volumes (JB) 1.5 CRDi (De 06-2008 Até ...) 65kW 88CV 1493cc três volumes KIA RIO II três volumes (JB) 1.5 CRDi (De 03-2005 Até ...) 81kW 110CV 1493cc três volumes

d16x1mm | 1f-d7mm

KIA PRIDE - RIO - STONIC

Ralpi, Lda.

UCRZ1054 NO. 56400-1R200

CRUZETA VEIO DIREÇÃO D15X40MM

KIA RIO III (UB) 1.1 CRDi (De 09.2011 -) 55kW 75cv 1120cm3 Hatchback - KIA RIO III (UB) 1.2 CVVT (De 11.2014 Até 12.2017) 62kW 84cv 1248cm3 Hatchback - KIA RIO III (UB) 1.4 CRDi (De 09.2011 -) 66kW 90cv 1396cm3 Hatchback - KIA RIO III (UB) 1.4 CVVT (De 09.2011 -) 80kW 109cv 1396cm3 Hatchback - KIA RIO III Hatchback Van (UB) 1.1 CRDi (De 09.2011 -) 55kW 75cv 1120cm3 Caixa/parte traseira inclinada -...

d15x28x40mm

UCRZ1089 NO. 49500-1R100 - 49500-2F110 - 49500-3X100 - 49500-A6300 - 49500-A6400 - 49501-1R000 - 49501-1R010

CRUZETA TRANSMISSÃO TRIPOIDE D32,50MM/22 DENTES

KIA RIO II (JB) 1.4 16V (De 03.2005 Até 12.2011) 71kW 97cv 1399cm3 Hatchback - KIA RIO II (JB) 1.5 CRDi (De 06.2008 Até 12.2011) 65kW 88cv 1493cm3 Hatchback - KIA RIO II (JB) 1.5 CRDi (De 03.2005 Até 12.2011) 81kW 110cv 1493cm3 Hatchback - KIA RIO II (JB) 1.6 CVVT (De 03.2005 Até 12.2011) 82kW 112cv 1599cm3 Hatchback - KIA RIO II três volumes (JB) 1.4 16V (De 03.2005 Até 12.2011) 71kW 97cv 1399cm3...

d32.5mm (22 dentes)

UCRZ1089 NO. 49500-1R100 - 49500-2F110 - 49500-3X100 - 49500-A6300 - 49500-A6400 - 49501-1R000 - 49501-1R010

CRUZETA TRANSMISSÃO TRIPOIDE D32,50MM/22 DENTES

KIA RIO III (UB) 1.4 CVVT (De 09.2011 Até 12.2017) 80kW 109cv 1396cm3 Hatchback - KIA RIO III três volumes (UB) 1.4 CVVT (De 10.2011 Até 12.2017) 80kW 109cv 1396cm3 três volumes -

d32.5mm (22 dentes)

UCRZ1089 NO. 49500-1R100 - 49500-2F110 - 49500-3X100 - 49500-A6300 - 49500-A6400 - 49501-1R000 - 49501-1R010

CRUZETA TRANSMISSÃO TRIPOIDE D32,50MM/22 DENTES

KIA RIO IV (YB, SC, FB) 1.4 (De 01.2017 -) 73kW 99cv 1368cm3 Hatchback -

d32.5mm (22 dentes)

UFQ22800 NO. 41450-45001

FORQUILHA DA EMBRAIAGEM

KIA RIO III (UB) | PRIDE 1.1 CRDi 09.2011/12.2017 55KW 75CV 1120CC D3FA 8253ADY - KIA RIO III (UB) | PRIDE 1.2 CVVT 09.2011/12.2017 62KW 84CV 1248CC G4LA 8253AFM - KIA RIO III (UB) | PRIDE 1.25 CVVT 09.2011/12.2017 63KW 86CV 1248CC G4LA 8253ADX 8253AEE - KIA RIO III (UB) | PRIDE 1.25 LPG 09.2011/12.2017 63KW 86CV 1248CC G4LA - KIA RIO III (UB) | PRIDE 1.4 CRDi 09.2011/12.2017 66KW 90CV 1396CC D4FC...

243x99x18mm 1f-d56mm

UFQ23200 NO. 41430-23000 - 41430-23200

FORQUILHA DA EMBRAIAGEM

KIA RIO II (JB) 1.4 16V 03.2005/12.2011 71KW 97CV 1399CC G4EE 8253377 8253AAF - KIA RIO II (JB) 1.5 CRDi 03.2005/12.2011 81KW 110CV 1493CC D4FA 8253380 8253AAH - KIA RIO II (JB) 1.5 CRDi 06.2008/12.2011 65KW 88CV 1493CC D4FA 8253ACA - KIA RIO II (JB) 1.6 CVVT 03.2005/12.2011 82KW 112CV 1599CC G4ED 8253378 8253AAG - KIA RIO II três volumes (JB) 1.4 16V 03.2005/12.2011 71KW 97CV 1399CC G4EE 8253375 ...

207x75x30mm 1f-d47mm

UFQ23200 NO. 41430-23000 - 41430-23200

FORQUILHA DA EMBRAIAGEM

KIA RIO III (UB) 1.1 CRDi 09.2011/12.2017 55KW 75CV 1120CC D3FA 8253ADY - KIA RIO III (UB) 1.2 CVVT 09.2011/12.2017 62KW 84CV 1248CC G4LA 8253AFM - KIA RIO III (UB) 1.25 CVVT 09.2011/12.2017 63KW 86CV 1248CC G4LA 8253ADX 8253AEE - KIA RIO III (UB) 1.25 LPG 09.2011/12.2017 63KW 86CV 1248CC G4LA - KIA RIO III (UB) 1.4 CRDi 09.2011/12.2017 66KW 90CV 1396CC D4FC 8253ADZ - KIA RIO III (UB) 1.4 CVVT 09....

207x75x30mm 1f-d47mm

UFQ23200 NO. 41430-23000 - 41430-23200

FORQUILHA DA EMBRAIAGEM

KIA RIO IV (YB, SC, FB) 1.0 T-GDI 100 desde 01.2017 74KW 101CV 998CC G3LC G3LE 8253AGW 2233AAP - KIA RIO IV (YB, SC, FB) 1.0 T-GDI 100 Eco-Dynamics+ desde 02.2017 74KW 101CV 998CC G3LF G3LE 2233AAQ - KIA RIO IV (YB, SC, FB) 1.0 T-GDI 120 desde 01.2017 88KW 120CV 998CC G3LC 8253AGV - KIA RIO IV (YB, SC, FB) 1.0 T-GDI 120 Eco-Dynamics+ desde 02.2017 88KW 120CV 998CC G3LF 8253AIS 2233AAR - KIA RIO IV...

207x75x30mm 1f-d47mm

UFQ23200 NO. 41430-23000 - 41430-23200

FORQUILHA DA EMBRAIAGEM

KIA STONIC (YB) 1.0 T-GDi desde 07.2017 88KW 120CV 998CC G3LC 8253AIW 8253AHD - KIA STONIC (YB) 1.0 T-GDi desde 08.2018 74KW 101CV 998CC G3LC G3LE 8253AIV 8253AHR 2233AAU - KIA STONIC (YB) 1.2 CVVT desde 07.2017 62KW 84CV 1248KW G4LA 8253AIX 8253AHE - KIA STONIC (YB) 1.4 CVVT desde 07.2017 73KW 99CV 1368CC G4LC 8253AIY 8253AHF 2233AAY - KIA STONIC (YB) 1.4 LPG desde 11.2018 71KW 97CV 1368CC G4LC -...

207x75x30mm 1f-d47mm

UPCR5001 NO. 0B002-37160 - 52950-14100 - 52950-14120 - 52950-14140 - 52950-1G000

PORCA DA RODA CHAVE 21 M12X1,50X29MM (BASE CONICA PARA JANTES DE DISCO)

KIA RIO I Hatchback (DC) 1.3 08.2000 - 02.2005 55kw 75cv 1343cm3 Hatchback KIA RIO I Hatchback (DC) 1.3 08.2000 - 02.2005 60kw 82cv 1343cm3 Hatchback KIA RIO I Hatchback (DC) 1.5 16V 09.2002 - 02.2005 71kw 97cv 1493cm3 Hatchback KIA RIO I Hatchback (DC) 1.5 16V 08.2000 - 02.2005 72kw 98cv 1493cm3 Hatchback

d21x31mm M12x29mm

UPCR5001 NO. 0B002-37160 - 52950-14100 - 52950-14120 - 52950-14140 - 52950-1G000

PORCA DA RODA CHAVE 21 M12X1,50X29MM (BASE CONICA PARA JANTES DE DISCO)

KIA RIO II (JB) 1.4 16V 03.2005 - 12.2011 71kw 97cv 1399cm3 Hatchback KIA RIO II (JB) 1.5 CRDi 06.2008 - 12.2011 65kw 88cv 1493cm3 Hatchback KIA RIO II (JB) 1.5 CRDi 03.2005 - 12.2011 81kw 110cv 1493cm3 Hatchback KIA RIO II (JB) 1.6 CVVT 03.2005 - 12.2011 82kw 112cv 1599cm3 Hatchback KIA RIO II três volumes (JB) 1.4 16V 03.2005 - 12.2011 71kw 97cv 1399cm3 três volumes KIA RIO II três volumes (JB) ...

d21x31mm M12x29mm

UPCR5001 NO. 0B002-37160 - 52950-14100 - 52950-14120 - 52950-14140 - 52950-1G000

PORCA DA RODA CHAVE 21 M12X1,50X29MM (BASE CONICA PARA JANTES DE DISCO)

KIA RIO III (UB) 1.2 CVVT 11.2014 - 12.2017 62kw 84cv 1248cm3 Hatchback KIA RIO III (UB) 1.4 CRDi 09.2011 - 12.2017 66kw 90cv 1396cm3 Hatchback KIA RIO III (UB) 1.4 CVVT 09.2011 - 12.2017 80kw 109cv 1396cm3 Hatchback KIA RIO III três volumes (UB) 1.2 CVVT 11.2014 - 12.2017 64kw 87cv 1248cm3 três volumes KIA RIO III três volumes (UB) 1.4 CVVT 10.2011 - 12.2017 80kw 109cv 1396cm3 três volumes

d21x31mm M12x29mm

UPCR5001 NO. 0B002-37160 - 52950-14100 - 52950-14120 - 52950-14140 - 52950-1G000

PORCA DA RODA CHAVE 21 M12X1,50X29MM (BASE CONICA PARA JANTES DE DISCO)

KIA RIO IV (YB, SC, FB) 1.0 T-GDI 100 01.2017 - 74kw 101cv 998cm3 Hatchback KIA RIO IV (YB, SC, FB) 1.0 T-GDI 120 01.2017 - 88kw 120cv 998cm3 Hatchback KIA RIO IV (YB, SC, FB) 1.4 01.2017 - 73kw 99cv 1368cm3 Hatchback KIA RIO IV (YB, SC, FB) 1.4 CRDi 77 01.2017 - 57kw 78cv 1396cm3 Hatchback KIA RIO IV (YB, SC, FB) 1.4 CRDi 90 01.2017 - 66kw 90cv 1396cm3 Hatchback KIA RIO IV Hatchback Van (YB, SC, ...

d21x31mm M12x29mm

UPCR5001 NO. 0B002-37160 - 52950-14100 - 52950-14120 - 52950-14140 - 52950-1G000

PORCA DA RODA CHAVE 21 M12X1,50X29MM (BASE CONICA PARA JANTES DE DISCO)

KIA STONIC (YB) 1.0 T-GDi 08.2018 - 74kw 101cv 998cm3 Hatchback KIA STONIC (YB) 1.0 T-GDi 07.2017 - 88kw 120cv 998cm3 Hatchback KIA STONIC (YB) 1.2 CVVT 07.2017 - 62kw 84cv 1248cm3 Hatchback KIA STONIC (YB) 1.4 CVVT 07.2017 - 73kw 99cv 1368cm3 Hatchback KIA STONIC (YB) 1.4 LPG 11.2018 - 71kw 97cv 1368cm3 Hatchback KIA STONIC (YB) 1.6 CRDi 07.2017 - 81kw 110cv 1582cm3 Hatchback KIA STONIC (YB) 1.6 ...

d21x31mm M12x29mm

UPCR5002 NO. 0K9A237160 - 52950-17000 - 52950-24000 - 52950-24100 - 52950-28000 - 52950-3Y000

PORCA DA RODA CHAVE 21 M12X1,50X35MM (BASE CONICA/PLANA)

KIA RIO I Hatchback (DC) 1.3 (08.2000 - 02.2005) 55kw 75cv 1343cm3 Hatchback KIA RIO I Hatchback (DC) 1.3 (08.2000 - 02.2005) 60kw 82cv 1343cm3 Hatchback KIA RIO I Hatchback (DC) 1.5 16V (09.2002 - 02.2005) 71kw 97cv 1493cm3 Hatchback KIA RIO I Hatchback (DC) 1.5 16V (08.2000 - 02.2005) 72kw 98cv 1493cm3 Hatchback

d26x36mm M12x31mm

UPCR5002 NO. 0K9A237160 - 52950-17000 - 52950-24000 - 52950-24100 - 52950-28000 - 52950-3Y000

PORCA DA RODA CHAVE 21 M12X1,50X35MM (BASE CONICA/PLANA)

KIA RIO III (UB) 1.2 CVVT (11.2014 - 12.2017) 62kw 84cv 1248cm3 Hatchback KIA RIO III (UB) 1.4 CVVT (09.2011 - 12.2017) 80kw 109cv 1396cm3 Hatchback KIA RIO III três volumes (UB) 1.2 CVVT (11.2014 - 12.2017) 64kw 87cv 1248cm3 três volumes KIA RIO III três volumes (UB) 1.4 CVVT (10.2011 - 12.2017) 80kw 109cv 1396cm3 três volumes

d26x36mm M12x31mm

UPCR5002 NO. 0K9A237160 - 52950-17000 - 52950-24000 - 52950-24100 - 52950-28000 - 52950-3Y000

PORCA DA RODA CHAVE 21 M12X1,50X35MM (BASE CONICA/PLANA)

KIA RIO IV (YB, SC, FB) 1.0 T-GDI 100 (De 01.2017) - 74kw 101cv 998cm3 Hatchback KIA RIO IV (YB, SC, FB) 1.0 T-GDI 120 (De 01.2017) - 88kw 120cv 998cm3 Hatchback KIA RIO IV (YB, SC, FB) 1.4 (De 01.2017) - 73kw 99cv 1368cm3 Hatchback KIA RIO IV (YB, SC, FB) 1.4 CRDi 77 (De 01.2017) - 57kw 78cv 1396cm3 Hatchback KIA RIO IV (YB, SC, FB) 1.4 CRDi 90 (de 01.2017) - 66kw 90cv 1396cm3 Hatchback KIA RIO I...

d26x36mm | M12x31mm

UPCR5002 NO. 0K9A237160 - 52950-17000 - 52950-24000 - 52950-24100 - 52950-28000 - 52950-3Y000

PORCA DA RODA CHAVE 21 M12X1,50X35MM (BASE CONICA/PLANA)

KIA STONIC (YB) 1.0 T-GDi (De 08.2018-) - 74kw 101cv 998cm3 Hatchback KIA STONIC (YB) 1.0 T-GDi (De 07.2017-) - 88kw 120cv 998cm3 Hatchback KIA STONIC (YB) 1.2 CVVT (De 07.2017-) - 62kw 84cv 1248cm3 Hatchback KIA STONIC (YB) 1.4 CVVT (De 07.2017-) - 73kw 99cv 1368cm3 Hatchback KIA STONIC (YB) 1.4 LPG (De 11.2018-) - 71kw 97cv 1368cm3 Hatchback KIA STONIC (YB) 1.6 CRDi (De 07.2017-) - 81kw 110cv 15...

d26x36mm | M12x31mm

UPCR5013 NO. 0060326161 - 52950-11210 - 52951-11210 - 52951-11220

PORCA DA RODA CHAVE 21 M12X1,50X16MM (BASE CONICA PARA JANTE DE AÇO)

KIA RIO I Hatchback (DC) 1.3 (08.2000 - 02.2005) 60kw 82cv 1343cm3 Hatchback KIA RIO I Hatchback (DC) 1.3 (08.2000 - 02.2005) 55kw 75cv 1343cm3 Hatchback KIA RIO I Hatchback (DC) 1.5 16V (09.2002 - 02.2005) 71kw 97cv 1493cm3 Hatchback KIA RIO I Hatchback (DC) 1.5 16V (08.2000 - 02.2005) 72kw 98cv 1493cm3 Hatchback

d21x16mm | M12x16mm

URTE6008 NO. 43119-28003 - 43119-28010 - 43119-28060 - 4311937000 - 4561121700

RETENTOR VEIO DIFERENCIAL TRANSMISSÃO D35X56X9/14,8MM

KIA RIO II (JB) 1.4 16V 03.2005/12.2011 71KW 97CV 1399CC G4EE 8253377 8253AAF - KIA RIO II (JB) 1.5 CRDi 03.2005/12.2011 81KW 110CV 1493CC D4FA 8253380 8253AAH - KIA RIO II (JB) 1.6 CVVT 03.2005/12.2011 82KW 112CV 1599CC G4ED 8253378 8253AAG - KIA RIO II três volumes (JB) 1.4 16V 03.2005/12.2011 71KW 97CV 1399CC G4EE 8253375 8253AAC - KIA RIO II três volumes (JB) 1.5 CRDi 03.2005/12.2011 81KW 110C...

d56x15mm | 1f-d34mm

URTE6008 NO. 43119-28003 - 43119-28010 - 43119-28060 - 4311937000 - 4561121700

RETENTOR VEIO DIFERENCIAL TRANSMISSÃO D35X56X9/14,8MM

KIA RIO II (JB) 1.4 16V 03.2005/12.2011 71KW 97CV 1399CC G4EE 8253377 8253AAF - KIA RIO II (JB) 1.5 CRDi 03.2005/12.2011 81KW 110CV 1493CC D4FA 8253380 8253AAH - KIA RIO II (JB) 1.6 CVVT 03.2005/12.2011 82KW 112CV 1599CC G4ED 8253378 8253AAG - KIA RIO II três volumes (JB) 1.4 16V 03.2005/12.2011 71KW 97CV 1399CC G4EE 8253375 8253AAC - KIA RIO II três volumes (JB) 1.5 CRDi 03.2005/12.2011 81KW 110C...

d56x15mm | 1f-d34mm

URTE6008 NO. 43119-28003 - 43119-28010 - 43119-28060 - 4311937000 - 4561121700

RETENTOR VEIO DIFERENCIAL TRANSMISSÃO D35X56X9/14,8MM

KIA RIO III (UB) 1.1 CRDi 09.2011/12.2017 55KW 75CV 1120CC D3FA 8253ADY - KIA RIO III (UB) 1.2 CVVT 09.2011/12.2017 62KW 84CV 1248CC G4LA 8253AFM - KIA RIO III (UB) 1.25 CVVT 09.2011/12.2017 63KW 86CV 1248CC G4LA 8253ADX 8253AEE - KIA RIO III (UB) 1.25 LPG 09.2011/12.2017 63KW 86CV 1248CC G4LA - KIA RIO III (UB) 1.4 CRDi 09.2011/12.2017 66KW 90CV 1396CC D4FC 8253ADZ - KIA RIO III (UB) 1.4 CVVT 09....

d56x15mm | 1f-d34mm

URTE6008 NO. 43119-28003 - 43119-28010 - 43119-28060 - 4311937000 - 4561121700

RETENTOR VEIO DIFERENCIAL TRANSMISSÃO D35X56X9/14,8MM

KIA RIO III (UB) 1.1 CRDi 09.2011/12.2017 55KW 75CV 1120CC D3FA 8253ADY - KIA RIO III (UB) 1.2 CVVT 09.2011/12.2017 62KW 84CV 1248CC G4LA 8253AFM - KIA RIO III (UB) 1.25 CVVT 09.2011/12.2017 63KW 86CV 1248CC G4LA 8253ADX 8253AEE - KIA RIO III (UB) 1.25 LPG 09.2011/12.2017 63KW 86CV 1248CC G4LA - KIA RIO III (UB) 1.4 CRDi 09.2011/12.2017 66KW 90CV 1396CC D4FC 8253ADZ - KIA RIO III (UB) 1.4 CVVT 09....

d56x15mm | 1f-d34mm

URTE6008 NO. 43119-28003 - 43119-28010 - 43119-28060 - 4311937000 - 4561121700

RETENTOR VEIO DIFERENCIAL TRANSMISSÃO D35X56X9/14,8MM

KIA STONIC (YB) 1.0 T-GDi desde 07.2017 88KW 120CV 998CC G3LC 8253AIW 8253AHD - KIA STONIC (YB) 1.0 T-GDi desde 08.2018 74KW 101CV 998CC G3LC G3LE 8253AIV 8253AHR 2233AAU - KIA STONIC (YB) 1.2 CVVT desde 07.2017 62KW 84CV 1248CC G4LA 8253AIX 8253AHE - KIA STONIC (YB) 1.4 CVVT desde 07.2017 73KW 99CV 1368CC G4LC 8253AIY 8253AHF 2233AAY - KIA STONIC (YB) 1.4 LPG desde 11.2018 71KW 97CV 1368CC G4LC -...

d56x15mm | 1f-d34mm

URTE6008 NO. 43119-28003 - 43119-28010 - 43119-28060 - 4311937000 - 4561121700

RETENTOR VEIO DIFERENCIAL TRANSMISSÃO D35X56X9/14,8MM

KIA STONIC (YB) 1.0 T-GDi desde 07.2017 88KW 120CV 998CC G3LC 8253AIW 8253AHD - KIA STONIC (YB) 1.0 T-GDi desde 08.2018 74KW 101CV 998CC G3LC G3LE 8253AIV 8253AHR 2233AAU - KIA STONIC (YB) 1.2 CVVT desde 07.2017 62KW 84CV 1248CC G4LA 8253AIX 8253AHE - KIA STONIC (YB) 1.4 CVVT desde 07.2017 73KW 99CV 1368CC G4LC 8253AIY 8253AHF 2233AAY - KIA STONIC (YB) 1.4 LPG desde 11.2018 71KW 97CV 1368CC G4LC -...

d56x15mm | 1f-d34mm

URTE6027 NO. 43119-39030 - 43119-39050 - 43119-39060 - 43119-39070 - 43119-39080

RETENTOR DO VEIO TRANSMISSÃO

KIA RIO I Hatchback (DC) 1.3 (08.2000 - 02.2005) 55kw 75cv 1343cm3 Hatchback KIA RIO I Hatchback (DC) 1.5 16V (08.2000 - 02.2005) 72kw 98cv 1493cm3 Hatchback

d68x14mm | 1f-d40mm

URTE6008 NO. 43119-28003 - 43119-28010 - 43119-28060 - 4311937000 - 4561121700

RETENTOR VEIO DIFERENCIAL TRANSMISSÃO D35X56X9/14,8MM

KIA STONIC (YB) 1.0 T-GDi desde 07.2017 88KW 120CV 998CC G3LC 8253AIW 8253AHD - KIA STONIC (YB) 1.0 T-GDi desde 08.2018 74KW 101CV 998CC G3LC G3LE 8253AIV 8253AHR 2233AAU - KIA STONIC (YB) 1.2 CVVT desde 07.2017 62KW 84CV 1248CC G4LA 8253AIX 8253AHE - KIA STONIC (YB) 1.4 CVVT desde 07.2017 73KW 99CV 1368CC G4LC 8253AIY 8253AHF 2233AAY - KIA STONIC (YB) 1.4 LPG desde 11.2018 71KW 97CV 1368CC G4LC -...

d56x15mm | 1f-d34mm

URTE6027 NO. 43119-39030 - 43119-39050 - 43119-39060 - 43119-39070 - 43119-39080

RETENTOR DO VEIO TRANSMISSÃO

KIA RIO I Hatchback (DC) 1.3 (08.2000 - 02.2005) 55kw 75cv 1343cm3 Hatchback KIA RIO I Hatchback (DC) 1.5 16V (08.2000 - 02.2005) 72kw 98cv 1493cm3 Hatchback

d68x14mm | 1f-d40mm

URTE6027 NO. 43119-39030 - 43119-39050 - 43119-39060 - 43119-39070 - 43119-39080

RETENTOR DO VEIO TRANSMISSÃO

KIA RIO I Hatchback (DC) 1.3 (08.2000 - 02.2005) 55kw 75cv 1343cm3 Hatchback KIA RIO I Hatchback (DC) 1.5 16V (08.2000 - 02.2005) 72kw 98cv 1493cm3 Hatchback

d68x14mm | 1f-d40mm

URTE6027 NO. 43119-39030 - 43119-39050 - 43119-39060 - 43119-39070 - 43119-39080

RETENTOR DO VEIO TRANSMISSÃO

KIA RIO I três volumes (DC_) 1.3 (09.2000 - 02.2005) 55kw 75cv 1343cm3 três volumes KIA RIO I três volumes (DC_) 1.5 16V (09.2000 - 02.2005) 72kw 98cv 1493cm3 três volumes

d68x14mm | 1f-d40mm

URTE6027 NO. 43119-39030 - 43119-39050 - 43119-39060 - 43119-39070 - 43119-39080

RETENTOR DO VEIO TRANSMISSÃO

KIA RIO I três volumes (DC_) 1.3 (09.2000 - 02.2005) 55kw 75cv 1343cm3 três volumes KIA RIO I três volumes (DC_) 1.5 16V (09.2000 - 02.2005) 72kw 98cv 1493cm3 três volumes

d68x14mm | 1f-d40mm

URTE6027 NO. 43119-39030 - 43119-39050 - 43119-39060 - 43119-39070 - 43119-39080

RETENTOR DO VEIO TRANSMISSÃO

KIA RIO II (JB) 1.4 16V (03.2005 - 12.2011) 71kw 97cv 1399cm3 Hatchback KIA RIO II (JB) 1.5 CRDi (06.2008 - 12.2011) 65kw 88cv 1493cm3 Hatchback KIA RIO II (JB) 1.5 CRDi (03.2005 - 12.2011) 81kw 110cv 1493cm3 Hatchback KIA RIO II (JB) 1.6 CVVT (03.2005 - 12.2011) 82kw 112cv 1599cm3 Hatchback

d68x14mm | 1f-d40mm

URTE6027 NO. 43119-39030 - 43119-39050 - 43119-39060 - 43119-39070 - 43119-39080

RETENTOR DO VEIO TRANSMISSÃO

KIA RIO II (JB) 1.4 16V (03.2005 - 12.2011) 71kw 97cv 1399cm3 Hatchback KIA RIO II (JB) 1.5 CRDi (06.2008 - 12.2011) 65kw 88cv 1493cm3 Hatchback KIA RIO II (JB) 1.5 CRDi (03.2005 - 12.2011) 81kw 110cv 1493cm3 Hatchback KIA RIO II (JB) 1.6 CVVT (03.2005 - 12.2011) 82kw 112cv 1599cm3 Hatchback

d68x14mm | 1f-d40mm

URTE6027 NO. 43119-39030 - 43119-39050 - 43119-39060 - 43119-39070 - 43119-39080

RETENTOR DO VEIO TRANSMISSÃO

KIA RIO II três volumes (JB) 1.4 16V (03.2005 - 12.2011) 71kw 97cv 1399cm3 três volumes KIA RIO II três volumes (JB) 1.5 CRDi (06.2008 - 12.2011) 65kw 88cv 1493cm3 três volumes KIA RIO II três volumes (JB) 1.5 CRDi (03.2005 - 12.2011) 81kw 110cv 1493cm3 três volumes KIA RIO II três volumes (JB) 1.6 16V (03.2005 - 12.2011) 82kw 112cv 1599cm3 três volumes

d68x14mm | 1f-d40mm

KIA PRIDE - RIO - STONIC

Ralpi, Lda.

URTE6027 NO. 43119-39030 - 43119-39050 - 43119-39060 - 43119-39070 - 43119-39080

RETENTOR DO VEIO TRANSMISSÃO

KIA RIO II três volumes (JB) 1.4 16V (03.2005 - 12.2011) 71kw 97cv 1399cm3 três volumes KIA RIO II três volumes (JB) 1.5 CRDi (06.2008 - 12.2011) 65kw 88cv 1493cm3 três volumes KIA RIO II três volumes (JB) 1.5 CRDi (03.2005 - 12.2011) 81kw 110cv 1493cm3 três volumes KIA RIO II três volumes (JB) 1.6 16V (03.2005 - 12.2011) 82kw 112cv 1599cm3 três volumes

d68x14mm | 1f-d40mm

URTE6027 NO. 43119-39030 - 43119-39050 - 43119-39060 - 43119-39070 - 43119-39080

RETENTOR DO VEIO TRANSMISSÃO

KIA RIO III (UB) 1.1 CRDi (09.2011 - 12.2017) 55kw 75cv 1120cm3 Hatchback KIA RIO III (UB) 1.2 CVVT (09.2011 - 12.2017) 62kw 84cv 1248cm3 Hatchback KIA RIO III (UB) 1.25 CVVT (09.2011 - 12.2017) 63kw 86cv 1248cm3 Hatchback KIA RIO III (UB) 1.25 LPG (09.2011 - 12.2017) 63kw 86cv 1248cm3 Hatchback KIA RIO III (UB) 1.4 CRDi (09.2011 - 12.2017) 66kw 90cv 1396cm3 Hatchback KIA RIO III (UB) 1.4 CVVT (09...

d68x14mm | 1f-d40mm

URTE6027 NO. 43119-39030 - 43119-39050 - 43119-39060 - 43119-39070 - 43119-39080

RETENTOR DO VEIO TRANSMISSÃO

KIA RIO III (UB) 1.1 CRDi (09.2011 - 12.2017) 55kw 75cv 1120cm3 Hatchback KIA RIO III (UB) 1.2 CVVT (09.2011 - 12.2017) 62kw 84cv 1248cm3 Hatchback KIA RIO III (UB) 1.25 CVVT (09.2011 - 12.2017) 63kw 86cv 1248cm3 Hatchback KIA RIO III (UB) 1.25 LPG (09.2011 - 12.2017) 63kw 86cv 1248cm3 Hatchback KIA RIO III (UB) 1.4 CRDi (09.2011 - 12.2017) 66kw 90cv 1396cm3 Hatchback KIA RIO III (UB) 1.4 CVVT (09...

d68x14mm | 1f-d40mm

URTE6027 NO. 43119-39030 - 43119-39050 - 43119-39060 - 43119-39070 - 43119-39080

RETENTOR DO VEIO TRANSMISSÃO

KIA RIO III três volumes (UB) 1.2 CVVT (11.2014 - 12.2017) 64kw 87cv 1248cm3 três volumes KIA RIO III três volumes (UB) 1.25 CVVT (10.2011 - 12.2017) 63kw 86cv 1248cm3 três volumes KIA RIO III três volumes (UB) 1.4 CVVT (10.2011 - 12.2017) 80kw 109cv 1396cm3 três volumes

d68x14mm | 1f-d40mm

URTE6027 NO. 43119-39030 - 43119-39050 - 43119-39060 - 43119-39070 - 43119-39080

RETENTOR DO VEIO TRANSMISSÃO

KIA RIO III três volumes (UB) 1.2 CVVT (11.2014 - 12.2017) 64kw 87cv 1248cm3 três volumes KIA RIO III três volumes (UB) 1.25 CVVT (10.2011 - 12.2017) 63kw 86cv 1248cm3 três volumes KIA RIO III três volumes (UB) 1.4 CVVT (10.2011 - 12.2017) 80kw 109cv 1396cm3 três volumes

d68x14mm | 1f-d40mm

URTE6027 NO. 43119-39030 - 43119-39050 - 43119-39060 - 43119-39070 - 43119-39080

RETENTOR DO VEIO TRANSMISSÃO

KIA RIO IV (YB, SC, FB) 1.0 T-GDI 100 (01.2017 -) 74kw 101cv 998cm3 Hatchback KIA RIO IV (YB, SC, FB) 1.0 T-GDI 100 Eco-Dynamics+ (02.2017 - 04.2023) 74kw 101cv 998cm3 Hatchback KIA RIO IV (YB, SC, FB) 1.0 T-GDI 120 (01.2017 -) 88kw 120cv 998cm3 Hatchback KIA RIO IV (YB, SC, FB) 1.0 T-GDI 120 Eco-Dynamics+ (02.2017 - 04.2023) 88kw 120cv 998cm3 Hatchback KIA RIO IV (YB, SC, FB) 1.2 CVVT (05.2020 -)...

d68x14mm | 1f-d40mm

URTE6027 NO. 43119-39030 - 43119-39050 - 43119-39060 - 43119-39070 - 43119-39080

RETENTOR DO VEIO TRANSMISSÃO

KIA RIO IV (YB, SC, FB) 1.0 T-GDI 100 (01.2017 -) 74kw 101cv 998cm3 Hatchback KIA RIO IV (YB, SC, FB) 1.0 T-GDI 100 Eco-Dynamics+ (02.2017 - 04.2023) 74kw 101cv 998cm3 Hatchback KIA RIO IV (YB, SC, FB) 1.0 T-GDI 120 (01.2017 -) 88kw 120cv 998cm3 Hatchback KIA RIO IV (YB, SC, FB) 1.0 T-GDI 120 Eco-Dynamics+ (02.2017 - 04.2023) 88kw 120cv 998cm3 Hatchback KIA RIO IV (YB, SC, FB) 1.2 CVVT (05.2020 -)...

d68x14mm | 1f-d40mm

URTE6027 NO. 43119-39030 - 43119-39050 - 43119-39060 - 43119-39070 - 43119-39080

RETENTOR DO VEIO TRANSMISSÃO

KIA RIO IV Hatchback Van (YB, SC, FB) 1.0 T-GDI 100 (01.2017 -) 74kw 101cv 998cm3 Caixa/parte traseira inclinada KIA RIO IV Hatchback Van (YB, SC, FB) 1.0 T-GDI 120 (01.2017 -) 88kw 120cv 998cm3 Caixa/parte traseira inclinada

d68x14mm | 1f-d40mm

URTE6027 NO. 43119-39030 - 43119-39050 - 43119-39060 - 43119-39070 - 43119-39080

RETENTOR DO VEIO TRANSMISSÃO

KIA RIO IV Hatchback Van (YB, SC, FB) 1.0 T-GDI 100 (01.2017 -) 74kw 101cv 998cm3 Caixa/parte traseira inclinada KIA RIO IV Hatchback Van (YB, SC, FB) 1.0 T-GDI 120 (01.2017 -) 88kw 120cv 998cm3 Caixa/parte traseira inclinada

d68x14mm | 1f-d40mm

URTE6027 NO. 43119-39030 - 43119-39050 - 43119-39060 - 43119-39070 - 43119-39080

RETENTOR DO VEIO TRANSMISSÃO

KIA STONIC (YB) 1.0 T-GDi (08.2018 -) 74kw 101cv 998cm3 Hatchback KIA STONIC (YB) 1.0 T-GDi (07.2017 -) 88kw 120cv 998cm3 Hatchback KIA STONIC (YB) 1.2 CVVT (07.2017 -) 62kw 84cv 1248cm3 Hatchback KIA STONIC (YB) 1.4 CVVT (07.2017 -) 73kw 99cv 1368cm3 Hatchback KIA STONIC (YB) 1.4 LPG (11.2018 -) 71kw 97cv 1368cm3 Hatchback KIA STONIC (YB) 1.6 CRDi (07.2017 -) 81kw 110cv 1582cm3 Hatchback KIA STON...

d68x14mm | 1f-d40mm

URTE6027 NO. 43119-39030 - 43119-39050 - 43119-39060 - 43119-39070 - 43119-39080

RETENTOR DO VEIO TRANSMISSÃO

KIA STONIC (YB) 1.0 T-GDi (08.2018 -) 74kw 101cv 998cm3 Hatchback KIA STONIC (YB) 1.0 T-GDi (07.2017 -) 88kw 120cv 998cm3 Hatchback KIA STONIC (YB) 1.2 CVVT (07.2017 -) 62kw 84cv 1248cm3 Hatchback KIA STONIC (YB) 1.4 CVVT (07.2017 -) 73kw 99cv 1368cm3 Hatchback KIA STONIC (YB) 1.4 LPG (11.2018 -) 71kw 97cv 1368cm3 Hatchback KIA STONIC (YB) 1.6 CRDi (07.2017 -) 81kw 110cv 1582cm3 Hatchback KIA STON...

d68x14mm | 1f-d40mm

UTR0607 NO. 0K202-15-205 - 0K202-15-205A - 0K2021520 - 0K2C6-15-205 - 0K2C6-15-205A - 0K2C615205 - 0K2C615205A - ...

TAMPÃO DO RADIADOR

KIA RIO três volumes (DC_) 1.3 (De 2000.09 Até 2005.02) 55kW 75cv 1343cm3 três volumes -
KIA RIO três volumes (DC_) 1.3 (De 2002.08 Até 2005.02) 60kW 82cv 1343cm3 três volumes -
KIA RIO três volumes (DC_) 1.5 16V (De 2000.09 Até 2005.02) 72kW 98cv 1493cm3 três volumes -
KIA RIO Combi (DC) 1.3 (De 2000.08 Até 2005.02) 55kW 75cv 1343cm3 Combi -
KIA RIO Combi (DC) 1.3 (De 2000...

d64/45x23mm | d29x23mm

UTR0608 NO. 0K20215205 - 0K20215205A - 0K2C615205 - 0K2C615205A - 0K2FA15205 - 0K30A15205 - 2533017000 - 2533033...

TAMPÃO RADIADOR

KIA PRIDE (DA) 1.1 i (De 1991.01 Até 2000.10) 38kW 52cv 1138cm3 Hatchback -
KIA PRIDE (DA) 1.3 (De 1990.01 Até 2000.10) 44kW 60cv 1324cm3 Hatchback -
KIA PRIDE (DA) 1.3 16V (De 1990.01 Até 2001.09) 53kW 72cv 1324cm3 Hatchback -

d64/45x24mm | d28x21mm

UTR0876 NO. 2544126100

TAMPÃO RESERVATÓRIO LIQUIDO REFRIGERAÇÃO

KIA RIO II (JB) 1.4 16V (A Partir de 03.05) 97cv 1399cc Hatchback -
KIA RIO II (JB) 1.5 CRDi (A Partir de 06.08) 88cv 1493cc Hatchback -
KIA RIO II (JB) 1.5 CRDi (A Partir de 03.05) 110cv 1493cc Hatchback -
KIA RIO II (JB) 1.6 CVVT (A Partir de 03.05) 112cv 1599cc Hatchback -
KIA RIO II três volumes (JB) 1.4 16V (A Partir de 03.05) 97cv 1399cc três volumes 2 / 3 - KIA RIO II três volumes...

d53x22mm | 1f-d38x18mm

UTR0957 NO. 0K2C6-15-205 - 0K2C6-15-205A - 0K2FA-15-205 - 1K2N1-15-205 - 25330- 25330-1H1001H000 - 25330-0L-500

TAMPÃO DO RADIADOR

KIA RIO Hatchback (DC) 1.3 (De 08.2000 Até 02.2005) 55kW 75cv 1343cm3 Hatchback - KIA RIO Hatchback (DC) 1.3 (De 08.2000 Até 02.2005) 60kW 82cv 1343cm3 Hatchback - KIA RIO Hatchback (DC) 1.5 16V (De 09.2002 Até 02.2005) 71kW 97cv 1493cm3 Hatchback - KIA RIO Hatchback (DC) 1.5 16V (De 08.2000 Até 02.2005) 72kW 98cv 1493cm3 Hatchback -

d45x25mm | d28x22mm

UTR0957 NO. 0K2C6-15-205 - 0K2C6-15-205A - 0K2FA-15-205 - 1K2N1-15-205 - 25330- 25330-1H1001H000 - 25330-0L-500

TAMPÃO DO RADIADOR

KIA RIO II (JB) 1.5 CRDi (De 06.2008 Até 12.2011) 65kW 88cv 1493cm3 Hatchback - KIA RIO II (JB) 1.5 CRDi (De 03.2005 Até 12.2011) 81kW 110cv 1493cm3 Hatchback - KIA RIO II três volumes (JB) 1.5 CRDi (De 06.2008 Até 12.2011) 65kW 88cv 1493cm3 três volumes - KIA RIO II três volumes (JB) 1.5 CRDi (De 03.2005 Até 12.2011) 81kW 110cv 1493cm3 três volumes -

d45x25mm | d28x22mm

UTR0957 NO. 0K2C6-15-205 - 0K2C6-15-205A - 0K2FA-15-205 - 1K2N1-15-205 - 25330- 25330-1H1001H000 - 25330-0L-500

TAMPÃO DO RADIADOR

KIA RIO III (UB) 1.1 CRDi (De 09.2011 -) 55kW 75cv 1120cm3 Hatchback - KIA RIO III (UB) 1.2 CVVT (De 11.2014 Até 12.2017) 62kW 84cv 1248cm3 Hatchback - KIA RIO III (UB) 1.25 CVVT (De 09.2011 Até 12.2017) 63kW 86cv 1248cm3 Hatchback - KIA RIO III (UB) 1.25 LPG (De 09.2011 -) 63kW 86cv 1248cm3 Hatchback - KIA RIO III (UB) 1.4 CRDi (De 09.2011 -) 66kW 90cv 1396cm3 Hatchback - KIA RIO III (UB) 1.4 CVV...

d45x25mm | d28x22mm

UTR0957 NO. 0K2C6-15-205 - 0K2C6-15-205A - 0K2FA-15-205 - 1K2N1-15-205 - 25330- 25330-1H1001H000 - 25330-0L-500

TAMPÃO DO RADIADOR

KIA RIO três volumes (DC_) 1.3 (De 09.2000 Até 02.2005) 55kW 75cv 1343cm3 três volumes - KIA RIO três volumes (DC_) 1.3 (De 08.2002 Até 02.2005) 60kW 82cv 1343cm3 três volumes - KIA RIO três volumes (DC_) 1.5 16V (De 09.2000 Até 02.2005) 72kW 98cv 1493cm3 três volumes -

d45x25mm | d28x22mm

UTR0958 NO. 0K2C615205 - 0K2C615205A - 0K2FA15205 - 1K2N115205 - 253300L500 - 253301H000 - 253301H100

TAMPÃO RADIADOR

KIA RIO Hatchback (DC) 1.3 (De 08.2000 Até 02.2005) 55kW 75cv 1343cm3 Hatchback - KIA RIO Hatchback (DC) 1.3 (De 08.2000 Até 02.2005) 60kW 82cv 1343cm3 Hatchback - KIA RIO Hatchback (DC) 1.5 16V (De 09.2002 Até 02.2005) 71kW 97cv 1493cm3 Hatchback - KIA RIO Hatchback (DC) 1.5 16V (De 08.2000 Até 02.2005) 72kW 98cv 1493cm3 Hatchback -

d45x29mm | d28x21mm

UTR0958 NO. 0K2C615205 - 0K2C615205A - 0K2FA15205 - 1K2N115205 - 253300L500 - 253301H000 - 253301H100

TAMPÃO RADIADOR

KIA RIO II (JB) 1.5 CRDi (De 06.2008 Até 12.2011) 65kW 88cv 1493cm3 Hatchback - KIA RIO II (JB) 1.5 CRDi (De 03.2005 Até 12.2011) 81kW 110cv 1493cm3 Hatchback - KIA RIO II três volumes (JB) 1.5 CRDi (De 06.2008 Até 12.2011) 65kW 88cv 1493cm3 três volumes - KIA RIO II três volumes (JB) 1.5 CRDi (De 03.2005 Até 12.2011) 81kW 110cv 1493cm3 três volumes -

d45x29mm | d28x21mm

UTR0958 NO. 0K2C615205 - 0K2C615205A - 0K2FA15205 - 1K2N115205 - 253300L500 - 253301H000 - 253301H100

TAMPÃO RADIADOR

KIA RIO III (UB) 1.1 CRDi (De 09.2011 -) 55kW 75cv 1120cm3 Hatchback - KIA RIO III (UB) 1.2 CVVT (De 11.2014 Até 12.2017) 62kW 84cv 1248cm3 Hatchback - KIA RIO III (UB) 1.25 CVVT (De 09.2011 Até 12.2017) 63kW 86cv 1248cm3 Hatchback - KIA RIO III (UB) 1.25 LPG (De 09.2011 -) 63kW 86cv 1248cm3 Hatchback - KIA RIO III (UB) 1.4 CRDi (De 09.2011 -) 66kW 90cv 1396cm3 Hatchback - KIA RIO III (UB) 1.4 CVV...

d45x29mm | d28x21mm

UTR1015 NO. 254401R000

TAMPÃO DO RESERVATÓRIO REFRIGERAÇÃO

KIA RIO III (UB) 1.2 CVVT (De 11.2014 Até 12.2017) 62kW 84cv 1248cm3 Hatchback - KIA RIO III (UB) 1.25 CVVT (De 09.2011 Até 12.2017) 63kW 86cv 1248cm3 Hatchback - KIA RIO III (UB) 1.25 LPG (De 09.2011 -) 63kW 86cv 1248cm3 Hatchback - KIA RIO III (UB) 1.4 CVVT (De 09.2011 -) 80kW 109cv 1396cm3 Hatchback - KIA RIO III três volumes (UB) 1.2 CVVT (De 11.2014 Até 12.201) 64kW 87cv 1248cm3 três volumes ...

d85x29mm | 1r-d63x27mm 1f-d56x26mm

UTR1205 NO. 254401R000

TAMPÃO DO RESERVATÓRIO LAVA-VIDROS

KIA RIO III (UB) 1.2 CVVT (De 11.2014 Até 12.2017) 62kW 84cv 1248cm3 Hatchback - KIA RIO III (UB) 1.25 CVVT (De 09.2011 Até 12.2017) 63kW 86cv 1248cm3 Hatchback - KIA RIO III (UB) 1.25 LPG (De 09.2011 -) 63kW 86cv 1248cm3 Hatchback - KIA RIO III (UB) 1.4 CVVT (De 09.2011 -) 80kW 109cv 1396cm3 Hatchback - KIA RIO III três volumes (UB) 1.2 CVVT (De 11.2014 Até 12.2017) 64kW 87cv 1248cm3 três volumes...

d37x32mm | 1f-d32x3mm

UTV83045 NO. 2151223001

TAMPÃO VEDAÇÃO BUJÃO

KIA RIO III três volumes (UB) 1.25 CVVT (De 10-2011 Até .1-20 -) 63kW 86CV 1248cc três volumes KIA RIO III três volumes (UB) 1.4 CVVT (De 10-2011 Até .1-20 -) 80kW 109CV 1396cc três volumes

d23x27mm | c17mm d14mm

W5127 NO. 23124-2A000 - 23124-2A001 - 23124-2A002 - 23124-2A003

POLIE DA CAMBOTA (5 PISTAS)

KIA STONIC

d156mm | 1f-d30mm

W5217 NO. 0K20115930 - 0K20115940 - 0K20215930AS - 0K20215940 - 0K20215940A - 23129-4F100

POLIE TENSOR CORREIA TRAPEZOIDAL ESTRIADA

KIA RIO I Hatchback (DC) 1.3 08.2000/02.2005 55KW 75CV 1343CC A3E 8253334 - KIA RIO I Hatchback (DC) 1.3 08.2000/02.2005 60KW 82CV 1343CC A3E 8253349 - KIA RIO I Hatchback (DC) 1.5 16V 08.2000/02.2005 72KW 98CV 1493CC A5D 8253329 - KIA RIO I Hatchback (DC) 1.5 16V 09.2002/02.2005 71KW 97CV 1493CC A5D 8253347

d84x21mm | 1f-d15mm

W5221 NO. 23123-2B720 - 23124-2B000 - 23124-2B010 - 231242B020

POLIE CAMBOTA 6 PISTAS

KIA RIO III (UB) 1.4 CVVT 09.2011 - 12.2017 80kw 109cv 1396cm3 Hatchback KIA RIO III três volumes (UB) 1.4 CVVT 10.2011 - 12.2017 80kw 109cv 1396cm3 três volumes

d149mm | d12mm

Y3233 NO. 0K01126113B - 0K01133063B - 0K99333062B - 51361-3E000 - 51752-07000

PARAFUSO DA RODA CAVILHA M12X1,50X48MM

KIA RIO I Hatchback (DC) 1.3 (08.2000 - 02.2005) 55kw 75cv 1343cm3 Hatchback KIA RIO I Hatchback (DC) 1.3 (08.2000 - 02.2005) 60kw 82cv 1343cm3 Hatchback KIA RIO I Hatchback (DC) 1.5 16V (09.2002 - 02.2005) 71kw 97cv 1493cm3 Hatchback KIA RIO I Hatchback (DC) 1.5 16V (08.2000 - 02.2005) 72kw 98cv 1493cm3 Hatchback

c48mm | M12x1,5mm

Y3233 NO. 0K01126113B - 0K01133063B - 0K99333062B - 51361-3E000 - 51752-07000

PARAFUSO DA RODA CAVILHA M12X1,50X48MM

KIA RIO II (JB) 1.4 16V (03.2005 - 12.2011) 71kw 97cv 1399cm3 Hatchback KIA RIO II (JB) 1.5 CRDi (06.2008 - 12.2011) 65kw 88cv 1493cm3 Hatchback KIA RIO II (JB) 1.5 CRDi (03.2005 - 12.2011) 81kw 110cv 1493cm3 Hatchback KIA RIO II (JB) 1.6 CVVT (03.2005 - 12.2011) 82kw 112cv 1599cm3 Hatchback KIA RIO III (UB) 1.1 CRDi (09.2011 - 12.2017) 55kw 75cv 1120cm3 Hatchback KIA RIO III (UB) 1.2 CVVT (09.201...

c48mm | M12x1,5mm

Y3233 NO. 0K01126113B - 0K01133063B - 0K99333062B - 51361-3E000 - 51752-07000

PARAFUSO DA RODA CAVILHA M12X1,50X48MM

KIA RIO II três volumes (JB) 1.4 16V (03.2005 - 12.2011) 71kw 97cv 1399cm3 três volumes KIA RIO II três volumes (JB) 1.5 CRDi (06.2008 - 12.2011) 65kw 88cv 1493cm3 três volumes KIA RIO II três volumes (JB) 1.5 CRDi (03.2005 - 12.2011) 81kw 110cv 1493cm3 três volumes KIA RIO II três volumes (JB) 1.6 16V (03.2005 - 12.2011) 82kw 112cv 1599cm3 três volumes KIA RIO III três volumes (UB) 1.2 CVVT (11.2...

c48mm | M12x1,5mm

Y3233 NO. 0K01126113B - 0K01133063B - 0K99333062B - 51361-3E000 - 51752-07000

PARAFUSO DA RODA CAVILHA M12X1,50X48MM

KIA RIO IV (YB, SC, FB) 1.0 T-GDI 100 (01.2017 -) 74kw 101cv 998cm3 Hatchback KIA RIO IV (YB, SC, FB) 1.0 T-GDI 100 Eco-Dynamics+ (02.2017 -) 74kw 101cv 998cm3 Hatchback KIA RIO IV (YB, SC, FB) 1.0 T-GDI 120 (01.2017 -) 88kw 120cv 998cm3 Hatchback KIA RIO IV (YB, SC, FB) 1.0 T-GDI 120 Eco-Dynamics+ (02.2017 -) 88kw 120cv 998cm3 Hatchback KIA RIO IV (YB, SC, FB) 1.2 CVVT (05.2020 -) 62kw 84cv 1197c...

c48mm | M12x1,5mm

Y3233 NO. 0K01126113B - 0K01133063B - 0K99333062B - 51361-3E000 - 51752-07000

PARAFUSO DA RODA CAVILHA M12X1,50X48MM

KIA STONIC (YB) 1.0 T-GDi (08.2018 -) 74kw 101cv 998cm3 Hatchback KIA STONIC (YB) 1.0 T-GDi (07.2017 -) 88kw 120cv 998cm3 Hatchback KIA STONIC (YB) 1.2 CVVT (07.2017 -) 62kw 84cv 1248cm3 Hatchback KIA STONIC (YB) 1.4 CVVT (07.2017 -) 73kw 99cv 1368cm3 Hatchback KIA STONIC (YB) 1.4 LPG (11.2018 -) 71kw 97cv 1368cm3 Hatchback KIA STONIC (YB) 1.6 CRDi (07.2017 -) 81kw 110cv 1582cm3 Hatchback KIA STON...

c48mm | M12x1,5mm

KIA PRIDE - RIO - STONIC

Ralpi, Lda.

Y3233 NO. 0K01126113B - 0K01133063B - 0K99333062B - 51361-3E000 - 51752-07000

PARAFUSO DA RODA CAVILHA M12X1,50X48MM

KIA STONIC Hatchback Van (YB) 1.0 T-GDi (08.2018 -) 74kw 101cv 998cm3 Caixa/parte traseira inclinada KIA STONIC Hatchback Van (YB) 1.0 T-GDi (07.2017 -) 88kw 120cv 998cm3 Caixa/parte traseira inclinada KIA STONIC Hatchback Van (YB) 1.6 CRDi (08.2018 -) 85kw 116cv 1598cm3 Caixa/parte traseira inclinada

c48mm | M12x1,5mm

Z50196 NO. 8231527000 - 8231533020

MOLA DO PAINEL DAS PORTAS

KIA RIO (A partir de 2012)

F10mm T17,5mm L12mm H17mm...

Z57347 NO. 823152P000

MOLA DO PAINEL DA PORTA

KIA RIO (A partir de 2017)

F10mm T18mm L14mm H19mm S...

Z58250 NO. 823152W000

MOLA DO PAINEL DA PORTA

KIA RIO (A partir de 2012)

F10mm T18mm L10,5mm H17mm...

Z58250 NO. 823152W000

MOLA DO PAINEL DA PORTA

KIA STONIC (A partir de 2016)

F10mm T18mm L10,5mm H17mm...

Z80917 NO. 865952T500

MOLA DE FIXAÇÃO DIVERSOS PONTOS

KIA RIO (APÓS 2016)

F-8T- 18mm | S1-2H-14L-10S1-mm

KIA RETONA

A2544 NO. 0K01139820A - 0K01139820B - 0K01139820C - 0K01539820A

APOIO DO MOTOR PARTE DE TRÁS INFERIOR LADO DIREITO

KIA RETONA Veículo todo-terreno fechado (FK) 2.0 16V 05.2000/12.2001 94KW 128CV 1998CC FE (16V) 8253323 8253322 - KIA RETONA Veículo todo-terreno fechado (FK) 2.0 TD 06.1999/12.2001 61KW 83CV 1998CC RF 8253324 8253325

d62x72x98mm | 2p-d10x27mm

A2544 NO. 0K01139820A - 0K01139820B - 0K01139820C - 0K01539820A

APOIO DO MOTOR PARTE DE TRÁS INFERIOR LADO DIREITO

KIA SPORTAGE SUV (K00) 2.0 10.2000/08.2003 87KW 118CV 1998CC FE (16V) 8253336 - KIA SPORTAGE SUV (K00) 2.0 4WD 10.2000/08.2003 87KW 118CV 1998CC FE (16V) 8253332 8253337 - KIA SPORTAGE SUV (K00) 2.0 i 16V 10.1999/08.2003 94KW 128CV 1998CC FE (16V) 8253326 - KIA SPORTAGE SUV (K00) 2.0 i 16V 4WD 04.1994/08.2003 94KW 128CV 1998CC FE (16V) 8253302 8253327 - KIA SPORTAGE SUV (K00) 2.0 i 4WD 04.1994/08....

d62x72x98mm | 2p-d10x27mm

F1236-I NO. 0K01122530 - 0K2A522530 - 0K2A622530

FOLE DE TRANSMISSAO

KIA RETONA 2.0i (APÓS 1999)

d80x77mm | 1f-d67mm 1f-d19mm

KF1945 NO. 0K01122530 - 0K2A522530 - 0K2A622530 - 0K2C022530

KIT DE FOLE DO CARDAN JUNTO À RODA

KIA RETONA 2.0i 16V (APÓS 1999)

d93x94mm | 1f-d83mm 1f-d24mm

S1679 NO. 0K01134830 - 0K01134830A - 0K72A34830

SILENT-BLOC BRAÇO SUPERIOR SUSPENSÃO FRENTE

KIA RETONA (CE) 2.0 16V (A Partir de 05.00) 128cv 1998cc Veículo todo terreno fechado - KIA RETONA (CE) 2.0 TD (A Partir de 06.99) 83cv 1998cc Veículo todo terreno fechado

d36x44mm | c31mm 1f-d12mm

S1680 NO. 0K01134820 - 0K01134820A - 0K72A34820

SILENT-BLOC BRAÇO SUSPENSÃO FRENTE

KIA RETONA Veículo todo-terreno fechado (FK) 2.0 TD 06.1999/12.2001 61KW 83CV 1998CC RF 8253324 8253325

d48x60mm | c52mm 1f-d18mm

S1721 NO. 0K01128840 - 0K72A28840A

SILENT-BLOC DO BRAÇO OSCILANTE TRANSVERSAL DE TRÁS

KIA RETONA (CE) 2.0 16V (De 2000.05 -) 94kW 128cv 1998cm3 Veículo todo-terreno fechado -
KIA RETONA (CE) 2.0 TD (De 1999.06 -) 61kW 83cv 1998cm3 Veículo todo-terreno fechado -

d48x61mm | c49mm 1f-d12mm

S1722 NO. 0K01128830 - 0K72A28830B

SILENT-BLOC DO BRAÇO OSCILANTE DE TRÁS DIREITO

KIA RETONA Veículo todo-terreno fechado (FK): 2.0 16V 05.2000/12.2001 94KW 128CV 1998CC - KIA RETONA Veículo todo-terreno fechado (FK): 2.0 TD 06.1999/12.2001 61KW 83CV 1998CC

d48x56mm | c42mm 1f-d12mm

KIA RETONA

S1723 NO. 0K01128300B - 0K01128820A - 0K0118820

SILENT-BLOC DO ABRAÇO OSCILANTE DE TRÁS ESQUERDO

KIA RETONA (CE) 2.0 16V (De 2000.05 -) 94kW 128cv 1998cm3 Veículo todo-terreno fechado -
KIA RETONA (CE) 2.0 TD (De 1999.06 -) 61kW 83cv 1998cm3 Veículo todo-terreno fechado -

d49x61mm | c49mm 1f-d12mm

UPCR5001 NO. 0B002-37160 - 52950-14100 - 52950-14120 - 52950-14140 - 52950-1G000

PORCA DA RODA CHAVE 21 M12X1,50X29MM (BASE CONICA PARA JANTES DE DISCO)

KIA RETONA Veículo todo-terreno fechado (FK) 2.0 TD 06.1999 - 12.2001 61kw 83cv 1998cm3 Veículo todo-terreno fechado

d21x31mm | M12x29mm

KIA SEPHIA

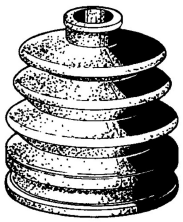

F0512-I NO. 0K203-22-530 - 0K254-22-530

FOLE DE TRANSMISSAO

KIA SEPHIA (FA) 1.5 i 02.1996/10.1997 59KW 80CV 1498CC B5 8253309 - KIA SEPHIA (FA) 1.6 i 01.1995/10.1997 59KW 80CV 1598CC B6 8253301 - KIA SEPHIA (FA) 1.8 i 16V 01.1995/10.1997 82KW 112CV 1793CC TP 8253313 - KIA SEPHIA três volumes (FA) 1.5 i 02.1996/10.1997 59KW 80CV 1498CC B5 8253308 - KIA SEPHIA três volumes (FA) 1.6 i 09.1993/10.1997 59KW 80CV 1598CC B6 8253300 - KIA SEPHIA três volumes (FA) ...

d83x85mm | 1f-d72mm 1f-d22mm

KF1766 NO. MB620050

KIT DE FOLE TRANSMISSÃO JUNTO CAIXA

KIA SEPHIA (FA) 1.5 i (02.96 A 10.97) 80cv 1498cc Hatchback - KIA SEPHIA três volumes (FA) 1.5 i (02.96 A 10.97) 80cv 1498cc três volumes

d85x90mm | 1f-d20mm 1f-d74mm

KUBT3046 NO. 41120-C7025 - 41120-C7125 - 41120-G9500 - 41120-T6425 - 41120C7026

KIT BORRACHAS TRAVAO PINÇA FRENTE LUCAS/NISSAN 68MM

KIA SEPHIA três volumes (FA) | MENTOR 1.6 i 09.1993/10.1997 59KW 80CV 1598CC B6 8253300

d79x12mm d75x3mm d23x25mm | 1f-d56mm 1f-d70mm 1f-d19mm 1d-d11mm 1f-d5mm

M6031 NO. 6157398 - 6159188

JUNTA DE ESCAPE

KIA SEPHIA (FA) 1.5 i 02.1996/10.1997 59KW 80CV 1498CC B5 8253309 - KIA SEPHIA (FA) 1.6 i 01.1995/10.1997 59KW 80CV 1598CC B6 8253301 - KIA SEPHIA três volumes (FA) 1.5 i 02.1996/10.1997 59KW 80CV 1498CC B5 8253308 - KIA SEPHIA três volumes (FA) 1.6 i 09.1993/10.1997 59KW 80CV 1598CC B6 8253300

106x68mm | 1f-d51mm

M6089 NO. ME30140305 - OB32240305A - OE30540305 - OK20340305

JUNTA DE ESCAPE

KIA SEPHIA (APÓS 1993)

108x68x1.5mm | 1f-d58mm

R227046 NO. 0K01315186A - 90916-01154

TUBO SUPERIOR DO RADIADOR

KIA SEPHIA três volumes (FA) 1.6 i 09.1993/10.1997 59KW 80CV 1598CC B6 8253300

B175-d30/d31mm | 74-42-62mm

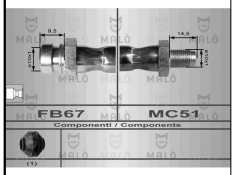

RT80149 NO. K20143980B

TUBO DE TRAVÃO FRENTE LH-RH

KIA SEPHIA TT (APÓS 1995)

490mm | FB67 - MC51

RT80150 NO. K20143810C

TUBO DE TRÁS LH-RH

KIA SEPHIA TT (APÓS 01-1995)

300mm | FB67 - FB67

RT80151 NO. K2A243810C

TUBO DE TRAVÃO TRÁS LH-RH

KIA SEPHIA TT (+ABS) (APÓS 01-1995)

537mm | FB67 - OR55

S1660 NO. 0K2A13446X - 0K2A13446Y

SILENT-BLOC DO BRAÇO SUSPENSÃO DA FRENTE

KIA SEPHIA (FA) 1.5 i (De 02-1996 Até 10-1997) 59kW 80CV 1498cc Hatchback KIA SEPHIA três volumes (FA) 1.5 i (De 02-1996 Até 10-1997) 59kW 80CV 1498cc três volumes

d39x56mm | c43mm 1f-d18mm

S1661 NO. 0K2C034460

SILENT-BLOC DO BRAÇO SUSPENSÃO DA FRENTE

KIA SEPHIA (FA) 1.5 i (De 02-1996 Até 10-1997) 59kW 80CV 1498cc Hatchback KIA SEPHIA três volumes (FA) 1.5 i (De 02-1996 Até 10-1997) 59kW 80CV 1498cc três volumes

d47x59mm | c46mm 1f-d12mm

UFQ20116 NO. 0B31116520 - 0F20116520 - 0K2A116520

FORQUILHA DA EMBRAIAGEM

KIA SEPHIA (FA) 1.5 i 02.1996/10.1997 59KW 80CV 1498CC B5 8253309 - KIA SEPHIA (FA) 1.6 i 01.1995/10.1997 59KW 80CV 1598CC B6 8253301 - KIA SEPHIA (FA) 1.8 i 16V 01.1995/10.1997 82KW 112CV 1793CC TP 8253313 - KIA SEPHIA três volumes (FA) 1.5 i 02.1996/10.1997 59KW 80CV 1498CC B5 8253308 - KIA SEPHIA três volumes (FA) 1.6 i 09.1993/10.1997 59KW 80CV 1598CC B6 8253300 - KIA SEPHIA três volumes (FA) ...

195x63x25mm | 1f-d8mm

KIA SEPHIA

Ralpi, Lda.

UPCR5001 NO. 0B002-37160 - 52950-14100 - 52950-14120 - 52950-14140 - 52950-1G000

PORCA DA RODA CHAVE 21 M12X1,50X29MM (BASE CONICA PARA JANTES DE DISCO)

KIA SEPHIA (FA) 1.5 i 02.1996 - 10.1997 59kw 80cv 1498cm3 Hatchback KIA SEPHIA (FA) 1.6 i 01.1995 - 10.1997 59kw 80cv 1598cm3 Hatchback KIA SEPHIA (FA) 1.8 i 16V- 10.1997 82kw 112cv 1793cm3 Hatchback KIA SEPHIA três volumes (FA) 1.5 i 02.1996 - 10.1997 59kw 80cv 1498cm3 três volumes KIA SEPHIA três volumes (FA) 1.6 i 09.1993 - 10.1997 59kw 80cv 1598cm3 três volumes KIA SEPHIA três volumes (FA) 1.8...

d21x31mm | M12x29mm

UPCR5002 NO. 0K9A237160 - 52950-17000 - 52950-24000 - 52950-24100 - 52950-28000 - 52950-3Y000

PORCA DA RODA CHAVE 21 M12X1,50X35MM (BASE CONICA/PLANA)

KIA SEPHIA (FA) 1.5 i (02.1996 - 10.1997) 59kw 80cv 1498cm3 Hatchback KIA SEPHIA (FA) 1.6 i (01.1995 - 10.1997) 59kw 80cv 1598cm3 Hatchback KIA SEPHIA (FA) 1.8 i (16V 01.1995 - 10.1997) 82kw 112cv 1793cm3 Hatchback KIA SEPHIA três volumes (FA) 1.5 i (02.1996 - 10.1997) 59kw 80cv 1498cm3 três volumes KIA SEPHIA três volumes (FA) 1.6 i (09.1993 - 10.1997) 59kw 80cv 1598cm3 três volumes KIA SEPHIA tr...

d26x36mm | M12x31mm

UPCR5013 NO. 0060326161 - 52950-11210 - 52951-11210 - 52951-11220

PORCA DA RODA CHAVE 21 M12X1,50X16MM (BASE CONICA PARA JANTE DE AÇO)

KIA SEPHIA (FA) 1.5 i (02.1996 - 10.1997) 59kw 80cv 1498cm3 Hatchback KIA SEPHIA (FA) 1.6 i (01.1995 - 10.1997) 59kw 80cv 1598cm3 Hatchback KIA SEPHIA (FA) 1.8 i 16V (01.1995 - 10.1997) 82kw 112cv 1793cm3 Hatchback KIA SEPHIA três volumes (FA) 1.5 i (02.1996 - 10.1997) 59kw 80cv 1498cm3 três volumes KIA SEPHIA três volumes (FA) 1.6 i (09.1993 - 10.1997) 59kw 80cv 1598cm3 três volumes KIA SEPHIA tr...

d21x16mm | M12x16mm

W5217 NO. 0K20115930 - 0K20115940 - 0K20215930AS - 0K20215940 - 0K20215940A - 23129-4F100

POLIE TENSOR CORREIA TRAPEZOIDAL ESTRIADA

KIA SEPHIA (FA) | MENTOR 1.5 i 02.1996/10.1997 59KW 80CV 1498CC B5 8253309 - KIA SEPHIA (FA) | MENTOR 1.6 i 01.1995/10.1997 59KW 80CV 1598CC B6 8253301 - KIA SEPHIA três volumes (FA) | MENTOR 1.5 i 02.1996/10.1997 59KW 80CV 1498CC B5 8253308 - KIA SEPHIA três volumes (FA) | MENTOR 1.6 i 09.1993/10.1997 59KW 80CV 1598CC B6 8253300

d84x21mm | 1f-d15mm

KIA SHUMA

F1236-I NO. OK01122530 - OK2A522530 - OK2A622530

FOLE DE TRANSMISSAO

KIA SHUMA 1.8i (APÓS 1996)

d80x77mm | 1f-d67mm 1f-d19mm

F1273-I NO. 0K20222540 - 0K2A122540 - 0K2A222540

FOLE DE TRANSMISSAO LADO DA CAIXA

KIA MENTOR 1.5i (APÓS 1997)

d82x82mm | 1f-d62mm 1f-d20mm

F1273-I NO. 0K20222540 - 0K2A122540 - 0K2A222540

FOLE DE TRANSMISSAO LADO DA CAIXA

KIA SHUMA I 1.5i 16V (APÓS 1997)

d82x82mm | 1f-d62mm 1f-d20mm

KF1945 NO. 0K01122530 - 0K2A522530 - 0K2A622530 - 0K2C022530

KIT DE FOLE DO CARDAN JUNTO À RODA

KIA SHUMA I 1.8i 16V (APÓS 1996)

d93x94mm | 1f-d83mm 1f-d24mm

M6031 NO. 6157398 - 6159188

JUNTA DE ESCAPE

KIA SHUMA I (FB) 1.5 i 16V 10.1997/03.2001 65KW 88CV 1498CC BFD 8253315 - KIA SHUMA três volumes (FB) 1.5 03.1996/12.1998 59KW 80CV 1498CC B5 - KIA SHUMA três volumes (FB) 1.5 i 16V 10.1997/10.2001 65KW 88CV 1498CC BFD 8253314

106x68mm | 1f-d51mm

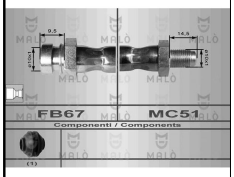

RT80149 NO. K20143980B

TUBO DE TRAVÃO FRENTE LH-RH

KIA SHUMA TT (APÓS 1997)

490mm | FB67 - MC51

RT80151 NO. K2A243810C

TUBO DE TRAVÃO TRÁS LH-RH

KIA SHUMA TT (+ABS) (APÓS 10-1997)

537mm | FB67 - OR55

S2199 NO. 55116-17000

SILENT-BLOC DO BRAÇO SUSPENSÃO TRÁS PARTE DA FRENTE

KIA SHUMA II (FB) 1.6 (05.2001 - 08.2004) 75kw 101cv 1594cm3 Hatchback KIA SHUMA II (FB) 1.8 (04.2003 - 08.2004) 84kw 114cv 1793cm3 Hatchback

d65x 55mm | d61mm 1f-d12mm

UCRZ1089 NO. 49500-1R100 - 49500-2F110 - 49500-3X100 - 49500-A6300 - 49500-A6400 - 49501-1R000 - 49501-1R010

CRUZETA TRANSMISSÃO TRIPOIDE D32,50MM/22 DENTES

KIA SHUMA I (FB) 1.8 i 16V (De 10.1997 Até 03.2001) 81kW 110cv 1793cm3 Hatchback -

d32.5mm | (22 dentes)

UCRZ1089 NO. 49500-1R100 - 49500-2F110 - 49500-3X100 - 49500-A6300 - 49500-A6400 - 49501-1R000 - 49501-1R010

CRUZETA TRANSMISSÃO TRIPOIDE D32,50MM/22 DENTES

KIA SHUMA II (FB) 1.6 (De 05.2001 Até 08.2004) 75kW 101cv 1594cm3 Hatchback - KIA SHUMA II três volumes (FB) 1.6 (De 05.2001 Até 05.2004) 75kW 101cv 1594cm3 três volumes -

d32.5mm | (22 dentes)

KIA SHUMA

UFQ20116 NO. 0B31116520 - 0F20116520 - 0K2A116520

FORQUILHA DA EMBRAIAGEM

KIA SHUMA I (FB) 1.5 i 16V 10.1997/03.2001 65KW 88CV 1498CC BFD 8253315 - KIA SHUMA I (FB) 1.6 01.2001/12.2001 75KW 101CV 1594CC GA6D - KIA SHUMA I (FB) 1.8 i 16V 10.1997/03.2001 81KW 110CV 1793CC T8 TED 8253316

195x63x25mm | 1f-d8mm

UFQ20116 NO. 0B31116520 - 0F20116520 - 0K2A116520

FORQUILHA DA EMBRAIAGEM

KIA SHUMA II (FB) 1.6 05.2001/08.2004 75KW 101CV 1594CC GA6D 8253331 - KIA SHUMA II três volumes (FB) 1.6 05.2001/05.2004 75KW 101CV 1594CC GA6D 8253330 - KIA SHUMA três volumes (FB) 1.5 03.1996/12.1998 59KW 80CV 1498CC B5 - KIA SHUMA três volumes (FB) 1.5 i 16V 10.1997/10.2001 65KW 88CV 1498CC BFD 8253314

195x63x25mm | 1f-d8mm

UPCR5001 NO. 0B002-37160 - 52950-14100 - 52950-14120 - 52950-14140 - 52950-1G000

PORCA DA RODA CHAVE 21 M12X1,50X29MM (BASE CONICA PARA JANTES DE DISCO)

KIA SHUMA I (FB) 1.5 i 16V 10.1997 - 03.2001 65kw 88cv 1498cm3 Hatchback KIA SHUMA I (FB) 1.6 01.2001 - 12.2001 75kw 101cv 1594cm3 Hatchback KIA SHUMA I (FB) 1.8 i 16V 10.1997 - 03.2001 81kw 110cv 1793cm3 Hatchback KIA SHUMA II (FB) 1.6- 08.2004 75kw 101cv 1594cm3 Hatchback

d21x31mm | M12x29mm

UPCR5001 NO. 0B002-37160 - 52950-14100 - 52950-14120 - 52950-14140 - 52950-1G000

PORCA DA RODA CHAVE 21 M12X1,50X29MM (BASE CONICA PARA JANTES DE DISCO)

KIA SHUMA II (FB) 1.8 04.2003 - 08.2004 84kw 114cv 1793cm3 Hatchback KIA SHUMA II três volumes (FB) 1.6 05.2001 - 05.2004 75kw 101cv 1594cm3 três volumes KIA SHUMA três volumes (FB) 1.5 03.1996 - 12.1998 59kw 80cv 1498cm3 três volumes KIA SHUMA três volumes (FB) 1.5 i 16V 10.1997 - 10.2001 65kw 88cv 1498cm3 três volumes

d21x31mm | M12x29mm

UPCR5002 NO. 0K9A237160 - 52950-17000 - 52950-24000 - 52950-24100 - 52950-28000 - 52950-3Y000

PORCA DA RODA CHAVE 21 M12X1,50X35MM (BASE CONICA/PLANA)

KIA SHUMA I (FB) 1.5 i 16V (10.1997 - 03.2001) 65kw 88cv 1498cm3 Hatchback KIA SHUMA I (FB) 1.6 (01.2001 - 12.2001) 75kw 101cv 1594cm3 Hatchback KIA SHUMA I (FB) 1.8 i (16V 10.1997 - 03.2001) 81kw 110cv 1793cm3 Hatchback

d26x36mm | M12x31mm

UPCR5002 NO. 0K9A237160 - 52950-17000 - 52950-24000 - 52950-24100 - 52950-28000 - 52950-3Y000

PORCA DA RODA CHAVE 21 M12X1,50X35MM (BASE CONICA/PLANA)

KIA SHUMA II (FB) 1.6 (05.2001 - 08.2004) 75kw 101cv 1594cm3 Hatchback KIA SHUMA II (FB) 1.8 (04.2003 - 08.2004) 84kw 114cv 1793cm3 Hatchback KIA SHUMA II três volumes (FB) 1.6 (05.2001 - 05.2004) 75kw 101cv 1594cm3 três volumes

d26x36mm | M12x31mm

UPCR5013 NO. 0060326161 - 52950-11210 - 52951-11210 - 52951-11220

PORCA DA RODA CHAVE 21 M12X1,50X16MM (BASE CONICA PARA JANTE DE AÇO)

KIA SHUMA I (FB) 1.5 i 16V (10.1997 - 03.2001) 65kw 88cv 1498cm3 Hatchback KIA SHUMA I (FB) 1.6 (01.2001 - 12.2001) 75kw 101cv 1594cm3 Hatchback KIA SHUMA I (FB) 1.8 i 16V (10.1997 - 03.2001) 81kw 110cv 1793cm3 Hatchback

d21x16mm | M12x16mm

UPCR5013 NO. 0060326161 - 52950-11210 - 52951-11210 - 52951-11220

PORCA DA RODA CHAVE 21 M12X1,50X16MM (BASE CONICA PARA JANTE DE AÇO)

KIA SHUMA II (FB) 1.6 (05.2001 - 08.2004) 75kw 101cv 1594cm3 Hatchback KIA SHUMA II (FB) 1.8 (04.2003 - 08.2004) 84kw 114cv 1793cm3 Hatchback KIA SHUMA II três volumes (FB) 1.6 (05.2001 - 05.2004) 75kw 101cv 1594cm3 três volumes KIA SHUMA três volumes (FB) 1.5 (03.1996 - 12.1998) 59kw 80cv 1498cm3 três volumes KIA SHUMA três volumes (FB) 1.5 i 16V (10.1997 - 10.2001) 65kw 88cv 1498cm3 três volumes...

d21x16mm | M12x16mm

W5217 NO. 0K20115930 - 0K20115940 - 0K20215930AS - 0K20215940 - 0K20215940A - 23129-4F100

POLIE TENSOR CORREIA TRAPEZOIDAL ESTRIADA

KIA SHUMA I (FB) | MENTOR / SHUMA | SEPHIA 1.5 i 16V 10.1997/03.2001 65KW 88CV 1498CC BFD 8253315 - KIA SHUMA três volumes (FB) | MENTOR | SEPHIA 1.5 03.1996/12.1998 59KW 80CV 1498CC B5 - KIA SHUMA I (FB) | MENTOR / SHUMA | SEPHIA 1.5 i 16V 10.1997/10.2001 65KW 88CV 1498CC BFD 8253314

d84x21mm | 1f-d15mm

Y3233 NO. 0K01126113B - 0K01133063B - 0K99333062B - 51361-3E000 - 51752-07000

PARAFUSO DA RODA CAVILHA M12X1,50X48MM

KIA SHUMA I (FB) 1.5 i 16V (10.1997 - 03.2001) 65kw 88cv 1498cm3 Hatchback KIA SHUMA I (FB) 1.6 (01.2001 - 12.2001) 75kw 101cv 1594cm3 Hatchback KIA SHUMA I (FB) 1.8 i 16V (10.1997 - 03.2001) 81kw 110cv 1793cm3 Hatchback

c48mm | M12x1,5mm

Y3233 NO. 0K01126113B - 0K01133063B - 0K99333062B - 51361-3E000 - 51752-07000

PARAFUSO DA RODA CAVILHA M12X1,50X48MM

KIA SHUMA II (FB) 1.6 (05.2001 - 08.2004) 75kw 101cv 1594cm3 Hatchback KIA SHUMA II (FB) 1.8 (04.2003 - 08.2004) 84kw 114cv 1793cm3 Hatchback KIA SHUMA II três volumes (FB) 1.6 (05.2001 - 05.2004) 75kw 101cv 1594cm3 três volumes

c48mm | M12x1,5mm

KIA SORENTO

A2179 NO. 21930-2B000 - 21930-2B900

APOIO DO MOTOR PARTE TRÁS

KIA SORENTO II (XM): 2.0 CRDi 4WD 11.2010/»»» 110KW 150CV 1995CC - KIA SORENTO II (XM): 2.2 CRDi 4WD 11.2009/»»» 145KW 197CV 2199CC

d94x145mm | 3r-d8mm 1p-d12x32mm

A2396 NO. 21910-2B100 - 21910-2B200 - 21912-2B100

APOIO DO MOTOR PARTE DA FRENTE CENTRO

KIA SORENTO I (JC): 2.4 08.2002/»»» 102KW 139CV 2351CC - KIA SORENTO I (JC): 3.5 V6 4WD 08.2002/»»» 143KW 194CV 3497CC

130x109x163mm | 1f-d18mm 3r-d8mm

KIA SORENTO

Ralpi, Lda.

A2396 NO. 21910-2B100 - 21910-2B200 - 21912-2B100

APOIO DO MOTOR PARTE DA FRENTE CENTRO

KIA SORENTO II (XM): 2.4 CVVT 11.2009/»»» 128KW 174CV 2359CC - KIA SORENTO II (XM): 2.4 CVVT 4WD 11.2009/»»» 128KW 174CV 2359CC - KIA SORENTO II (XM): 2.4 CVVT 10.2012/»»» 141KW 192CV 2359CC - KIA SORENTO II (XM): 2.4 CVVT 4WD 10.2012/»»» 141KW 192CV 2359CC - KIA SORENTO II (XM): 2.4 GDI 10.2012/»»» 141KW 192CV 2359CC - KIA SORENTO II (XM): 2.4 GDI 4WD 10.2012/»»» 141KW 192CV 2359CC - KIA SORENTO ...

130x109x163mm | 1f-d18mm 3r-d8mm

F4188 NO. 58164-1H000

FOLE PINÇA DE TRAVÃO

KIA SORENTO I (JC) 2.4 (De 2002.08 -) 102kW 139cv 2351cm3 Veículo todo-terreno fechado -
KIA SORENTO I (JC) 3.3 V6 (De 2006.12 -) 177kW 241cv 3297cm3 Veículo todo-terreno fechado -
KIA SORENTO I (JC) 3.3 V6 4WD (De 2007.02 -) 182kW 248cv 3342cm3 Veículo todo-terreno fechado -
KIA SORENTO II (XM) 2.4 CVVT (De 2009.11 -) 128kW 174cv 2359cm3 Veículo todo-terreno fechado -

124x20mm | 1f-d10mm 1f-d12mm

S1860 NO. 55280-2E002 - 55280-3E000 - 55280-3E001

SILENT-BLOC BRAÇO SUSPENSÃO TRÁS INFERIOR PARTE DA FRENTE

KIA SORENTO I (JC) 2.4 (De 08.2002 -) 102kW 139cv 2351cm3 Veículo todo-terreno fechado - KIA SORENTO I (JC) 2.5 CRDi (De 08.2002 -) 103kW 140cv 2497cm3 Veículo todo-terreno fechado - KIA SORENTO I (JC) 3.5 V6 4WD (De 08.2002 -) 143kW 194cv 3497cm3 Veículo todo-terreno fechado -

d56x66mm | c50mm 1f-d14mm

S2049 NO. 53912-2E000 - 53912-2E200

SILENT-BLOC DA PONTE SUSPENSÃO TRÁS CENTRO INTERIOR

KIA SORENTO I (JC) 2.4 (De 08.2002 Até 06.2009) 102kW 139cv 2351cm3 SUV - KIA SORENTO I (JC) 3.5 V6 4WD (De 08.2002 Até 12.2011) 143kW 194cv 3497cm3 SUV -

d56x55mm | c40mm 1f-d12mm

S2049 NO. 53912-2E000 - 53912-2E200

SILENT-BLOC DA PONTE SUSPENSÃO TRÁS CENTRO INTERIOR

KIA SPORTAGE III (SL) 2.0 CRDi AWD (De 07.2010 -) 100kW 136cv 1995cm3 SUV - KIA SPORTAGE III (SL) 2.0 CRDi AWD (De 08.2010 -) 135kW 184cv 1995cm3 SUV - KIA SPORTAGE III (SL) 2.0 CVVT AWD (De 07.2010 -) 120kW 163cv 1998cm3 SUV - KIA SPORTAGE III (SL) 2.0 CVVT AWD (De 07.2010 -) 122kW 166cv 1998cm3 SUV - KIA SPORTAGE III (SL) 2.0 GDI AWD (De 02.2014 -) 122kW 166cv 1998cm3 SUV -

d56x55mm | c40mm 1f-d12mm

T1286 NO. 54813-3K100

BATENTE DA BARRA ESTABILIZADORA FRENTE 26mm

KIA SORENTO II (XM) 2.0 CRDi (11.2010 - 12.2015) 110kw 150cv 1995cm3 SUV KIA SORENTO II (XM) 2.2 CRDi (11.2009 - 12.2015) 145kw 197cv 2199cm3 SUV KIA SORENTO II (XM) 2.2 CRDi 4WD (11.2009 - 12.2015) 145kw 197cv 2199cm3 SUV KIA SORENTO II (XM) 2.2 CRDi 4WD (11.2009 - 12.2015) 147kw 200cv 2199cm3 SUV KIA SORENTO II (XM) 2.4 CVVT (11.2009 - 12.2015) 128kw 174cv 2359cm3 SUV KIA SORENTO II (XM) 2.4 CVV...

51x47x48mm | 41x42x16mm 1f-d25mm

U7004 NO. 3531222000

ORING DE VÁLVULA INJECTORA (Di 7,52 - De 14,58 - E 3,53)

KIA SORENTO I (JC) 2.4 (08.2002 - 06.2009) 102kw 139cv 2351cm3 SUV KIA SORENTO I (JC) 3.5 V6 4WD (08.2002 - 12.2011) 143kw 194cv 3497cm3 SUV

d14x3mm | 1f-d8mm

UCRZ1046 NO. 1757-25-060A - 1757-89-251 - 8BS1-25-060 - N010-25-060A

CRUZETA TRANSMISSÃO VEIO LONGITUDINAL D27X71MM

KIA SORENTO I (JC) 2.4 08.2002/06.2009 102KW 139CV 2351CC G4JS 8253352 - KIA SORENTO I (JC) 2.5 CRDi 05.2006/12.2011 120KW 163CV 2497CC D4CB 8253ABN - KIA SORENTO I (JC) 2.5 CRDi 4WD 08.2002/03.2011 103KW 140CV 2497CC D4CB 8253343 - KIA SORENTO I (JC) 3.5 V6 4WD 08.2002/12.2011 143KW 194CV 3497CC G6CU 8253351 - KIA SORENTO I VAN (JC) 2.5 CRDi 4WD 08.2005/10.2006 103KW 140CV 2497CC D4CB

72x72x26mm

E0290 NO. 13251-10001 - 13251-10003 - 54716-43160 - 54717-44001 - 54719-43001 - 54721-43000 - 0K63K-34-157A

ESTICADOR DA BARRA ESTABILIZADORA DA FRENTE

KIA SORENTO I (JC) 2.4 08.2002/06.2009 102KW 139CV 2351CC G4JS 8253352 - KIA SORENTO I (JC) 2.5 CRDi 05.2006/12.2011 120KW 163CV 2497CC D4CB 8253ABN - KIA SORENTO I (JC) 2.5 CRDi 12.2006/12.2011 125KW 170CV 2497CC D4CB 8253ABM - KIA SORENTO I (JC) 2.5 CRDi 4WD 08.2002/03.2011 103KW 140CV 2497CC D4CB 8253343 - KIA SORENTO I (JC) 3.3 V6 4WD 02.2007/12.2011 182KW 248CV 3342CC G6DB 8253ABT - KIA SOREN...

d25x200mm | 1p-d10x23mm

S1458 NO. 55218-2B100

SILENT BLOC DO BRAÇO DA SUSPENSÃO FRENTE

KIA SORENTO I (JC): 2.4 08.2002/»»» 102KW 139CV 2351CC - KIA SORENTO I (JC): 3.5 V6 4WD 08.2002/»»» 143KW 194CV 3497CC - KIA SORENTO II (XM): 2.4 CVVT 11.2009/»»» 128KW 174CV 2359CC - KIA SORENTO II (XM): 2.4 CVVT 4WD 11.2009/»»» 128KW 174CV 2359CC - KIA
SORENTO II (XM): 2.4 CVVT 10.2012/»»» 141KW 192CV 2359CC - KIA SORENTO II (XM): 2.4 CVVT 4WD 10.2012/»»» 141KW 192CV 2359CC - KIA SORENTO II (X...

d51x60mm | c46mm 1f-d14.5mm

S1953 NO. 55210-2E000 - 55210-2E100 - 55215-2E500 - 55310-3E500

SILENT-BLOC DA BRAÇO SUSPENSÃO TRÁS INFERIOR

KIA SORENTO I (JC): 3.3 V6 12.2006/>>> 177KW 241CV 3297CC - KIA SORENTO I (JC): 3.3 V6 4WD 02.2007/>>> 182KW 248CV 3342CC - KIA SORENTO I (JC): 2.5 CRDi 08.2002/>>> 103KW 140CV 2497CC - KIA SORENTO I (JC): 2.5 CRDi 05.2006/>>> 120KW 163CV 2497CC - KIA SORENTO I (JC): 2.5 CRDi 12.2006/>>> 125KW 170CV 2497CC - KIA SORENTO I VAN (JC): 2.5 CRDi 4WD 08.2005/10.2006 103KW 140CV 2497CC

d34x43mm | c32mm 1f-d14mm

S2049 NO. 53912-2E000 - 53912-2E200

SILENT-BLOC DA PONTE SUSPENSÃO TRÁS CENTRO INTERIOR

KIA SORENTO II (XM) 2.0 CRDi 4WD (De 11.2010 Até 12.2015) 110kW 150cv 1995cm3 SUV - KIA SORENTO II (XM) 2.2 CRDi 4WD (De 11.2009 Até 12.2015) 145kW 197cv 2199cm3 SUV - KIA SORENTO II (XM) 2.2 CRDi 4WD (De 11.2009 Até 12.2015) 147kW 200cv 2199cm3 SUV - KIA SORENTO II (XM) 2.4 CVVT 4WD (De 11.2009 Até 12.2015) 128kW 174cv 2359cm3 SUV - KIA SORENTO II (XM) 2.4 CVVT 4WD (De 10.2012 Até 12.2015) 141kW ...

d56x55mm | c40mm 1f-d12mm

S2049 NO. 53912-2E000 - 53912-2E200

SILENT-BLOC DA PONTE SUSPENSÃO TRÁS CENTRO INTERIOR

KIA SPORTAGE IV (QL, QLE) 1.6 CRDi AWD (De 07.2018 -) 100kW 136cv 1598cm3 SUV - KIA SPORTAGE IV (QL, QLE) 1.6 TGDI AWD (De 09.2015 -) 130kW 177cv 1591cm3 SUV - KIA SPORTAGE IV (QL, QLE) 2.0 CRDi AWD (De 09.2015 -) 100kW 136cv 1995cm3 SUV - KIA SPORTAGE IV (QL, QLE) 2.0 CRDi AWD (De 09.2015 -) 136kW 185cv 1995cm3 SUV - KIA SPORTAGE IV (QL, QLE) 2.0 CRDi Eco-Dynamics+ AWD (De 06.2018 -) 136kW 185cv ...

d56x55mm | c40mm 1f-d12mm

T1286 NO. 54813-3K100

BATENTE DA BARRA ESTABILIZADORA FRENTE 26mm

KIA SORENTO II Caixa/SUV (XM) CRDi (11.2009 - 12.2015) 145kw 197cv 2199cm3 Caixa/SUV KIA SORENTO II Caixa/SUV (XM) CRDi 4WD (11.2009 - 12.2015) 145kw 197cv 2199cm3 Caixa/SUV KIA SORENTO II Caixa/SUV (XM) CVVT (06.2009 - 12.2015) 128kw 174cv 2359cm3 Caixa/SUV KIA SORENTO II Caixa/SUV (XM) CVVT 4WD (06.2009 - 12.2015) 128kw 174cv 2359cm3 Caixa/SUV

51x47x48mm | 41x42x16mm 1f-d25mm

U7004 NO. 3531222000

ORING DE VÁLVULA INJECTORA (Di 7,52 - De 14,58 - E 3,53)

KIA SORENTO II (XM) 2.4 CVVT (11.2009 - 12.2015) 128kw 174cv 2359cm3 SUV KIA SORENTO II (XM) 2.4 CVVT (10.2012 - 12.2015) 141kw 192cv 2359cm3 SUV KIA SORENTO II (XM) 2.4 CVVT 4WD (11.2009 - 12.2015) 128kw 174cv 2359cm3 SUV KIA SORENTO II (XM) 2.4 CVVT 4WD (10.2012 - 12.2015) 141wk 192cv 2359cm3 SUV KIA SORENTO II (XM) 2.4 GDI (10.2012 - 12.2015) 141kw 192cv 2359cm3 SUV KIA SORENTO II (XM) 2.4 GDI ...

d14x3mm | 1f-d8mm

UCRZ1047 NO. 49501-2B700 - 49501-2P000 - 49501-3J150 - 49505-3JA00 - 49605-2BA70 - 49605-2PA00

CRUZETA VEIO TRANSMISSÃO TRIPOIDE D47,85MM/36 DENTES

KIA SORENTO II (XM) 2.0 CRDi 11.2010/12.2015 110KW 150CV 1995CC D4HA 8253ACS 8253ADE 8253ADK 8253AEJ - KIA SORENTO II (XM) 2.0 CRDi 4WD 11.2010/12.2015 110KW 150CV 1995CC D4HA 8253ACT 8253ADF 8253ADL 8253AEK - KIA SORENTO II (XM) 2.2 CRDi 11.2009/12.2015 145KW 197CV 2199CC D4HB 8253ADC 8253ADI 8253AEL 8253ACL - KIA SORENTO II (XM) 2.2 CRDi 4WD 11.2009/12.2015 145KW 197CV 2199CC D4HB 8253ADD 8253AD...

d47.85mm 76x76x76mm | 1f-d30mm

UCRZ1055 NO. 56370-25000 - 56400-26000 - 56400-2D500 - 56400-3D000 - 56400-3D090 - 56400-4H000

CRUZETA VEIO DIREÇÃO D16X39MM

KIA SORENTO I (JC) 2.4 (De 08.2002 -) 102kW 139cv 2351cm3 SUV - KIA SORENTO I (JC) 2.5 CRDi (De 08.2002 -) 103kW 140cv 2497cm3 SUV - KIA SORENTO I (JC) 2.5 CRDi (De 05.2006 -) 120kW 163cv 2497cm3 SUV - KIA SORENTO I (JC) 2.5 CRDi (De 12.2006 -) 125kW 170cv 2497cm3 SUV - KIA SORENTO I (JC) 3.3 V6 (De 12.2006 -) 177kW 241cv 3297cm3 SUV - KIA SORENTO I (JC) 3.3 V6 4WD (De 02.2007 -) 182kW 248cv 3342...

d16x28x41mm

UFQ41218 NO.

FORQUILHA DA EMBRAIAGEM

KIA SORENTO I (JC) 2.5 CRDi 05.2006/12.2011 120KW 163CV 2497CC D4CB 8253ABN - KIA SORENTO I (JC) 2.5 CRDi 12.2006/12.2011 125KW 170CV 2497CC D4CB 8253ABM - KIA SORENTO I (JC) 2.5 CRDi 4WD 08.2002/03.2011 103KW 140CV 2497CC D4CB 8253343

97x220x21mm | 1f-57x44mm

UPCR5001 NO. 0B002-37160 - 52950-14100 - 52950-14120 - 52950-14140 - 52950-1G000

PORCA DA RODA CHAVE 21 M12X1,50X29MM (BASE CONICA PARA JANTES DE DISCO)

KIA SORENTO I (JC) 2.4 08.2002 - 06.2009 102kw 139cv 2351cm3 SUV KIA SORENTO I (JC) 2.5 CRDi 08.2002 - 03.2011 103kw 140cv 2497cm3 SUV KIA SORENTO I (JC) 2.5 CRDi 05.2006 - 12.2011 120kw 163cv 2497cm3 SUV KIA SORENTO I (JC) 2.5 CRDi 12.2006 - 12.2011 125kw 170cv 2497cm3 SUV KIA SORENTO I (JC) 3.3 V6 4WD 02.2007 - 12.2011 182kw 248cv 3342cm3 SUV KIA SORENTO I (JC) 3.5 V6 4WD 08.2002 - 12.2011 143kw...

d21x31mm | M12x29mm

UPCR5001 NO. 0B002-37160 - 52950-14100 - 52950-14120 - 52950-14140 - 52950-1G000

PORCA DA RODA CHAVE 21 M12X1,50X29MM (BASE CONICA PARA JANTES DE DISCO)

KIA SORENTO II (XM) 2.0 CRDi 11.2010 - 12.2015 110kw 150cv 1995cm3 SUV KIA SORENTO II (XM) 2.0 CRDi 4WD 11.2010 - 12.2015 110kw 150cv 1995cm3 SUV KIA SORENTO II (XM) 2.2 CRDi 11.2009 - 12.2015 145kw 197cv 2199cm3 SUV KIA SORENTO II (XM) 2.2 CRDi 4WD 11.2009 - 12.2015 145kw 197cv 2199cm3 SUV KIA SORENTO II (XM) 2.2 CRDi 4WD 11.2009 - 12.2015 147kw 200cv 2199cm3 SUV KIA SORENTO II (XM) 2.4 CVVT 11.2...

d21x31mm | M12x29mm

UPCR5001 NO. 0B002-37160 - 52950-14100 - 52950-14120 - 52950-14140 - 52950-1G000

PORCA DA RODA CHAVE 21 M12X1,50X29MM (BASE CONICA PARA JANTES DE DISCO)

KIA SORENTO III (UM) 2.2 CRDI 4WD 11.2016 - 145kw 197cv 2199cm3 SUV KIA SORENTO III (UM) 2.2 CRDi 01.2015 - 147kw 200cv 2199cm3 SUV KIA SORENTO III (UM) 2.2 CRDi 4WD 01.2015 - 147kw 200cv 2199cm3 SUV KIA SORENTO III (UM) 3.5 D-CVVT 12.2018 - 183kw 249cv 3470cm3 SUV KIA SORENTO III (UM) 3.5 D-CVVT 4WD 12.2018 - 183kw 249cv 3470cm3 SUV

d21x31mm | M12x29mm

UPCR5002 NO. 0K9A237160 - 52950-17000 - 52950-24000 - 52950-24100 - 52950-28000 - 52950-3Y000

PORCA DA RODA CHAVE 21 M12X1,50X35MM (BASE CONICA/PLANA)

KIA SORENTO III (UM) 2.2 CRDI 4WD (De 11.2016-) - 145kw 197cv 2199cm3 SUV KIA SORENTO III (UM) 2.2 CRDi (De 01.2015-) - 147kw 200cv 2199cm3 SUV KIA SORENTO III (UM) 2.2 CRDi 4WD (De 01.2015-) - 147kw 200cv 2199cm3 SUV

d26x36mm | M12x31mm

URTE6027 NO. 43119-39030 - 43119-39050 - 43119-39060 - 43119-39070 - 43119-39080

RETENTOR DO VEIO TRANSMISSÃO

KIA SORENTO I (JC) 2.5 CRDi (05.2006 - 12.2011) 120kw 163cv 2497cm3 SUV KIA SORENTO I (JC) 2.5 CRDi (12.2006 - 12.2011) 125kw 170cv 2497cm3 SUV KIA SORENTO I (JC) 2.5 CRDi 4WD (08.2002 - 03.2011) 103kw 140cv 2497cm3 SUV KIA SORENTO I (JC) 3.3 V6 4WD (02.2007 - 12.2011) 182kw 248cv 3342cm3 SUV KIA SORENTO I (JC) 3.5 V6 4WD (08.2002 - 12.2011) 143kw 194cv 3497cm3 SUV

d68x14mm | 1f-d40mm

URTE6027 NO. 43119-39030 - 43119-39050 - 43119-39060 - 43119-39070 - 43119-39080

RETENTOR DO VEIO TRANSMISSÃO

KIA SORENTO I (JC) 2.5 CRDi (05.2006 - 12.2011) 120kw 163cv 2497cm3 SUV KIA SORENTO I (JC) 2.5 CRDi (12.2006 - 12.2011) 125kw 170cv 2497cm3 SUV KIA SORENTO I (JC) 2.5 CRDi 4WD (08.2002 - 03.2011) 103kw 140cv 2497cm3 SUV KIA SORENTO I (JC) 3.3 V6 4WD (02.2007 - 12.2011) 182kw 248cv 3342cm3 SUV KIA SORENTO I (JC) 3.5 V6 4WD (08.2002 - 12.2011) 143kw 194cv 3497cm3 SUV

d68x14mm | 1f-d40mm

URTE6027 NO. 43119-39030 - 43119-39050 - 43119-39060 - 43119-39070 - 43119-39080

RETENTOR DO VEIO TRANSMISSÃO

KIA SORENTO II (XM) 2.0 CRDi (11.2010 - 12.2015) 110kw 150cv 1995cm3 SUV KIA SORENTO II (XM) 2.0 CRDi 4WD (11.2010 - 12.2015) 110kw 150cv 1995cm3 SUV KIA SORENTO II (XM) 2.2 CRDi (11.2009 - 12.2015) 145kw 197cv 2199cm3 SUV KIA SORENTO II (XM) 2.2 CRDi 4WD (11.2009 - 12.2015) 145k 197cv 2199cm3 SUV KIA SORENTO II (XM) 2.2 CRDi 4WD (11.2009 - 12.2015) 147kw 200cv 2199cm3 SUV KIA SORENTO II (XM) 2.4 ...

d68x14mm | 1f-d40mm

URTE6027 NO. 43119-39030 - 43119-39050 - 43119-39060 - 43119-39070 - 43119-39080

RETENTOR DO VEIO TRANSMISSÃO

KIA SORENTO II (XM) 2.0 CRDi (11.2010 - 12.2015) 110kw 150cv 1995cm3 SUV KIA SORENTO II (XM) 2.0 CRDi 4WD (11.2010 - 12.2015) 110kw 150cv 1995cm3 SUV KIA SORENTO II (XM) 2.2 CRDi (11.2009 - 12.2015) 145kw 197cv 2199cm3 SUV KIA SORENTO II (XM) 2.2 CRDi 4WD (11.2009 - 12.2015) 145k 197cv 2199cm3 SUV KIA SORENTO II (XM) 2.2 CRDi 4WD (11.2009 - 12.2015) 147kw 200cv 2199cm3 SUV KIA SORENTO II (XM) 2.4 ...

d68x14mm | 1f-d40mm

URTE6027 NO. 43119-39030 - 43119-39050 - 43119-39060 - 43119-39070 - 43119-39080

RETENTOR DO VEIO TRANSMISSÃO

KIA SORENTO III (UM) 2.2 CRDI 4WD (11.2016 - 12.2020) 145kw 197cv 2199cm3 SUV KIA SORENTO III (UM) 2.2 CRDi (01.2015 - 08.2020) 147kw 200cv 2199cm3 SUV KIA SORENTO III (UM) 2.2 CRDi 4WD (01.2015 - 08.2020) 147kw 200cv 2199cm3 SUV KIA SORENTO III (UM) 3.5 D-CVVT (12.2018 - 12.2020) 183kw 249cv 3470cm3 SUV KIA SORENTO III (UM) 3.5 D-CVVT 4WD (12.2018 - 12.2020) 183kw 249cv 3470cm3 SUV

d68x14mm | 1f-d40mm

URTE6027 NO. 43119-39030 - 43119-39050 - 43119-39060 - 43119-39070 - 43119-39080

RETENTOR DO VEIO TRANSMISSÃO

KIA SORENTO III (UM) 2.2 CRDI 4WD (11.2016 - 12.2020) 145kw 197cv 2199cm3 SUV KIA SORENTO III (UM) 2.2 CRDi (01.2015 - 08.2020) 147kw 200cv 2199cm3 SUV KIA SORENTO III (UM) 2.2 CRDi 4WD (01.2015 - 08.2020) 147kw 200cv 2199cm3 SUV KIA SORENTO III (UM) 3.5 D-CVVT (12.2018 - 12.2020) 183kw 249cv 3470cm3 SUV KIA SORENTO III (UM) 3.5 D-CVVT 4WD (12.2018 - 12.2020) 183kw 249cv 3470cm3 SUV

d68x14mm | 1f-d40mm

URTE6027 NO. 43119-39030 - 43119-39050 - 43119-39060 - 43119-39070 - 43119-39080

RETENTOR DO VEIO TRANSMISSÃO

KIA SORENTO IV (MQ4, MQ4A) 1.6 T-GDi Hybrid (06.2020 -) 169kw 230cv 1598cm3 SUV KIA SORENTO IV (MQ4, MQ4A) 1.6 T-GDi Hybrid AWD (06.2020 -) 169kw 230cv 1598cm3 SUV KIA SORENTO IV (MQ4, MQ4A) 1.6 T-GDi Plug-in Hybrid AWD (11.2020 -) 195kw 265cv 1598cm3 SUV KIA SORENTO IV (MQ4, MQ4A) 2.2 CRDi (03.2020 -) 148kw 201cv 2151cm3 SUV KIA SORENTO IV (MQ4, MQ4A) 2.2 CRDi 4WD (03.2020 -) 148kw 201cv 2151cm3 ...

d68x14mm | 1f-d40mm

URTE6027 NO. 43119-39030 - 43119-39050 - 43119-39060 - 43119-39070 - 43119-39080

RETENTOR DO VEIO TRANSMISSÃO

KIA SORENTO IV (MQ4, MQ4A) 1.6 T-GDi Hybrid (06.2020 -) 169kw 230cv 1598cm3 SUV KIA SORENTO IV (MQ4, MQ4A) 1.6 T-GDi Hybrid AWD (06.2020 -) 169kw 230cv 1598cm3 SUV KIA SORENTO IV (MQ4, MQ4A) 1.6 T-GDi Plug-in Hybrid AWD (11.2020 -) 195kw 265cv 1598cm3 SUV KIA SORENTO IV (MQ4, MQ4A) 2.2 CRDi (03.2020 -) 148kw 201cv 2151cm3 SUV KIA SORENTO IV (MQ4, MQ4A) 2.2 CRDi 4WD (03.2020 -) 148kw 201cv 2151cm3 ...

d68x14mm | 1f-d40mm

UTR0607 NO. 0K202-15-205 - 0K202-15-205A - 0K2021520 - 0K2C6-15-205 - 0K2C6-15-205A - 0K2C615205 - 0K2C615205A -...

TAMPÃO DO RADIADOR

KIA SORENTO I (JC) 2.4 (De 2002.08 -) 102kW 139cv 2351cm3 Veículo todo-terreno fechado -
KIA SORENTO I (JC) 3.3 V6 4WD (De 2007.02 -) 182kW 248cv 3342cm3 Veículo todo-terreno fechado -
KIA SORENTO I (JC) 3.5 V6 4WD (De 2002.08 -) 143kW 194cv 3497cm3 Veículo todo-terreno fechado -
KIA SORENTO I (JC) 2.5 CRDi (De 2002.08 -) 103kW 140cv 2497cm3 Veículo todo-terreno fechado -

d64/45x25mm | d29x23mm

UTR0876 NO. 2544126100

TAMPÃO RESERVATÓRIO LIQUIDO REFRIGERAÇÃO

KIA SORENTO I (J C) 3.3 V 6 4 W D (A Partir de 02.07) 248cv 3342cc Veículo todo terreno fechado - KIA SORENTO I (J C) 2.5 CRDi (A Partir de 08.02) 140cv 2497cc Veículo todo terreno fechado - KIA SORENTO I (J C) 2.5 CRDi (A Partir de 05.06) 163cv 2497cc Veículo todo terreno fechado - KIA SORENTO I (J C) 2.5 CRDi (A Partir de 12.06) 170cv 2497cc Veículo todo terreno fechado - KIA SOR...

d53x22mm | 1f-d38x18mm

KIA SORENTO

Ralpi, Lda.

UTR0957 NO. 0K2C6-15-205 - 0K2C6-15-205A - 0K2FA-15-205 - 1K2N1-15-205 - 25330- 25330-1H1001H000 - 25330-0L-500

TAMPÃO DO RADIADOR

KIA SORENTO I (JC) 2.4 (De 08.2002 -) 16912kW 102cv 139cm3 2351 - KIA SORENTO I (JC) 2.5 CRDi (De 08.2002 -) 103kW 140cv 2497cm3 SUV - KIA SORENTO I (JC) 2.5 CRDi (De 05.2006 -) 120kW 163cv 2497cm3 SUV - KIA SORENTO I (JC) 2.5 CRDi (De 12.2006 -) 125kW 170cv 2497cm3 SUV - KIA SORENTO I (JC) 3.3 V6 4WD (De 02.2007 -) 182kW 248cv 3342cm3 SUV - KIA SORENTO I (JC) 3.5 V6 4WD (De 08.2002 -) 143kW 194cv...

d45x25mm | d28x22mm

UTR0957 NO. 0K2C6-15-205 - 0K2C6-15-205A - 0K2FA-15-205 - 1K2N1-15-205 - 25330- 25330-1H1001H000 - 25330-0L-500

TAMPÃO DO RADIADOR

KIA SORENTO II (XM) 2.0 CRDi (De 11.2010 -) 110kW 150cv 1995cm3 SUV - KIA SORENTO II (XM) 2.0 CRDi 4WD (De 11.2010 -) 110kW 150cv 1995cm3 SUV - KIA SORENTO II (XM) 2.2 CRDi (De 11.2009 -) 145kW 197cv 2199cm3 SUV - KIA SORENTO II (XM) 2.2 CRDi 4WD (De 11.2009 -) 145kW 197cv 2199cm3 SUV - KIA SORENTO II (XM) 2.4 CVVT (De 11.2009 -) 128kW 174cv 2359cm3 SUV - KIA SORENTO II (XM) 2.4 CVVT (De 10.2012 -...

d45x25mm | d28x22mm

UTR0958 NO. 0K2C615205 - 0K2C615205A - 0K2FA15205 - 1K2N115205 - 253300L500 - 253301H000 - 253301H100

TAMPÃO RADIADOR

KIA SORENTO I (JC) 2.4 (De 08.2002 -) 102kW 139cv 2351cm3 SUV - KIA SORENTO I (JC) 2.5 CRDi (De 08.2002 -) 103kW 140cv 2497cm3 SUV - KIA SORENTO I (JC) 2.5 CRDi (De 05.2006 -) 120kW 163cv 2497cm3 SUV - KIA SORENTO I (JC) 2.5 CRDi (De 12.2006 -) 125kW 170cv 2497cm3 SUV - KIA SORENTO I (JC) 3.3 V6 4WD (De 02.2007 -) 182kW 248cv 3342cm3 SUV - KIA SORENTO I (JC) 3.5 V6 4WD (De 08.2002 -) 143kW 194cv 3...

d45x29mm | d28x21mm

UTR0958 NO. 0K2C615205 - 0K2C615205A - 0K2FA15205 - 1K2N115205 - 253300L500 - 253301H000 - 253301H100

TAMPÃO RADIADOR

KIA SORENTO II (XM) 2.0 CRDi (De 11.2010 -) 110kW 150cv 1995cm3 SUV - KIA SORENTO II (XM) 2.0 CRDi 4WD (De 11.2010 -) 110kW 150cv 1995cm3 SUV - KIA SORENTO II (XM) 2.2 CRDi (De 11.2009 -) 145kW 197cv 2199cm3 SUV - KIA SORENTO II (XM) 2.2 CRDi 4WD (De 11.2009 -) 145kW 197cv 2199cm3 SUV - KIA SORENTO II (XM) 2.4 CVVT (De 11.2009 -) 128kW 174cv 2359cm3 SUV - KIA SORENTO II (XM) 2.4 CVVT (De 10.2012 -...

d45x29mm | d28x21mm

UTV83045 NO. 2151223001

TAMPÃO VEDAÇÃO BUJÃO

KIA SORENTO I (JC) 3.3 V6 (De 12-2006 Até ...) 177kW 241CV 3297cc Veículo todo-terreno fechado KIA SORENTO I (JC) 2.5 CRDi (De 08-2002 Até ...) 103kW 140CV 2497cc Veículo todo-terreno fechado KIA SORENTO I (JC) 2.5 CRDi (De 12-2006 Até ...) 125kW 170CV 2497cc Veículo todo-terreno fechado

d23x27mm | c17mm d14mm

UTV83045 NO. 2151223001

TAMPÃO VEDAÇÃO BUJÃO

KIA SORENTO II (XM) 2.4 CVVT (De 11-2009 Até ...) 128kW 174CV 2359cc Veículo todo-terreno fechado KIA SORENTO II (XM) 2.4 CVVT 4WD (De 11-2009 Até ...) 128kW 174CV 2359cc Veículo todo-terreno fechado KIA SORENTO II (XM) 2.4 CVVT (De 10-2012 Até .1-20 -) 141kW 192CV 2359cc Veículo todo-terreno fechado KIA SORENTO II (XM) 2.4 CVVT 4WD (De 10-2012 Até .1-20 -) 141kW 192CV 2359cc Veículo todo-te...

d23x27mm | c17mm d14mm

W5175 NO. 23124-2F000 - 23124-2F010 - 23124-2F600 - 23124-2F601 - 231242F602

POLIE DA CAMBOTA (6 PISTAS)

KIA SORENTO II (XM): 2.0 CRDi 11.2010/>>> 110KW 150CV 1995CC - KIA SORENTO II (XM): 2.0 CRDi 4WD 11.2010/>>> 110KW 150CV 1995CC - KIA SORENTO II (XM): 2.2 CRDi 11.2009/>>> 145KW 197CV 2199CC - KIA SORENTO II (XM): 2.2 CRDi 4WD 11.2009/>>> 145KW 197CV 2199CC

d157/172mm | d39mm

W5175 NO. 23124-2F000 - 23124-2F010 - 23124-2F600 - 23124-2F601 - 231242F602

POLIE DA CAMBOTA (6 PISTAS)

KIA SORENTO III (UM): 2.2 CRDi 01.2015/>>> 147KW 200CV 2199CC - KIA SORENTO III (UM): 2.2 CRDi 4WD 01.2015/>>> 147KW 200CV 2199CC

d157/172mm | d39mm

Y3233 NO. 0K01126113B - 0K01133063B - 0K99333062B - 51361-3E000 - 51752-07000

PARAFUSO DA RODA CAVILHA M12X1,50X48MM

KIA SORENTO I (JC) 2.4 (08.2002 - 06.2009) 102kw 139cv 2351cm3 SUV KIA SORENTO I (JC) 2.5 CRDi (08.2002 - 03.2011) 103kw 140cv 2497cm3 SUV KIA SORENTO I (JC) 2.5 CRDi (05.2006 - 12.2011) 120kw 163cv 2497cm3 SUV KIA SORENTO I (JC) 2.5 CRDi (12.2006 - 12.2011) 125kw 170cv 2497cm3 SUV KIA SORENTO I (JC) 3.3 V6 4WD (02.2007 - 12.2011) 182kw 248cv 3342cm3 SUV KIA SORENTO I (JC) 3.5 V6 4WD (08.2002 - 12...

c48mm | M12x1,5mm

Y3233 NO. 0K01126113B - 0K01133063B - 0K99333062B - 51361-3E000 - 51752-07000

PARAFUSO DA RODA CAVILHA M12X1,50X48MM

KIA SORENTO II (XM) 2.0 CRDi 11.(2010 - 12.2015) 110kw 150cv 1995cm3 SUV KIA SORENTO II (XM) 2.0 CRDi 4WD (11.2010 - 12.2015) 110kw 150cv 1995cm3 SUV KIA SORENTO II (XM) 2.2 CRDi (11.2009 - 12.2015) 145kw 197cv 2199cm3 SUV KIA SORENTO II (XM) 2.2 CRDi 4WD (11.2009 - 12.2015) 145kw 197cv 2199cm3 SUV KIA SORENTO II (XM) 2.2 CRDi 4WD (11.2009 - 12.2015) 147kw 200cv 2199cm3 SUV KIA SORENTO II (XM) 2.4...

c48mm | M12x1,5mm

Y3233 NO. 0K01126113B - 0K01133063B - 0K99333062B - 51361-3E000 - 51752-07000

PARAFUSO DA RODA CAVILHA M12X1,50X48MM

KIA SORENTO III (UM) 2.2 CRDI 4WD (11.2016 -) 145kw 197cv 2199cm3 SUV KIA SORENTO III (UM) 2.2 CRDi (01.2015 -) 147kw 200cv 2199cm3 SUV KIA SORENTO III (UM) 2.2 CRDi 4WD (01.2015 -) 147kw 200cv 2199cm3 SUV KIA SORENTO III (UM) 3.5 D-CVVT (12.2018 -) 183kw 249cv 3470cm3 SUV KIA SORENTO III (UM) 3.5 D-CVVT 4WD (12.2018 -) 183kw 249cv 3470cm3 SUV

c48mm | M12x1,5mm

Y3233 NO. 0K01126113B - 0K01133063B - 0K99333062B - 51361-3E000 - 51752-07000

PARAFUSO DA RODA CAVILHA M12X1,50X48MM

KIA SORENTO IV (MQ4, MQ4A) 1.6 T-GDi Hybrid (06.2020 -) 169kw 230cv 1598cm3 SUV KIA SORENTO IV (MQ4, MQ4A) 1.6 T-GDi Hybrid AWD (06.2020 -) 169kw 230cv 1598cm3 SUV KIA SORENTO IV (MQ4, MQ4A) 1.6 T-GDi Hybrid AWD (11.2020 -) 195kw 265cv 1598cm3 SUV KIA SORENTO IV (MQ4, MQ4A) 2.2 CRDi (03.2020 -) 148kw 201cv 2151cm3 SUV KIA SORENTO IV (MQ4, MQ4A) 2.2 CRDi 4WD (03.2020 -) 148kw 201cv 2151cm3 SUV

c48mm | M12x1,5mm

Z55136 NO. 877162W000

MOLA DE PAINEL

KIA SORENTO III (UM) 2.2 CRDI 4WD (11.2016 - 12.2020) 145kw 197cv 2199cm3 SUV KIA SORENTO III (UM) 2.2 CRDi (01.2015 - 08.2020) 147kw 200cv 2199cm3 SUV KIA SORENTO III (UM) 2.2 CRDi 4WD (01.2015 - 08.2020) 147kw 200cv 2199cm3 SUV KIA SORENTO III (UM) 3.5 D-CVVT (12.2018 - 12.2020) 183kw 249cv 3470cm3 SUV KIA SORENTO III (UM) 3.5 D-CVVT 4WD (12.2018 - 12.2020) 183kw 249cv 3470cm3 SUV

d14x 12mm | f-d15mm

Z57347 NO. 823152P000

MOLA DO PAINEL DA PORTA

KIA SORENTO (A partir de 2009)

F10mm T18mm L14mm H19mm S...

EBTV8051 NO. 58110-3R600 - 58110-3Z060 - 58110-3Z160 - 58110-3Z700 - 58110-3Z760 - 58110-3ZA06 - 58110-4W100 - 58...

EMBOLO PINÇA TRAVÃO DA FRENTE KASKO/MOBIS 61MM

KIA SOUL I (AM) 1.6 09.2009/12.2014 91KW 124CV 1591CC G4FC - KIA SOUL I (AM) 1.6 CRDi 115 02.2009/12.2014 85KW 115CV 1582CC D4FB 8253ACW 8253ACE 8253ACQ - KIA SOUL I (AM) 1.6 CRDi 128 02.2009/12.2014 94KW 126CV 1582CC D4FB 8253ACU 8253AFC 8253ACF 8253ACR - KIA SOUL I (AM) 1.6 GDI 06.2011/12.2014 103KW 140CV 1591CC G4FD 8253AEB

d60x52mm | 1f-d47mm

F4188 NO. 58164-1H000

FOLE PINÇA DE TRAVÃO

KIA SOUL (AM) 1.6 CVVT (De 2009.02 -) 77kW 105cv 1591cm3 Hatchback -
KIA SOUL (AM) 1.6 (De 2009.09 Até 2014.12) 91kW 124cv 1591cm3 Hatchback -
KIA SOUL (AM) 1.6 CVVT (De 2009.02 -) 93kW 126cv 1591cm3 Hatchback -
KIA SOUL (AM) 1.6 GDI (De 2011.06 -) 103kW 140cv 1591cm3 Hatchback -
KIA SOUL (AM) 1.6 CRDi 115 (De 2009.02 -) 85kW 115cv 1582cm3 Hatchback -

d24x20mm | 1f-d20mm 1f-d18mm

KUBT3024 NO. 58232-1H000

KIT BORRACHAS TRAVAO PINÇA TRAS MOBIS/KASCO 34MM

KIA SOUL I (AM) 1.6 09.2009/12.2014 91KW 124CV 1591CC G4FC - KIA SOUL I (AM) 1.6 CRDi 115 02.2009/12.2014 85KW 115CV 1582CC D4FB 8253ACW 8253ACE 8253ACQ - KIA SOUL I (AM) 1.6 CRDi 128 02.2009/12.2014 94KW 126CV 1582CC D4FB 8253ACU 8253AFC 8253ACF 8253ACR - KIA SOUL I (AM) 1.6 GDI 06.2011/12.2014 103KW 140CV 1591CC G4FD 8253AEB

d47x11mm d40x3mm | 1f-d25mm 1f-d34mm

KUBT3024 NO. 58232-1H000

KIT BORRACHAS TRAVAO PINÇA TRAS MOBIS/KASCO 34MM

KIA SOUL II (PS) 1.6 CRDi 128 02.2014/12.2018 94KW 126CV 1582CC D4FB 8253AFC - KIA SOUL II (PS) 1.6 CRDi 136 04.2015/12.2018 100KW 136CV 1582CC D4FB 8253AFS - KIA SOUL II (PS) 1.6 CVVT 02.2014/12.2018 91KW 124CV 1591CC G4FG 8253AEZ - KIA SOUL II (PS) 1.6 GDI 02.2014/12.2018 97KW 132CV 1591CC G4FD 8253AFA - KIA SOUL II (PS) 1.6 TGDI 11.2016/12.2018 150KW 204CV 1591CC G4FJ 8253AGI - KIA SOUL II (PS)...

d47x11mm d40x3mm | 1f-d25mm 1f-d34mm

S2052 NO. 55160-0Q000 - 55160-1M000 - 55160-1P000 - 55160-2K000

SILENT-BLOC DA PONTE SUSPENSÃO TRÁS PARTE EXTERIOR

KIA SOUL I (AM) 1.6 (De 09.2009 Até 12.2014) 91kW 124cv 1591cm3 Hatchback - KIA SOUL I (AM) 1.6 CRDi 115 (De 02.2009 Até 12.2014) 85kW 115cv 1582cm3 Hatchback - KIA SOUL I (AM) 1.6 CRDi 128 (De 02.2009 Até 12.2014) 94kW 126cv 1582cm3 Hatchback - KIA SOUL I (AM) 1.6 CVVT (De 02.2009 Até 12.2011) 77kW 105cv 1591cm3 Hatchback - KIA SOUL I (AM) 1.6 CVVT (De 02.2009 Até 12.2011) 93kW 126cv 1591cm3 Hatc...

d84x79mm | c59mm d71mm 1f-d12mm

UAP81292 NO. 3381827000

ANILHA PROTEÇÃO TÉRMICA INJECTORES

KIA SOUL (AM) 1.6 CRDi 115 (De 02-2009 Até ...) 85kW 115CV 1582cc Hatchback KIA SOUL (AM) 1.6 CRDi 128 (De 02-2009 Até ...) 94kW 126CV 1582cc Hatchback

d16x1mm | 1f-d7mm

UAP81292 NO. 3381827000

ANILHA PROTEÇÃO TÉRMICA INJECTORES

KIA SOUL (AM) 1.6 CRDi 115 (De 02-2009 Até ...) 85kW 115CV 1582cc Hatchback KIA SOUL (AM) 1.6 CRDi 128 (De 02-2009 Até ...) 94kW 126CV 1582cc Hatchback

d16x1mm | 1f-d7mm

UCRZ1089 NO. 49500-1R100 - 49500-2F110 - 49500-3X100 - 49500-A6300 - 49500-A6400 - 49501-1R000 - 49501-1R010

CRUZETA TRANSMISSÃO TRIPOIDE D32,50MM/22 DENTES

KIA SOUL I (AM) 1.6 CRDi 115 (De 02.2009 Até 12.2014) 85kW 115cv 1582cm3 Hatchback - KIA SOUL I (AM) 1.6 CRDi 128 (De 02.2009 Até 12.2014) 94kW 126cv 1582cm3 Hatchback - KIA SOUL I (AM) 1.6 CVVT (De 02.2009 Até 12.2011) 77kW 105cv 1591cm3 Hatchback - KIA SOUL I (AM) 1.6 CVVT (De 02.2009 Até 12.2011) 93kW 126cv 1591cm3 Hatchback - KIA SOUL I (AM) 1.6 GDI (De 06.2011 Até 12.2014) 103kW 140cv 1591cm3...

d32.5mm | (22 dentes)

UFQ23200 NO. 41430-23000 - 41430-23200

FORQUILHA DA EMBRAIAGEM

KIA SOUL I (AM) 1.6 09.2009/12.2014 91KW 124CV 1591CC G4FC - KIA SOUL I (AM) 1.6 CRDi 115 02.2009/12.2014 85KW 115CV 1582CC D4FB 8253ACW 8253ACE 8253ACQ - KIA SOUL I (AM) 1.6 CRDi 128 02.2009/12.2014 94KW 126CV 1582CC D4FB 8253ACU 8253AFC 8253ACF 8253ACR - KIA SOUL I (AM) 1.6 CVVT 02.2009/12.2011 77KW 105CV 1591CC G4FC - KIA SOUL I (AM) 1.6 CVVT 02.2009/12.2011 93KW 126CV 1591CC G4FC 8253ACV 8253A...

207x75x30mm | 1f-d47mm

UFQ23200 NO. 41430-23000 - 41430-23200

FORQUILHA DA EMBRAIAGEM

KIA SOUL II (PS) 1.6 CRDi 128 desde 02.2014 94KW 126CV 1582CC D4FB 8253AFC - KIA SOUL II (PS) 1.6 CRDi 136 desde 04.2015 100KW 136CV 1582CC D4FB 8253AFS - KIA SOUL II (PS) 1.6 CVVT desde 02.2014 91KW 124CV 1591CC G4FG 8253AEZ - KIA SOUL II (PS) 1.6 GDI desde 02.2014 97KW 132CV 1591CC G4FD 8253AFA - KIA SOUL II (PS) 1.6 TGDI desde 11.2016 150KW 204CV 1591CC G4FJ 8253AGI - KIA SOUL II (PS) EV Electr...

207x75x30mm | 1f-d47mm

UPCR5001 NO. 0B002-37160 - 52950-14100 - 52950-14120 - 52950-14140 - 52950-1G000

PORCA DA RODA CHAVE 21 M12X1,50X29MM (BASE CONICA PARA JANTES DE DISCO)

KIA SOUL I (AM) 1.6 09.2009 - 12.2014 91kw 124cv 1591cm3 Hatchback KIA SOUL I (AM) 1.6 CRDi 115 02.2009 - 12.2014 85kw 115cv 1582cm3 Hatchback KIA SOUL I (AM) 1.6 CRDi 128 02.2009 - 12.2014 94kw 126cv 1582cm3 Hatchback KIA SOUL I (AM) 1.6 CVVT 02.2009 - 12.2011 77kw 105cv 1591cm3 Hatchback KIA SOUL I (AM) 1.6 CVVT 02.2009 - 12.2011 93kw 126cv 1591cm3 Hatchback KIA SOUL I (AM) 1.6 GDI 06.2011 - 12....

d21x31mm | M12x29mm

UPCR5001 NO. 0B002-37160 - 52950-14100 - 52950-14120 - 52950-14140 - 52950-1G000

PORCA DA RODA CHAVE 21 M12X1,50X29MM (BASE CONICA PARA JANTES DE DISCO)

KIA SOUL II (PS) 1.6 CRDi 128 02.2014 - 94kw 126cv 1582cm3 Hatchback KIA SOUL II (PS) 1.6 CRDi 136 04.2015 - 100kw 136cv 1582cm3 Hatchback KIA SOUL II (PS) 1.6 CVVT 02.2014 - 91kw 124cv 1591cm3 Hatchback

d21x31mm | M12x29mm

UPCR5002 NO. 0K9A237160 - 52950-17000 - 52950-24000 - 52950-24100 - 52950-28000 - 52950-3Y000

PORCA DA RODA CHAVE 21 M12X1,50X35MM (BASE CONICA/PLANA)

KIA SOUL I (AM) 1.6 (09.2009 - 12.2014) 91kw 124cv 1591cm3 Hatchback KIA SOUL I (AM) 1.6 CRDi 115 (02.2009 - 12.2014) 85kw 115cv 1582cm3 Hatchback KIA SOUL I (AM) 1.6 CRDi 128 (02.2009 - 12.2014) 94kw 126cv 1582cm3 Hatchback KIA SOUL I (AM) 1.6 GDI (06.2011 - 12.2014) 103kw 140cv 1591cm3 Hatchback

d26x36mm | M12x31mm

UPCR5002 NO. 0K9A237160 - 52950-17000 - 52950-24000 - 52950-24100 - 52950-28000 - 52950-3Y000

PORCA DA RODA CHAVE 21 M12X1,50X35MM (BASE CONICA/PLANA)

KIA SOUL II (PS) 1.6 CRDi 128 (De 02.2014-) - 94kw 126cv 1582cm3 Hatchback KIA SOUL II (PS) 1.6 CRDi 136 (De 04.2015-) - 100kw 136cv 1582cm3 Hatchback KIA SOUL II (PS) 1.6 CVVT (De 02.2014-) - 91kw 124cv 1591cm3 Hatchback

d26x36mm | M12x31mm

URTE6027 NO. 43119-39030 - 43119-39050 - 43119-39060 - 43119-39070 - 43119-39080

RETENTOR DO VEIO TRANSMISSÃO

KIA SOUL I (AM) 1.6 (09.2009 - 12.2014) 91kw 124cv 1591cm3 Hatchback KIA SOUL I (AM) 1.6 CRDi 115 (02.2009 - 12.2014) 85kw 115cv 1582cm3 Hatchback KIA SOUL I (AM) 1.6 CRDi 128 (02.2009 - 12.2014) 94kw 126cv 1582cm3 Hatchback KIA SOUL I (AM) 1.6 CVVT (02.2009 - 12.2011) 77kw 105cv 1591cm3 Hatchback KIA SOUL I (AM) 1.6 GDI (06.2011 - 12.2014) 103kw 140cv 1591cm3 Hatchback KIA SOUL I (AM) 1.6 LPG (02...

d68x14mm | 1f-d40mm

KIA SOUL

Ralpi, Lda.

URTE6027 NO. 43119-39030 - 43119-39050 - 43119-39060 - 43119-39070 - 43119-39080

RETENTOR DO VEIO TRANSMISSÃO

KIA SOUL I (AM) 1.6 (09.2009 - 12.2014) 91kw 124cv 1591cm3 Hatchback KIA SOUL I (AM) 1.6 CRDi 115 (02.2009 - 12.2014) 85kw 115cv 1582cm3 Hatchback KIA SOUL I (AM) 1.6 CRDi 128 (02.2009 - 12.2014) 94kw 126cv 1582cm3 Hatchback KIA SOUL I (AM) 1.6 CVVT (02.2009 - 12.2011) 77kw 105cv 1591cm3 Hatchback KIA SOUL I (AM) 1.6 GDI (06.2011 - 12.2014) 103kw 140cv 1591cm3 Hatchback KIA SOUL I (AM) 1.6 LPG (02...

d68x14mm | 1f-d40mm

URTE6027 NO. 43119-39030 - 43119-39050 - 43119-39060 - 43119-39070 - 43119-39080

RETENTOR DO VEIO TRANSMISSÃO

KIA SOUL II (PS) 1.6 CRDi 128 (02.2014 - 12.2018) 94kw 126cv 1582cm3 Hatchback KIA SOUL II (PS) 1.6 CRDi 136 (04.2015 - 12.2018) 100kw 136cv 1582cm3 Hatchback KIA SOUL II (PS) 1.6 CVVT (02.2014 - 12.2018) 91kw 124cv 1591cm3 Hatchback KIA SOUL II (PS) 1.6 GDI (02.2014 - 12.2018) 97kw 132cv 1591cm3 Hatchback KIA SOUL II (PS) 1.6 TGDI (11.2016 - 12.2018) 150kw 204cv 1591cm3 Hatchback KIA SOUL II (PS)...

d68x14mm | 1f-d40mm

URTE6027 NO. 43119-39030 - 43119-39050 - 43119-39060 - 43119-39070 - 43119-39080

RETENTOR DO VEIO TRANSMISSÃO

KIA SOUL II (PS) 1.6 CRDi 128 (02.2014 - 12.2018) 94kw 126cv 1582cm3 Hatchback KIA SOUL II (PS) 1.6 CRDi 136 (04.2015 - 12.2018) 100kw 136cv 1582cm3 Hatchback KIA SOUL II (PS) 1.6 CVVT (02.2014 - 12.2018) 91kw 124cv 1591cm3 Hatchback KIA SOUL II (PS) 1.6 GDI (02.2014 - 12.2018) 97kw 132cv 1591cm3 Hatchback KIA SOUL II (PS) 1.6 TGDI (11.2016 - 12.2018) 150kw 204cv 1591cm3 Hatchback KIA SOUL II (PS)...

d68x14mm | 1f-d40mm

URTE6027 NO. 43119-39030 - 43119-39050 - 43119-39060 - 43119-39070 - 43119-39080

RETENTOR DO VEIO TRANSMISSÃO

KIA SOUL III (SK3) 1.6 MPi (01.2019 -) 91kw 124cv 1591cm3 Hatchback KIA SOUL III (SK3) 1.6 T-GDI (01.2019 -) 147kw 200cv 1591cm3 Hatchback KIA SOUL III (SK3) 2.0 MPi (01.2019 -) 110kw 150cv 1999cm3 Hatchback KIA SOUL III (SK3) E-SOUL (01.2019 -) 100kw 136cv Hatchback KIA SOUL III (SK3) E-SOUL (01.2019 -) 150kw 204cv Hatchback

d68x14mm | 1f-d40mm

URTE6027 NO. 43119-39030 - 43119-39050 - 43119-39060 - 43119-39070 - 43119-39080

RETENTOR DO VEIO TRANSMISSÃO

KIA SOUL III (SK3) 1.6 MPi (01.2019 -) 91kw 124cv 1591cm3 Hatchback KIA SOUL III (SK3) 1.6 T-GDI (01.2019 -) 147kw 200cv 1591cm3 Hatchback KIA SOUL III (SK3) 2.0 MPi (01.2019 -) 110kw 150cv 1999cm3 Hatchback KIA SOUL III (SK3) E-SOUL (01.2019 -) 100kw 136cv Hatchback KIA SOUL III (SK3) E-SOUL (01.2019 -) 150kw 204cv Hatchback

d68x14mm | 1f-d40mm

URTE6027 NO. 43119-39030 - 43119-39050 - 43119-39060 - 43119-39070 - 43119-39080

RETENTOR DO VEIO TRANSMISSÃO

KIA SOUL III Cargo (SK3) E-SOUL (06.2020 -) 150kw 204cv Caixa/parte traseira inclinada KIA SOUL III Cargo (SK3) E-SOUL (06.2020 -) 100kw 136cv Caixa/parte traseira inclinada

d68x14mm | 1f-d40mm

URTE6027 NO. 43119-39030 - 43119-39050 - 43119-39060 - 43119-39070 - 43119-39080

RETENTOR DO VEIO TRANSMISSÃO

KIA SOUL III Cargo (SK3) E-SOUL (06.2020 -) 150kw 204cv Caixa/parte traseira inclinada KIA SOUL III Cargo (SK3) E-SOUL (06.2020 -) 100kw 136cv Caixa/parte traseira inclinada

d68x14mm | 1f-d40mm

UTR0876 NO. 2544126100

TAMPÃO RESERVATÓRIO LIQUIDO REFRIGERAÇÃO

KIA SOUL (A M) 1.6 CVVT (A Partir de 02.09) 105cv 1591cc Hatchback - KIA SOUL (A M) 1.6 CVVT (A Partir de 02.09) 126cv 1591cc Hatchback - KIA SOUL (A M) 1.6 CRDi 115 (A Partir de 02.09) 115cv 1582cc Hatchback - KIA SOUL (A M) 1.6 CR Di 128 (A Partir de 02.09) 126cv 1582cc Hatchback - KIA SOUL II (P S) 1.6 TGDI (A Partir de 11.16) 204cv 1591cc Hatchback - KIA SOUL II (P S) 1.6 ...

d53x22mm | 1f-d38x18mm

UTR0957 NO. 0K2C6-15-205 - 0K2C6-15-205A - 0K2FA-15-205 - 1K2N1-15-205 - 25330- 25330-1H1001H000 - 25330-0L-500

TAMPÃO DO RADIADOR

KIA SOUL I (AM) 1.6 (De 09.2009 Até 12.2014) 91kW 124cv 1591cm3 Hatchback - KIA SOUL I (AM) 1.6 CVVT (De 02.2009 Até 12.2014) 77kW 105cv 1591cm3 Hatchback - KIA SOUL I (AM) 1.6 CVVT (De 02.2009 -) 93kW 126cv 1591cm3 Hatchback - KIA SOUL I (AM) 1.6 GDI (De 06.2011 -) 103kW 140cv 1591cm3 Hatchback - KIA SOUL I (AM) 1.6 LPG (De 02.2009 Até 12.2014) 92kW 125cv 1591cm3 Hatchback -

d45x25mm | d28x22mm

UTR0957 NO. 0K2C6-15-205 - 0K2C6-15-205A - 0K2FA-15-205 - 1K2N1-15-205 - 25330- 25330-1H1001H000 - 25330-0L-500

TAMPÃO DO RADIADOR

KIA SOUL II (PS) 1.6 CVVT (De 02.2014 -) 91kW 124cv 1591cm3 Hatchback - KIA SOUL II (PS) 1.6 GDI (De 02.2014 -) 97kW 132cv 1591cm3 Hatchback - KIA SOUL II (PS) 1.6 TGDI (De 11.2016 -) 150kW 204cv 1591cm3 Hatchback - KIA SOUL II (PS) EV Electric (De 09.2014 -) 25kW 33cv Hatchbackcm3 - KIA SOUL II (PS) EV Electric (De 03.2017 -) 26kW 36cv Hatchbackcm3 - KIA SOUL II (PS) EV Electric (De 09.2014 -) 81...

d45x25mm | d28x22mm

UTR0958 NO. 0K2C615205 - 0K2C615205A - 0K2FA15205 - 1K2N115205 - 253300L500 - 253301H000 - 253301H100

TAMPÃO RADIADOR

KIA SOUL I (AM) 1.6 (De 09.2009 Até 12.2014) 91kW 124cv 1591cm3 Hatchback - KIA SOUL I (AM) 1.6 CVVT (De 02.2009 Até 12.2014) 77kW 105cv 1591cm3 Hatchback - KIA SOUL I (AM) 1.6 CVVT (De 02.2009 -) 93kW 126cv 1591cm3 Hatchback - KIA SOUL I (AM) 1.6 GDI (De 06.2011 -) 103kW 140cv 1591cm3 Hatchback - KIA SOUL I (AM) 1.6 LPG (De 02.2009 Até 12.2014) 92kW 125cv 1591cm3 Hatchback -

d45x29mm | d28x21mm

UTR0958 NO. 0K2C615205 - 0K2C615205A - 0K2FA15205 - 1K2N115205 - 253300L500 - 253301H000 - 253301H100

TAMPÃO RADIADOR

KIA SOUL II (PS) 1.6 CVVT (De 02.2014 -) 91kW 124cv 1591cm3 Hatchback - KIA SOUL II (PS) 1.6 GDI (De 02.2014 -) 97kW 132cv 1591cm3 Hatchback - KIA SOUL II (PS) 1.6 TGDI (De 11.2016 -) 150kW 204cv 1591cm3 Hatchback - KIA SOUL II (PS) EV Electric (De 09.2014 -) 25kW 33cv Hatchbackcm3 Hatchback - KIA SOUL II (PS) EV Electric (De 03.2017 -) 26kW 36cv Hatchbackcm3 Hatchback - KIA SOUL II (PS) EV Electr...

d45x29mm | d28x21mm

UTV83045 NO. 2151223001

TAMPÃO VEDAÇÃO BUJÃO

KIA SOUL (AM) 1.6 CVVT (De 02-2009 Até ...) 77kW 105CV 1591cc Hatchback KIA SOUL (AM) 1.6 CVVT (De 02-2009 Até ...) 93kW 126CV 1591cc Hatchback KIA SOUL (AM) 1.6 GDI (De 06-2011 Até .1-20 -) 103kW 140CV 1591cc Hatchback KIA SOUL II (PS) 1.6 GDI (De 02-2014 Até .1-20 -) 97kW 132CV 1591cc Hatchback

d23x27mm | c17mm d14mm

W5127 NO. 23124-2A000 - 23124-2A001 - 23124-2A002 - 23124-2A003

POLIE DA CAMBOTA (5 PISTAS)

KIA SOUL I

d156mm | 1f-d30mm

W5221 NO. 23123-2B720 - 23124-2B000 - 23124-2B010 - 231242B020

POLIE CAMBOTA 6 PISTAS

KIA SOUL I (AM) 1.6 (09.2009 - 12.2014) 91kw 124cv 1591cm3 Hatchback KIA SOUL I (AM) 1.6 CVVT (02.2009 - 12.2011) 77kw 105cv 1591cm3 Hatchback KIA SOUL I (AM) 1.6 CVVT (02.2009 - 12.2011) 93kw 126cv 1591cm3 Hatchback KIA SOUL I (AM) 1.6 GDI (06.2011 - 12.2014) 103kw 140cv 1591cm3 Hatchback KIA SOUL I (AM) 1.6 LPG (02.2009 - 12.2011) 92kw 125cv 1591cm3 Hatchback

d149mm | d12mm

W5221 NO. 23123-2B720 - 23124-2B000 - 23124-2B010 - 231242B020

POLIE CAMBOTA 6 PISTAS

KIA SOUL II (PS) 1.6 CVVT (02.2014 - 12.2018) 91kw 124cv 1591cm3 Hatchback KIA SOUL II (PS) 1.6 GDI (02.2014 - 12.2018) 97kw 132cv 1591cm3 Hatchback KIA SOUL II (PS) 1.6 TGDI (11.2016 - 12.2018) 150kw 204cv 1591cm3 Hatchback

d149mm | d12mm

KIA SOUL

W5221 NO. 23123-2B720 - 23124-2B000 - 23124-2B010 - 231242B020

POLIE CAMBOTA 6 PISTAS

KIA SOUL III (SK3) 1.6 MPi (01.2019 -) 91kw 124cv 1591cm3 Hatchback

d149mm | d12mm

Y3233 NO. 0K01126113B - 0K01133063B - 0K99333062B - 51361-3E000 - 51752-07000

PARAFUSO DA RODA CAVILHA M12X1,50X48MM

KIA SOUL I (AM) 1.6 (09.2009 - 12.2014) 91 124 1591 Hatchback KIA SOUL I (AM) 1.6 CRDi 115 (02.2009 - 12.2014) 85 115 1582 Hatchback KIA SOUL I (AM) 1.6 CRDi 128 (02.2009 - 12.2014) 94 126 1582 Hatchback KIA SOUL I (AM) 1.6 CVVT (02.2009 - 12.2011) 77 105 1591 Hatchback KIA SOUL I (AM) 1.6 CVVT (02.2009 - 12.2011) 93 126 1591 Hatchback KIA SOUL I (AM) 1.6 GDI (06.2011 - 12.2014) 103 140 1591 Hatch...

c48mm | M12x1,5mm

Y3233 NO. 0K01126113B - 0K01133063B - 0K99333062B - 51361-3E000 - 51752-07000

PARAFUSO DA RODA CAVILHA M12X1,50X48MM

KIA SOUL II (PS) 1.6 CRDi 128 (02.2014 -) 94kw 126cv 1582cm3 Hatchback KIA SOUL II (PS) 1.6 CRDi 136 (04.2015 -) 100kw 136cv 1582cm3 Hatchback KIA SOUL II (PS) 1.6 CVVT (02.2014 -) 91kw 124cv 1591cm3 Hatchback KIA SOUL II (PS) 1.6 GDI (02.2014 -) 97kw 132cv 1591cm3 Hatchback KIA SOUL II (PS) 1.6 TGDI (11.2016 -) 150kw 204cv 1591cm3 Hatchback KIA SOUL II (PS) EV Electric (09.2014 -) 25kw 33cv Hatch...

c48mm | M12x1,5mm

Y3233 NO. 0K01126113B - 0K01133063B - 0K99333062B - 51361-3E000 - 51752-07000

PARAFUSO DA RODA CAVILHA M12X1,50X48MM

KIA SOUL III (SK3) 1.6 MPi (01.2019 -) 91kw 124cv 1591cm3 Hatchback KIA SOUL III (SK3) 1.6 T-GDI (01.2019 -) 147kw 200cv 1591cm3 Hatchback KIA SOUL III (SK3) 2.0 MPi (01.2019 -) 110kw 150cv 1999cm3 Hatchback KIA SOUL III (SK3) E-SOUL (01.2019 -) 100kw 136cv Hatchback KIA SOUL III (SK3) E-SOUL (01.2019 -) 150kw 204cv Hatchback KIA SOUL III Cargo (SK3) E-SOUL (06.2020 -) 150kw 204cv Caixa/parte tras...

c48mm | M12x1,5mm

Z50196 NO. 8231527000 - 8231533020

MOLA DO PAINEL DAS PORTAS

KIA SOUL (A partir de 2014)

F10mm T17,5mm L12mm H17mm...

Z57347 NO. 823152P000

MOLA DO PAINEL DA PORTA

KIA SOUL (A partir de 2009)

F10mm T18mm L14mm H19mm S...

Z58250 NO. 823152W000

MOLA DO PAINEL DA PORTA

KIA SOUL (De 2014 A 2016)

F10mm T18mm L10,5mm H17mm...

Z72094 NO. 8659028000

MOLA DE FIXAÇÃO CAVA RODA

KIA SOUL

F8mm T17,5mm S1-2,5mm H12...

Z80917 NO. 865952T500

MOLA DE FIXAÇÃO DIVERSOS PONTOS

KIA SOUL (APÓS 2014)

F-8T- 18mm | S1-2H-14L-10S1-mm

KIA STINGER

UPCR5001 NO. 0B002-37160 - 52950-14100 - 52950-14120 - 52950-14140 - 52950-1G000

PORCA DA RODA CHAVE 21 M12X1,50X29MM (BASE CONICA PARA JANTES DE DISCO)

KIA STINGER (CK) 2.0 T-GDI 07.2018 - 145kw 197cv 1998cm3 Hatchback KIA STINGER (CK) 2.0 T-GDI 07.2018 - 180kw 245cv 1998cm3 Hatchback KIA STINGER (CK) 2.0 T-GDI 06.2017 - 182kw 247cv 1998cm3 Hatchback KIA STINGER (CK) 2.0 T-GDI 4WD 07.2018 -145kw 197cv 1998cm3 Hatchback KIA STINGER (CK) 2.0 T-GDi 06.2017 - 188kw 256cv 1998cm3 Hatchback KIA STINGER Hatchback Van (CK) 2.0 T-GDI 07.2018 - 180kw 245cv...

d21x31mm | M12x29mm

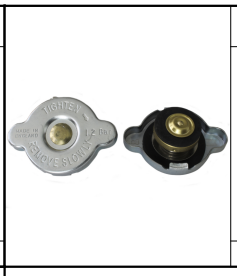

UTR0958 NO. 0K2C615205 - 0K2C615205A - 0K2FA15205 - 1K2N115205 - 253300L500 - 253301H000 - 253301H100

TAMPÃO RADIADOR

KIA STINGER (CK) 2.0 T-GDI (De 07.2018 -) 145kW 197cv 1998cm3 Hatchback - KIA STINGER (CK) 2.0 T-GDI (De 07.2018 -) 180kW 245cv 1998cm3 Hatchback - KIA STINGER (CK) 2.0 T-GDI (De 06.2017 -) 182kW 247cv 1998cm3 Hatchback - KIA STINGER (CK) 2.0 T-GDI 4WD (De 07.2018 -) 145kW 197cv 1998cm3 Hatchback - KIA STINGER (CK) 3.3 T-GDI (De 07.2018 -) 269kW 366cv 3342cm3 Hatchback - KIA STINGER (CK) 3.3 T-GDI...

d45x29mm | d28x21mm

W5175 NO. 23124-2F000 - 23124-2F010 - 23124-2F600 - 23124-2F601 - 231242F602

POLIE DA CAMBOTA (6 PISTAS)

KIA STINGER (CK): 2.2 CRDi VGT 06.2017/>>> 147KW 200CV 2199CC - KIA STINGER (CK): 2.2 CRDi VGT 4WD 06.2017/>>> 147KW 200CV 2199CC

d157/172mm | d39mm

A2148 NO. 546111J000 - 546111P000 - 546111W000 - 546111Y000

APOIO SUPORTE AMORTECEDOR FRENTE (GASTA 2 UNIDADES)

KIA VENGA (YN) 1.4 CVVT (De 02-2010 Até .1-20 -) 66kW 90CV 1396cc Hatchback KIA VENGA (YN) 1.4 CRDi 75 (De 02-2010 Até .1-20 -) 57kW 78CV 1396cc Hatchback KIA VENGA (YN) 1.6 CVVT (De 02-2010 Até .1-20 -) 92kW 125CV 1591cc Hatchback KIA VENGA (YN) 1.4 CRDi 75 (De 02-2010 Até .1-20 -) 55kW 75CV 1396cc Hatchback KIA VENGA (YN) 1.4 CRDi 90 (De 02-2010 Até .1-20 -) 66kW 90CV 1396cc Hatchback KIA VENGA ...

d94x37mm | 1f-d12mm

F4214 NO. 54625-1W000 - 54625-29101 - 54625-2D000 - 54625-2G000

FOLE CAPA PROTECÇÃO AMORTECEDOR FRENTE (GASTA 2 UNIDADES)

KIA VENGA (YN): 1.4 CVVT 02.2010/>>> 66KW 90CV 1396CC - KIA VENGA (YN): 1.4 CRDi 75 02.2010/>>> 57KW 78CV 1396CC - KIA VENGA (YN): 1.6 CVVT 02.2010/>>> 92KW 125CV 1591CC - KIA VENGA (YN): 1.4 CRDi 75 02.2010/>>> 55KW 75CV 1396CC - KIA VENGA (YN): 1.4 CRDi 90 02.2010/>>> 66KW 90CV 1396CC - KIA VENGA (YN): 1.6 CRDi 115 02.2010/>>> 85KW 116CV 1582CC - KIA VENGA (YN): 1.6 CRDi 128 02.2010/>>> 94KW 128...

d76x223mm | 1f-d17mm 1f-d55mm

KUBT3015 NO. 58300-1P300 - 58400-1P300

KIT BORRACHAS TRAVAO PINÇA DE TRAS C/EMBOLO LUCAS/TRW 34MM

KIA VENGA (YN): 1.4 CVVT 02.2010/>>> 66KW 90CV 1396CC - KIA VENGA (YN): 1.4 CRDi 75 02.2010/>>> 57KW 78CV 1396CC - KIA VENGA (YN): 1.6 CVVT 02.2010/>>> 92KW 125CV 1591CC - KIA VENGA (YN): 1.4 CRDi 75 02.2010/>>> 55KW 75CV 1396CC - KIA VENGA (YN): 1.4 CRDi 90 02.2010/>>> 66KW 90CV 1396CC - KIA VENGA (YN): 1.6 CRDi 115 02.2010/>>> 85KW 116CV 1582CC - KIA VENGA (YN): 1.6 CRDi 128 02.2010/>>> 94KW 128...

d34x48mm d45x11mm d41x28mm/1r-d8mm 1f-d25mm 1f-d36mm

S2052 NO. 55160-0Q000 - 55160-1M000 - 55160-1P000 - 55160-2K000

SILENT-BLOC DA PONTE SUSPENSÃO TRÁS PARTE EXTERIOR

KIA VENGA (YN) 1.4 CRDi 75 (De 02.2010 -) 57kW 78cv 1396cm3 Hatchback - KIA VENGA (YN) 1.4 CRDi 75 (De 02.2010 -) 55kW 75cv 1396cm3 Hatchback - KIA VENGA (YN) 1.4 CRDi 90 (De 02.2010 -) 66kW 90cv 1396cm3 Hatchback - KIA VENGA (YN) 1.4 CVVT (De 02.2010 -) 66kW 90cv 1396cm3 Hatchback - KIA VENGA (YN) 1.4 LPG (De 02.2010 -) 66kW 90cv 1396cm3 Hatchback - KIA VENGA (YN) 1.6 CRDi 115 (De 02.2010 -) 85kW...

d84x79mm | c59mm d71mm 1f-d12mm

U7004 NO. 3531222000

ORING DE VÁLVULA INJECTORA (Di 7,52 - De 14,58 - E 3,53)

KIA VENGA (YN) 1.4 CVVT (02.2010 - 03.2019) 66kw 90cv 1396cm3 Hatchback KIA VENGA (YN) 1.6 CVVT (02.2010 - 03.2019) 92kw 125cv 1591cm3 Hatchback

d14x3mm | 1f-d8mm

UAP81292 NO. 3381827000

ANILHA PROTEÇÃO TÉRMICA INJECTORES

KIA VENGA (YN) 1.6 CRDi 115 (De 02-2010 Até .1-20 -) 85kW 116CV 1582cc Hatchback KIA VENGA (YN) 1.6 CRDi 128 (De 02-2010 Até .1-20 -) 94kW 128CV 1582cc Hatchback

d16x1mm | 1f-d7mm

UFQ23200 NO. 41430-23000 - 41430-23200

FORQUILHA DA EMBRAIAGEM

KIA VENGA (YN) 1.4 CRDi 75 desde 02.2010 55KW 75CV 1396CC D4FC 1349ABJ 1260ACG 1349AAT 1260ACN 1349AAN - KIA VENGA (YN) 1.4 CRDi 75 desde 02.2010 57KW 78CV 1396CC D4FC 1349ABN 1260ACK 1349AAX 1349AAY 1260ACR - KIA VENGA (YN) 1.4 CRDi 90 desde 02.2010 66KW 90CV 1396CC D4FC 1349ABK 1260ACH 1349AAU 1260ACO 1349AAO - KIA VENGA (YN) 1.4 CVVT desde 02.2010 66KW 90CV 1396CC G4FA 1349ABH 1260ACE 1260ACL 1...

207x75x30mm | 1f-d47mm

UPCR5002 NO. 0K9A237160 - 52950-17000 - 52950-24000 - 52950-24100 - 52950-28000 - 52950-3Y000

PORCA DA RODA CHAVE 21 M12X1,50X35MM (BASE CONICA/PLANA)

KIA VENGA (YN) 1.6 CRDi 115 (De 02.2010-) - 85kw 116cv 1582cm3 Hatchback KIA VENGA (YN) 1.6 CRDi 128 (De 02.2010-) - 94kw 128cv 1582cm3 Hatchback

d26x36mm | M12x31mm

URTE6027 NO. 43119-39030 - 43119-39050 - 43119-39060 - 43119-39070 - 43119-39080

RETENTOR DO VEIO TRANSMISSÃO

KIA VENGA (YN) 1.4 CRDi 75 (02.2010 - 03.2019) 57kw 78cv 1396cm3 Hatchback KIA VENGA (YN) 1.4 CRDi 75 (02.2010 - 03.2019) 55kw 75cv 1396cm3 Hatchback KIA VENGA (YN) 1.4 CRDi 90 (02.2010 - 03.2019) 66kw 90cv 1396cm3 Hatchback KIA VENGA (YN) 1.4 CVVT (02.2010 - 03.2019) 66kw 90cv 1396cm3 Hatchback KIA VENGA (YN) 1.4 LPG (02.2010 - 03.2019) 66kw 90cv 1396cm3 Hatchback KIA VENGA (YN) 1.6 CRDi 115 (02....

d68x14mm | 1f-d40mm

URTE6027 NO. 43119-39030 - 43119-39050 - 43119-39060 - 43119-39070 - 43119-39080

RETENTOR DO VEIO TRANSMISSÃO

KIA VENGA (YN) 1.4 CRDi 75 (02.2010 - 03.2019) 57kw 78cv 1396cm3 Hatchback KIA VENGA (YN) 1.4 CRDi 75 (02.2010 - 03.2019) 55kw 75cv 1396cm3 Hatchback KIA VENGA (YN) 1.4 CRDi 90 (02.2010 - 03.2019) 66kw 90cv 1396cm3 Hatchback KIA VENGA (YN) 1.4 CVVT (02.2010 - 03.2019) 66kw 90cv 1396cm3 Hatchback KIA VENGA (YN) 1.4 LPG (02.2010 - 03.2019) 66kw 90cv 1396cm3 Hatchback KIA VENGA (YN) 1.6 CRDi 115 (02....

d68x14mm | 1f-d40mm

UTR0876 NO. 2544126100

TAMPÃO RESERVATÓRIO LIQUIDO REFRIGERAÇÃO

KIA VENGA (Y N) 1.4 CVVT (A Partir de 02.10) 90cv 1396cc Hatchback - KIA VENGA (Y N) 1.4 CRDi 75 (A Partir de 02.10) 78cv 1396cc Hatchback - KIA VENGA (Y N) 1.6 CVVT (A Partir de 02.10) 125cv 1591cc Hatchback - KIA VENGA (Y N) 1.4 CRDi 75 (A Partir de 02.10) 75cv 1396cc Hatchback - KIA VENGA (Y N) 1.4 CRDi 90 (A Partir de 02.10) 90cv 1396cc Hatchback - KIA VENGA (Y N) 1.6 CRD...

d53x22mm | 1f-d38x18mm

UTR0957 NO. 0K2C6-15-205 - 0K2C6-15-205A - 0K2FA-15-205 - 1K2N1-15-205 - 25330- 25330-1H1001H000 - 25330-0L-500

TAMPÃO DO RADIADOR

KIA VENGA (YN) 1.4 CRDi 75 (De 02.2010 -) 57kW 78cv 1396cm3 Hatchback - KIA VENGA (YN) 1.4 CRDi 75 (De 02.2010 -) 55kW 75cv 1396cm3 Hatchback - KIA VENGA (YN) 1.4 CRDi 90 (De 02.2010 -) 66kW 90cv 1396cm3 Hatchback - KIA VENGA (YN) 1.4 CVVT (De 02.2010 -) 66kW 90cv 1396cm3 Hatchback - KIA VENGA (YN) 1.4 LPG (De 02.2010 -) 66kW 90cv 1396cm3 Hatchback - KIA VENGA (YN) 1.6 CRDi 115 (De 02.2010 -) 85kW...

d45x25mm | d28x22mm

UTR0958 NO. 0K2C615205 - 0K2C615205A - 0K2FA15205 - 1K2N115205 - 253300L500 - 253301H000 - 253301H100

TAMPÃO RADIADOR

KIA VENGA (YN) 1.4 CRDi 75 (De 02.2010 -) 57kW 78cv 1396cm3 Hatchback - KIA VENGA (YN) 1.4 CRDi 75 (De 02.2010 -) 55kW 75cv 1396cm3 Hatchback - KIA VENGA (YN) 1.4 CRDi 90 (De 02.2010 -) 66kW 90cv 1396cm3 Hatchback - KIA VENGA (YN) 1.4 CVVT (De 02.2010 -) 66kW 90cv 1396cm3 Hatchback - KIA VENGA (YN) 1.4 LPG (De 02.2010 -) 66kW 90cv 1396cm3 Hatchback - KIA VENGA (YN) 1.6 CRDi 115 (De 02.2010 -) 85kW...

d45x29mm | d28x21mm

UTV83045 NO. 2151223001

TAMPÃO VEDAÇÃO BUJÃO

KIA VENGA (YN) 1.4 CVVT (De 02-2010 Até .1-20 -) 66kW 90CV 1396cc Hatchback KIA VENGA (YN) 1.6 CVVT (De 02-2010 Até .1-20 -) 92kW 125CV 1591cc Hatchback

d23x27mm | c17mm d14mm

W5127 NO. 23124-2A000 - 23124-2A001 - 23124-2A002 - 23124-2A003

POLIE DA CAMBOTA (5 PISTAS)

KIA VENGA

d156mm | 1f-d30mm

W5221 NO. 23123-2B720 - 23124-2B000 - 23124-2B010 - 231242B020

POLIE CAMBOTA 6 PISTAS

KIA VENGA (YN) 1.4 CVVT (02.2010 -) 66kw 90cv 1396cm3 Hatchback KIA VENGA (YN) 1.4 LPG (02.2010 -) 66kw 90cv 1396cm3 Hatchback KIA VENGA (YN) 1.6 CVVT (02.2010 -) 92kw 125cv 1591cm3 Hatchback

d149mm | d12mm

Y3233	NO. 0K01126113B - 0K01133063B - 0K99333062B - 51361-3E000 - 51752-07000

PARAFUSO DA RODA CAVILHA M12X1,50X48MM

KIA VENGA (YN) 1.4 CRDi 75 (02.2010 -) 57kw 78cv 1396cm3 Hatchback KIA VENGA (YN) 1.4 CRDi 75 (02.2010 -) 55kw 75cv 1396cm3 Hatchback KIA VENGA (YN) 1.4 CRDi 90 (02.2010 -) 66kw 90cv 1396cm3 Hatchback KIA VENGA (YN) 1.4 CVVT (02.2010 -) 66kw 90cv 1396cm3 Hatchback KIA VENGA (YN) 1.4 LPG (02.2010 -) 66kw 90cv 1396cm3 Hatchback KIA VENGA (YN) 1.6 CRDi 115 (02.2010 -) 85kw 116cv 1582cm3 Hatchback KIA...

c48mm	M12x1,5mm